

VALABIL DE LA 1 APRILIE 2024

GEBERIT
COLECȚII DE
BAIE ȘI
SISTEME
SANITARE
CATALOG
2024/2025

**KNOW
HOW**
INSTALLED

Geberit Duofix	9
Rezervoare încastrate	41
Rezervoare aparente	45
Valve de umplere și de golire	53
Vase de WC cu duș Geberit AquaClean	59
Vase de WC și capace WC	69
Clapete de acționare și sisteme de comandă a spălării pentru WC	145
Bideuri	187
Pisoare	201
Sisteme de comandă a spălării pentru pisoar	223
Racorduri de aparate pentru vase de WC, pisoare și bideuri	241
Lavoare	253
Lavoare cu mobilier	381
Mobilier pentru baie	391
Oglinzi și dulapuri cu oglindă	493
Armături	513
Racorduri pentru aparate pentru zona de spălare și lavoar	545
Dușuri	563
Căzi de baie	599
Racorduri aparate pentru dușuri și căzi de baie	609
Anexe	621



GEBERIT ȘI FSC™

Forest Stewardship Council (FSC) promovează managementul responsabil și ecologic al pădurilor la nivel mondial. Geberit folosește lemn certificat FSC™ (C134279) la mobilierul pentru baie. Căutați produsele cu eticheta FSC.

Responsabilitate pentru produsele certificate FSC™ C134279

Geberit International AG | Schachenstrasse 77 | CH-8645 Jona | Elveția

NOU

GEBERIT ONE

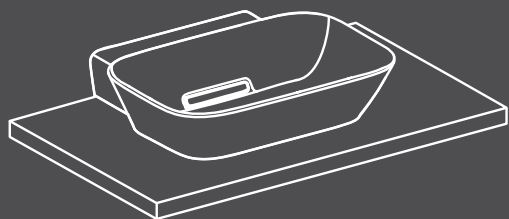

GEBERIT ACANTO

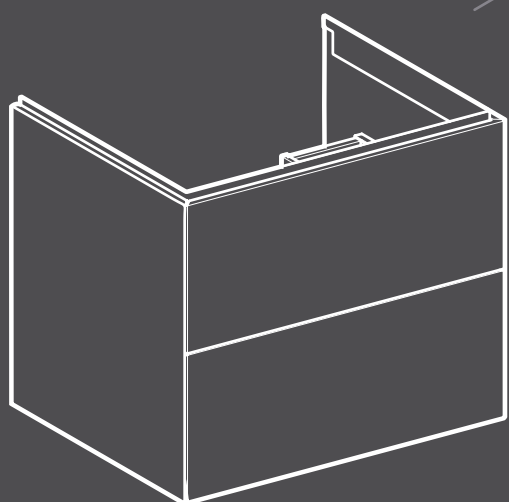
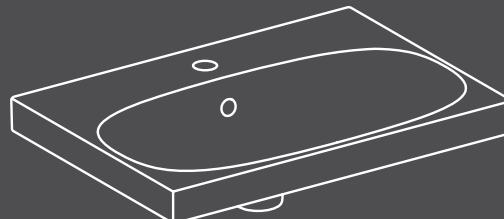

DESCHIDERE PRIN APĂSARE

Modele cu unul sau două sertare.
Suprafețe vopsite sau din melamină

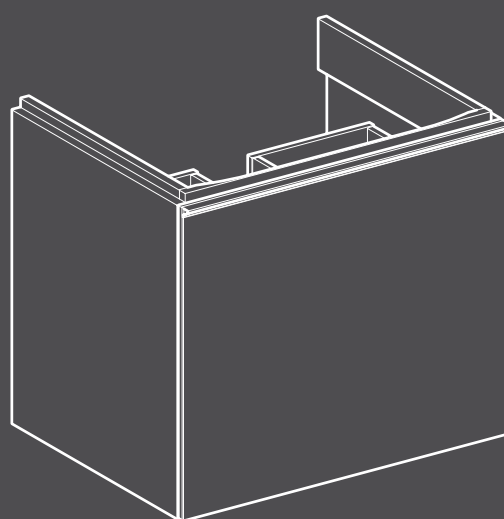

SERTAR CU MÂNERE

Un sertar exterior cu sertar interior.
Suprafețe vopsite, din melamină sau din sticlă

GEBERIT ICON

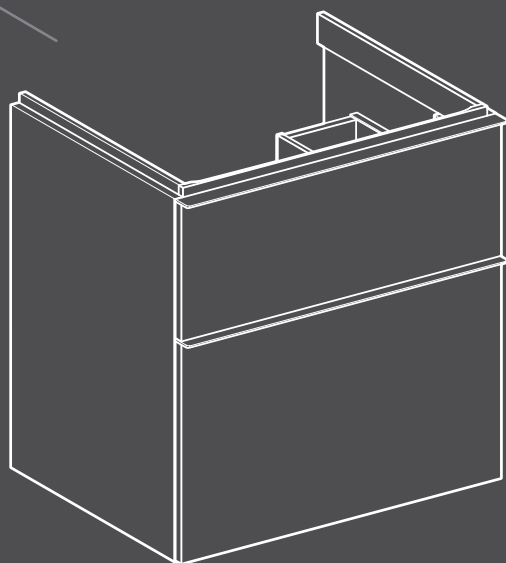
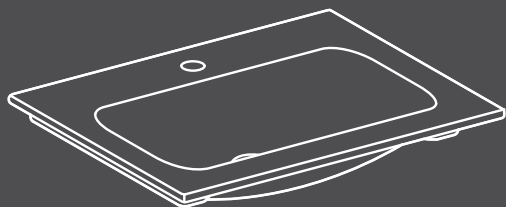

SERTAR CU MÂNERE

Modele cu 1 sau 2 sertare.
Suprafețe vopsite sau din melamină

NOUA GAMA DE LAVOARE GEBERIT

MIX & MATCH

Conceptul Geberit Mix&Match oferă noi posibilități când vine vorba de designul zonei de lavoar. Lavoarele, mobilierul pentru baie și accesoriile din colecțiile Geberit ONE, Acanto și iCon, plus oglinzile din colecția Option pot fi combinate într-un fel modular - posibilitățile sunt aproape infinite. Flexibilitatea în consultanță oferită de acest concept înseamnă că toate dorințele clienților pot fi îndeplinite. Gama este completată de o largă selecție de accesorii.





Geberit Duofix





Elemente de instalare	10
Elemente de instalare pentru vase WC.....	10
Prezentare generală a accesoriilor – Elemente Geberit Duofix pentru vase WC.....	11
Elemente de instalare pentru lavoare	18
Vedere de ansamblu asupra accesoriilor – Elemente Geberit Duofix pentru lavoare	19
Prezentare generală a gamei de produse – Elemente de instalare pentru lavoare pentru mobilier pentru baie Geberit Duofix	20
Elemente de instalare pentru bideuri	26
Elemente de instalare pentru pisoare	27
Vedere de ansamblu asupra accesoriilor – Elemente Geberit Duofix pentru pisoare	27
Elemente de instalare pentru dușuri cu scurgere în perete	31
Elemente de instalare pentru sarcini în consolă.....	33
Accesorii.....	35
Pentru elemente de instalare	35

Elemente de instalare

Elemente de instalare pentru vase WC

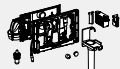
Prezentare generală a accesoriilor – Elemente Geberit Duofix pentru vase WC

Geberit România, Versiune: January 2024







	Set de ancorare pe perete Geberit Duofix pentru montaj individual, variantă de execuție pe colț	Modul Geberit DuoFresh	Set de ancorare pe perete Geberit Duofix pentru montaj individual	Set de ancore de perete Geberit DuofixBasic pentru montaj individual	Set de ancorare pe perete Geberit Duofix pentru montaj individual, cu traversă cuplabilă	
						
	→ p. 35	→ p. 160	→ p. 35	→ p. 35	→ p. 37	
Clapete de acționare din seria Sigma						
111.300.00.5						
Element de instalare Geberit Duofix pentru vas WC suspendat, 112 cm, cu rezervor încastrat Sigma 12 cm	✓	✓	✓			
111.900.00.5						
Element de instalare Geberit Duofix pentru vas WC suspendat, 112 cm, cu rezervor încastrat Sigma 12 cm și Power & Connect Box	✓	✓	✓			
111.350.00.5						
Element de instalare Geberit Duofix pentru vas WC suspendat, 112 cm, cu rezervor încastrat Sigma 12 cm, cu acces liber	✓	✓	✓			
111.375.00.5						
Element de instalare Geberit Duofix pentru vas WC suspendat, 112 cm, cu rezervor încastrat Sigma 12 cm, cu acces liber, pentru mănere de sprijin și de susținere		✓				
111.923.00.5						
Element de instalare Geberit Duofix Bambini pentru vas WC pe pardoseală pentru copii, 97 cm, rezervor încastrat Sigma 12 cm			✓			
111.922.00.5						
Element de instalare Geberit Duofix Bambini pentru vas WC pe pardoseală pentru copii, 97 cm, cu rezervor încastrat Sigma 12 cm	✓	✓	✓			
111.796.00.1						
Element de instalare Geberit Duofix pentru vas WC suspendat, 114 cm, cu rezervor încastrat Sigma 8 cm	✓					
Clapete de acționare din seria Omega						
111.060.00.1						
Element de instalare Geberit Duofix pentru vas WC suspendat, 112 cm, cu rezervor încastrat Omega 12 cm	✓		✓			
111.030.00.1						
Element de instalare Geberit Duofix pentru vas WC suspendat, 98 cm, cu rezervor încastrat Omega 12 cm	✓		✓			
111.003.00.1						
Element de instalare Geberit Duofix pentru vas WC suspendat, 82 cm, cu rezervor încastrat Omega 12 cm	✓		✓			
Clapete de acționare din seria Delta						
111.153.00.1						
Element de instalare Geberit DuofixBasic pentru vas WC suspendat, 112 cm, cu rezervor încastrat Delta 12 cm				✓	✓	

✓ Compatibil

¹⁾ Power & Connect Box este deja inclusă în lista elementelor livrate

²⁾ Nu este posibilă o combinație a sistemului electronic de comandă a spălării pentru WC cu Geberit AquaClean.



Set de ancorare pe perete pentru montaj individual, pentru element de instalare Geberit Duofix pentru vas WC suspendat, cu rezervor încastat Sigma 8 cm	Material de fixare Geberit Duofix pentru distanța dintre prezoane 50-57,5 cm	Modul Geberit DuoFresh	Set Geberit Duofix de fixare pentru picioare pentru perete posterior	Geberit Power & Connect box	Geberit Set Power & Connect box, cu raft intermediar cu terminal de conectare	Set Power & Connect box și bloc de alimentare de la rețea Geberit pentru element de instalare pentru vas WC suspendat
						
→ p. 35	→ p. 37	→ p. 161	→ p. 37	→ p. 183	→ p. 184	→ p. 184
✓	✓		✓	✓	✓	✓
✓	✓		✓	✓ ¹⁾	✓ ¹⁾	✓ ¹⁾
	✓		✓	✓ ²⁾	✓ ²⁾	✓ ²⁾
			✓	✓ ²⁾	✓ ²⁾	✓ ²⁾
			✓			
			✓			
✓	✓	✓				
	✓		✓	✓	✓	✓
			✓	✓	✓	✓
			✓	✓	✓	✓
			✓			

Element de instalare Geberit Duofix pentru vas WC suspendat, 112 cm, cu rezervor încadrat Sigma 12 cm și Power & Connect Box

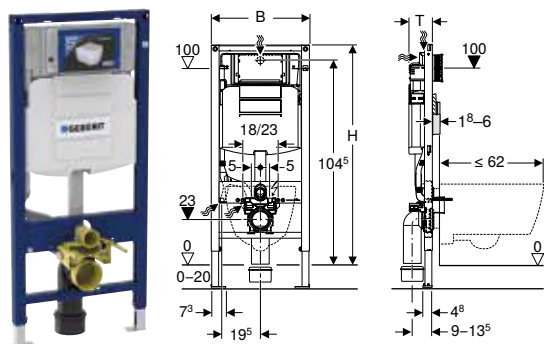

click & scan

Cod art.	B [cm]	H [cm]	T [cm]	EUR/buc.
111.900.00.5	50	112	12	327,68

De comandat suplimentar

- Bloc de alimentare de la rețea Geberit pentru Power & Connect box → p. 184

Accesorii

- Prezentare generală a accesoriilor – Elemente Geberit Duofix pentru vase WC → p. 11

Element de instalare Geberit Duofix pentru vas WC suspendat, 112 cm, cu rezervor încadrat Sigma 12 cm

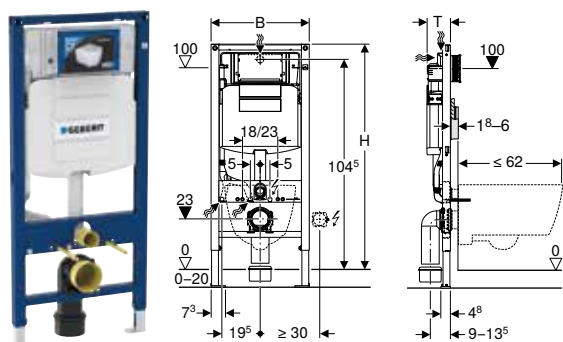

click & scan

Cod art.	B [cm]	H [cm]	T [cm]	EUR/buc.
111.300.00.5	50	112	12	306,60

Accesorii

- Prezentare generală a accesoriilor – Elemente Geberit Duofix pentru vase WC → p. 11

Element de instalare Geberit Duofix pentru vas WC suspendat, 112 cm, cu rezervor încastat Sigma 12 cm, cu acces liber

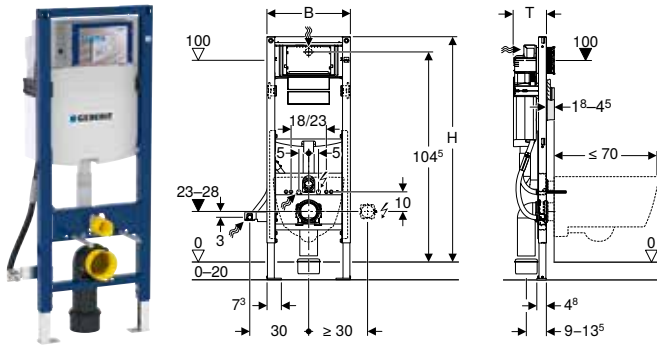

Cod art.	B [cm]	H [cm]	T [cm]	EUR/buc.
111.350.00.5	42,5	112	17	383,23

Accesorii

- Prezentare generală a accesoriilor – Elemente Geberit Duofix pentru vase WC → p. 11



- Atunci când se utilizează Power &Connect Box, nu este posibilă combinarea unui control electronic pentru WC cu Geberit AquaClean

Element de instalare Geberit Duofix pentru vas WC suspendat, 112 cm, cu rezervor încastat Sigma 12 cm, cu acces liber, pentru mâner de sprijin și de susținere

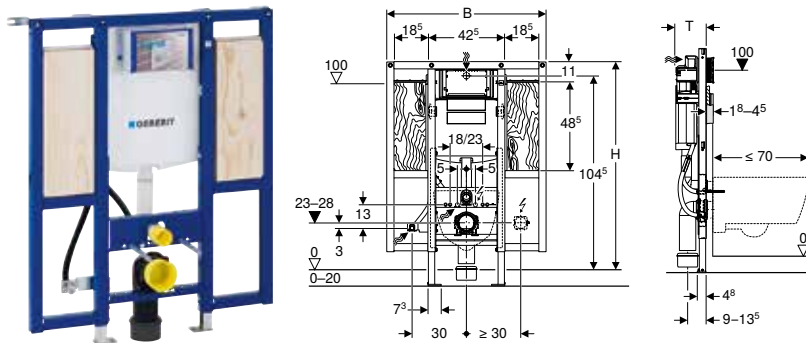

Cod art.	B [cm]	H [cm]	T [cm]	EUR/buc.
111.375.00.5	88	112	17	570,85

Accesorii

- Prezentare generală a accesoriilor – Elemente Geberit Duofix pentru vase WC → p. 11



- Atunci când se utilizează Power &Connect Box, nu este posibilă combinarea unui control electronic pentru WC cu Geberit AquaClean

Nou

Element de instalare Geberit Duofix Bambini pentru vas WC pe pardoseală pentru copii, 97 cm, rezervor încastat Sigma 12 cm

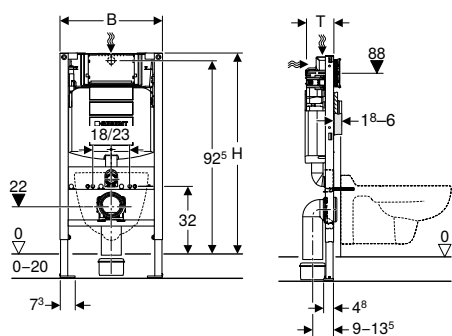

click & scan

Cod art.	B [cm]	H [cm]	T [cm]	EUR/buc.
111.923.00.5	50	97	12	353,23

Livrabil din April 2024

Posibilitate de combinare cu

- Clapetă de acționare Geberit Sigma01 pentru spălare cu două volume de apă, pentru WC Bambini → p. 148
- Vas WC suspendat Geberit Bambini pentru copii, spălare verticală, Rimfree, pentru capac WC → p. 132
- Vas WC suspendat Geberit Bambini pentru copii, spălare verticală, Rimfree, fără orificii pentru capacul WC → p. 133
- WC suspendat Geberit Bambini pentru copii, spălare verticală, pentru capac WC → p. 134
- WC suspendat Geberit Bambini pentru copii, spălare verticală, cu suprafețe de așezare → p. 133

Accesorii

- Prezentare generală a accesoriilor – Elemente Geberit Duofix pentru vase WC → p. 11

Nou

Element de instalare Geberit Duofix Bambini pentru vas WC pe pardoseală pentru copii, 97 cm, cu rezervor încastat Sigma 12 cm

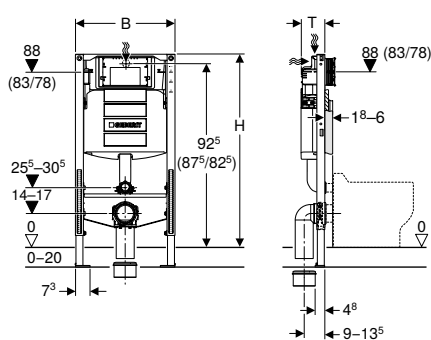

click & scan

Cod art.	B [cm]	H [cm]	T [cm]	EUR/buc.
111.922.00.5	50	97	12	396,94

Livrabil din April 2024

Posibilitate de combinare cu

- Clapetă de acționare Geberit Sigma01 pentru spălare cu două volume de apă, pentru WC Bambini → p. 148
- Vas WC pe pardoseală Geberit Bambini pentru copii, spălare verticală, Rimfree, pentru capac WC → p. 134
- Vas WC pe pardoseală Geberit Bambini pentru copii, spălare verticală, Rimfree, fără orificii pentru capacul WC → p. 135
- Vas WC pe pardoseală Geberit Bambini pentru copii, spălare verticală, Rimfree → p. 135
- Vas WC pe pardoseală Geberit Bambini pentru copii, spălare verticală, design labe de leu, cu suprafețe de așezare → p. 136
- Vas WC pe pardoseală Geberit Bambini pentru copii, spălare verticală, design labe de leu, pentru capac WC → p. 136
- Vas WC pe pardoseală Geberit Bambini pentru bebeluși și copii mici, spălare verticală → p. 137
- Vas WC pe pardoseală Geberit Bambini pentru copii, spălare orizontală, pentru capac WC → p. 138

Accesorii

- Prezentare generală a accesoriilor – Elemente Geberit Duofix pentru vase WC → p. 11



- Pentru racordarea vaselor de WC montate pe pardoseală, pentru copii, care nu sunt back-to-wall, trebuie comandat un set de racordare alb (cod art. 554000000)
- În cazul în care înălțimea de acționare și/sau traversa pentru cotul de spălare este ajustată, cotul de spălare trebuie tăiat la lungime



Element de instalare Geberit Duofix pentru vas WC suspendat, 114 cm, cu rezervor încastat Sigma 8 cm

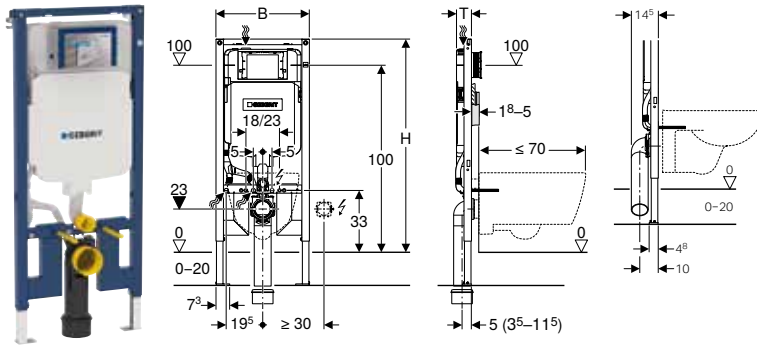

Cod art.	B [cm]	H [cm]	T [cm]	EUR/buc.
111.796.00.1	50	114	8	325,33

Accesorii

- Prezentare generală a accesoriilor – Elemente Geberit Duofix pentru vase WC → p. 11

Element de instalare Geberit Duofix pentru vas WC suspendat, 82 cm, cu rezervor încastat Omega 12 cm

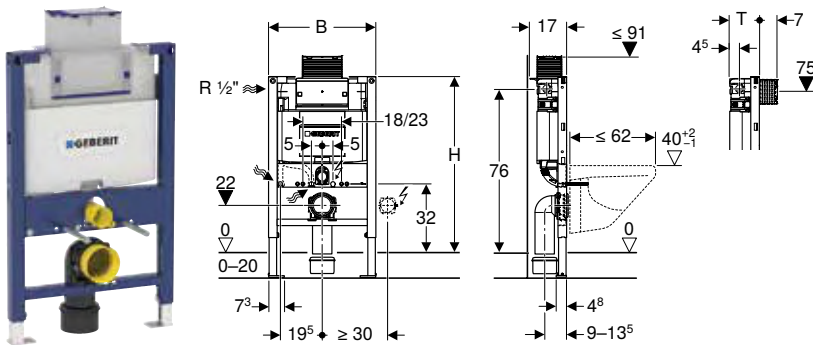

Cod art.	B [cm]	H [cm]	T [cm]	EUR/buc.
111.003.00.1	50	82	14	323,34

Accesorii

- Prezentare generală a accesoriilor – Elemente Geberit Duofix pentru vase WC → p. 11

Element de instalare Geberit Duofix pentru vas WC suspendat, 98 cm, cu rezervor încastat Omega 12 cm

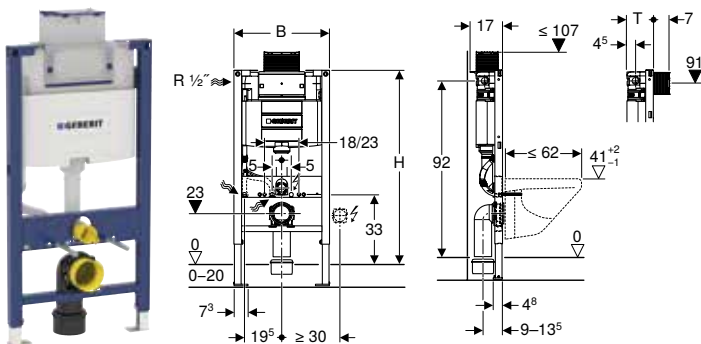

Cod art.	B [cm]	H [cm]	T [cm]	EUR/buc.
111.030.00.1	50	98	14	320,13

Accesorii

- Prezentare generală a accesoriilor – Elemente Geberit Duofix pentru vase WC → p. 11

Element de instalare Geberit Duofix pentru vas WC suspendat, 112 cm, cu rezervor încadrat Omega 12 cm

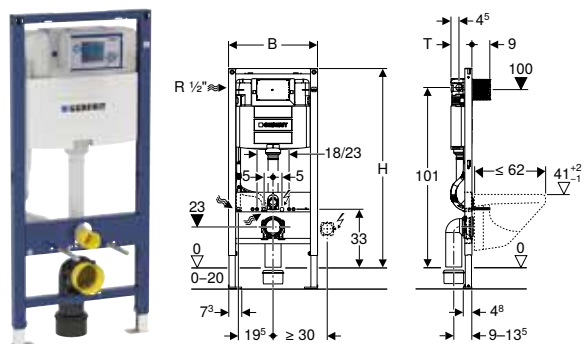

click & scan

Cod art.	B [cm]	H [cm]	T [cm]	EUR/buc.
111.060.00.1	50	112	12	320,13

Accesorii

- Prezentare generală a accesoriilor – Elemente Geberit Duofix pentru vase WC → p. 11

Element de instalare Geberit DuofixBasic pentru vas WC suspendat, 112 cm, cu rezervor încadrat Delta 12 cm

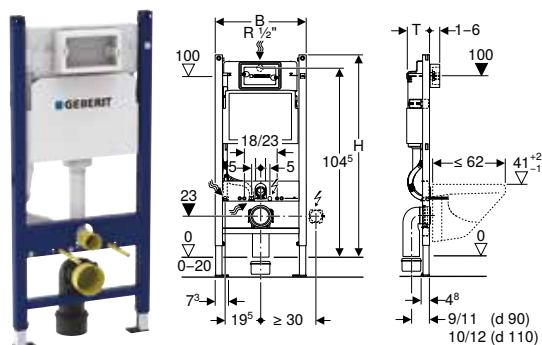

click & scan

Cod art.	B [cm]	H [cm]	T [cm]	EUR/buc.
111.153.00.1	50	112	12	227,42

Accesorii



- Prezentare generală a accesoriilor – Elemente Geberit Duofix pentru vase WC → p. 11



Elemente de instalare pentru lavoare

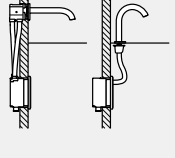

Vedere de ansamblu asupra accesoriilor – Elemente Geberit Duofix pentru lavoare

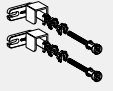
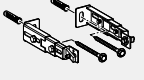
Geberit România, Versiune: January 2024

	Baterii de lavoar Geberit, pentru casetă funcțională încastrată	Set gata de instalare Geberit pentru lavoar cu sifon încastrat	Dispozitiv de fixare Geberit Duofix pentru lavoar, cu o distanță de fixare 38–58 cm	Set de ancorare pe perete Geberit Duofix pentru montaj individual	Set Geberit Duofix de fixare pentru picioare pentru perete posterior	
						
		→ p. 35	→ p. 37	→ p. 35	→ p. 37	
111.434.00.1	Element de instalare Geberit Duofix pentru lavoar, 112 cm, baterie cu montaj stativ		✓	✓	✓	
111.266.00.1	Element de instalare Geberit Duofix pentru lavoar, 112 cm, model îngust, baterie cu montaj stativ			✓	✓	
111.490.00.1	Element de instalare Geberit Duofix pentru lavoar, 82–98 cm, baterie cu montaj stativ		✓	✓	✓	
111.493.00.1	Element de instalare Geberit Duofix pentru lavoar, 112–130 cm, baterie cu montaj pe perete, încastrat		✓	✓	✓	
111.274.00.1	Element de instalare Geberit Duofix pentru lavoar, 112–130 cm, model îngust, baterie cu montaj pe perete, încastrat			✓	✓	
111.480.00.1	Element de instalare Geberit Duofix pentru lavoar, 112 cm, baterie cu montaj stativ, cu sifon încastrat	✓	✓	✓	✓	
111.489.00.1	Element de instalare Geberit Duofix pentru lavoar, 82–98 cm, baterie cu montaj stativ, cu sifon încastrat	✓	✓	✓	✓	
111.553.00.1	Element de instalare Geberit Duofix pentru lavoar, 112 cm, baterie cu montaj stativ electronic cu casetă funcțională încastrată	✓		✓	✓	
111.563.00.1	Element de instalare Geberit Duofix pentru lavoar, 112 cm, baterie cu montaj stativ electronică cu casetă funcțională încastrată și sifon încastrat	✓		✓	✓	
111.560.00.1	Element de instalare Geberit Duofix pentru lavoar, 130 cm, baterie cu montaj pe perete electronică, cu casetă funcțională încastrată	✓		✓	✓	
111.562.00.1	Element de instalare Geberit Duofix pentru lavoar, 130 cm, baterie cu montaj pe perete electronică, cu casetă funcțională încastrată și sifon încastrat	✓		✓	✓	
111.069.00.1	Element de instalare Geberit Duofix pentru lavoar, 112–130 cm, baterie cu montaj pe perete Geberit ONE, cu casetă funcțională încastrată			✓	✓	

✓ Compatibil

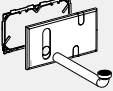
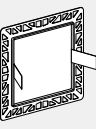
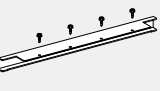

	Material de fixare Geberit Duofix pentru distanța dintre prezoane 50–57,5 cm	Capac de protecție Geberit pentru caseta funcțională încastrată	Capac de protecție Geberit pentru caseta funcțională încastrată și sifonul încastrat	Capac de protecție Geberit montat încastrat, pentru caseta funcțională încastrată	Placă de ranforsare pentru element de instalare Geberit Duofix pentru lavoar
					
	→ p. 37	→ p. 541	→ p. 541	→ p. 541	→ p. 37
	✓				✓
	✓				✓
	✓				✓
	✓				✓
	✓				✓
	✓	✓			✓
	✓		✓		✓
	✓	✓		✓	✓
	✓		✓		✓
	✓	✓		✓	

Prezentare generală a gamei de produse – Elemente de instalare pentru lavoare pentru mobilier pentru baie Geberit Duofix

Geberit România, December 2023
Dulap cu oglindă / lavoar / lavoar dublu / mobilier amplasat dedesubt

Lățime nominală în cm		60	75	90	105	120	135
Cutie de montaj Geberit ONE pentru dulap cu oglindă, înălțime de 90 cm	111.941.00.1	✓					
	111.942.00.1		✓				
	111.943.00.1			✓			
	111.944.00.1				✓		
	111.945.00.1					✓	
Traversă Geberit Duofix pentru fixarea elementului de instalare, pentru distanța între stâlpi de la 60 cm	111.041.00.1	✓					
	111.042.00.1		✓				
	111.043.00.1			✓			
	111.044.00.1				✓		
	111.045.00.1					✓	
111.046.00.1						✓	
Element de instalare Geberit Duofix pentru lavoar, 112 cm, model îngust, baterie cu montaj stativ	111.266.00.1	✓				✓ ³⁾	✓ ³⁾
Element de instalare Geberit Duofix pentru lavoar, 112–130 cm, model îngust, baterie cu montaj pe perete, încadrat	111.274.00.1	✓				✓ ³⁾	✓ ³⁾
Gamă de produse cu element de instalare Geberit Duofix pentru lavoar, variantă standard	Lățimea elementului 50 cm	✓ ¹⁾	✓	✓	✓	✓ ⁴⁾¹⁾	✓ ⁴⁾¹⁾
Placă de montaj Geberit Duofix pentru lavoar cu mobilier și o baterie de lavoar centrată	111.951.00.1	✓ ²⁾					
	111.952.00.1		✓				
	111.953.00.1			✓			
	111.954.00.1				✓		
	111.955.00.1					✓	
Placă de montaj Geberit Duofix pentru lavoar cu mobilier și o baterie de lavoar excentrică	111.055.00.1			✓	✓		
Placă de montaj Geberit Duofix pentru chiuvetă cu mobilier și două baterii de lavoar	111.056.00.1					✓	✓
Dispozitiv de fixare Geberit Duofix pentru scurgere centrală între două elemente de instalare pentru lavoar	111.027.00.1					✓	✓

✓ Compatibil cu seriile Geberit ONE și Geberit iCon - La celelalte serii și produse la alți producători trebuie verificate dimensiunile detaliate de racordare a produselor în vederea alegerii finale

¹⁾ La utilizarea elementului de instalare Geberit Duofix pentru lavoar, variantă standard cu lățime 50 cm, rezultă posibilități limitate de poziționare pentru fixarea la mobilier lângă elementul de instalare, în comparație cu un element de instalare îngust cu 44 cm lățime

²⁾ Adecvat pentru element de instalare Geberit Duofix pentru lavoar, variantă îngustă cu lățime 44 cm

³⁾ La două armături de scurgere pentru utilizarea a două elemente de instalare Duofix

⁴⁾ La două armături de scurgere pentru utilizarea a două elemente de instalare Duofix pentru lavoar



Element de instalare Geberit Duofix pentru lavoar, 112 cm, model îngust, baterie cu montaj stativ

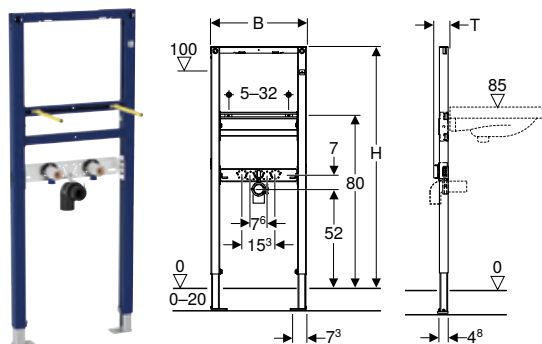

click & scan

Cod art.	B [cm]	H [cm]	T [cm]	EUR/buc.
111.266.00.1	44	112	7,5	167,56

Accesorii

- Vedere de ansamblu asupra accesoriilor – Elemente Geberit Duofix pentru lavoare → p. 19

Element de instalare Geberit Duofix pentru lavoar, 112 cm, baterie cu montaj stativ electronic cu casetă funcțională încastrată

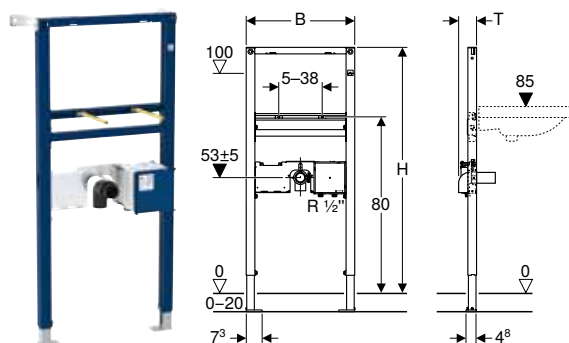

click & scan

Cod art.	B [cm]	H [cm]	T [cm]	EUR/buc.
111.553.00.1	50	112	7,5	282,00

Posibilitate de combinare cu

- Baterie de lavoar Geberit Piave, montaj stativ, alimentare electrică de la rețea, cu casetă funcțională încastrată → p. 520
- Baterie de lavoar Geberit Brenta, montaj stativ, alimentare electrică de la rețea, cu casetă funcțională încastrată → p. 522
- Baterie de lavoar Geberit Piave, montaj stativ, alimentare de la baterie, cu casetă funcțională încastrată → p. 526
- Baterie de lavoar Geberit Brenta, montaj stativ, alimentare de la baterie, cu casetă funcțională încastrată → p. 527
- Baterie de lavoar Geberit Piave, montaj stativ, alimentare de la generator, cu casetă funcțională încastrată → p. 530
- Baterie de lavoar Geberit Brenta, montaj stativ, alimentare de la generator, cu casetă funcțională încastrată → p. 531

Accesorii

- Vedere de ansamblu asupra accesoriilor – Elemente Geberit Duofix pentru lavoare → p. 19

Element de instalare Geberit Duofix pentru lavoar, 112 cm, baterie cu montaj stativ

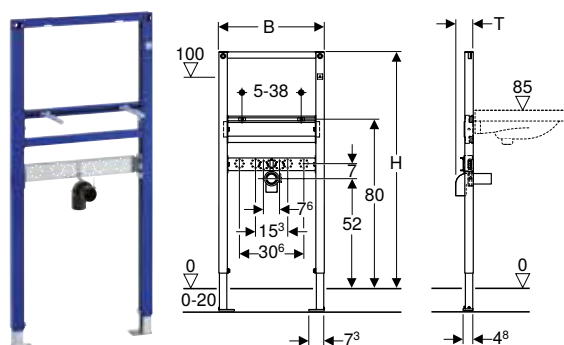

click & scan

Cod art.	B [cm]	H [cm]	T [cm]	EUR/buc.
111.434.00.1	50	112	7,5	135,75

Accesorii

- Vedere de ansamblu asupra accesoriilor – Elemente Geberit Duofix pentru lavoare → p. 19

Element de instalare Geberit Duofix pentru lavoar, 112 cm, baterie cu montaj stativ electronică cu casetă funcțională încastrată și sifon încastrat

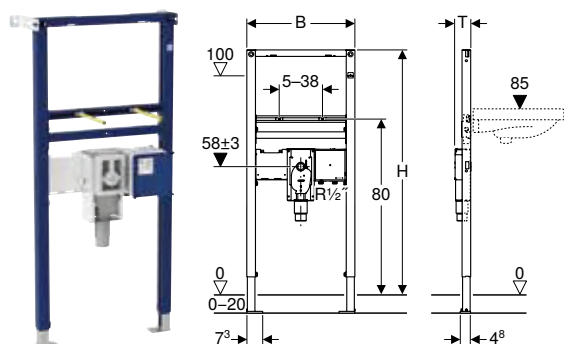

click & scan

Cod art.	B [cm]	H [cm]	T [cm]	EUR/buc.
111.563.00.1	50	112	7,5	341,03

Posibilitate de combinare cu

- Baterie de lavoar Geberit Piave, montaj stativ, alimentare electrică de la rețea, cu casetă funcțională încastrată → p. 520
- Baterie de lavoar Geberit Brenta, montaj stativ, alimentare electrică de la rețea, cu casetă funcțională încastrată → p. 522
- Baterie de lavoar Geberit Piave, montaj stativ, alimentare de la baterie, cu casetă funcțională încastrată → p. 526
- Baterie de lavoar Geberit Brenta, montaj stativ, alimentare de la baterie, cu casetă funcțională încastrată → p. 527
- Baterie de lavoar Geberit Piave, montaj stativ, alimentare de la generator, cu casetă funcțională încastrată → p. 530
- Baterie de lavoar Geberit Brenta, montaj stativ, alimentare de la generator, cu casetă funcțională încastrată → p. 531

Accesorii

- Vedere de ansamblu asupra accesoriilor – Elemente Geberit Duofix pentru lavoare → p. 19

Element de instalare Geberit Duofix pentru lavoar, 112 cm, baterie cu montaj stativ, cu sifon încastrat

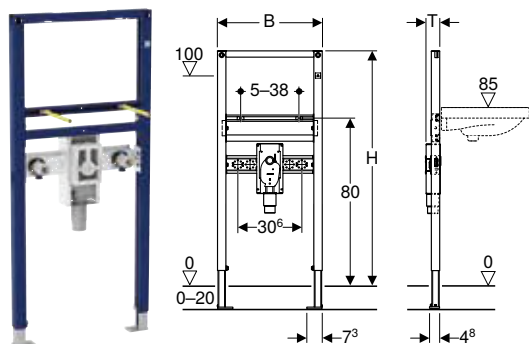

click & scan

Cod art.	B [cm]	H [cm]	T [cm]	EUR/buc.
111.480.00.1	50	112	7,5	258,89

Accesorii

- Vedere de ansamblu asupra accesoriilor – Elemente Geberit Duofix pentru lavoare → p. 19

Element de instalare Geberit Duofix pentru lavoar, 82–98 cm, baterie cu montaj stativ

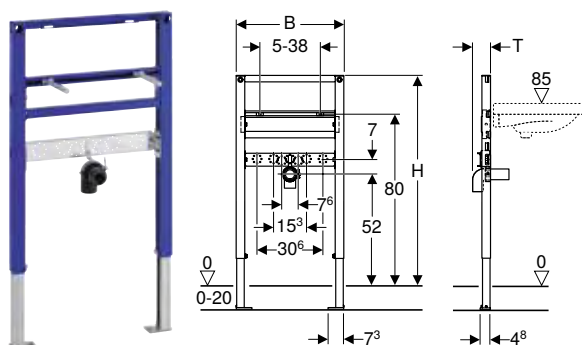

click & scan

Cod art.	B [cm]	H [cm]	T [cm]	EUR/buc.
111.490.00.1	50	82–98	7,5	140,21

Accesorii

- Vedere de ansamblu asupra accesoriilor – Elemente Geberit Duofix pentru lavoare → p. 19

Element de instalare Geberit Duofix pentru lavoar, 82–98 cm, baterie cu montaj stativ, cu sifon încastrat

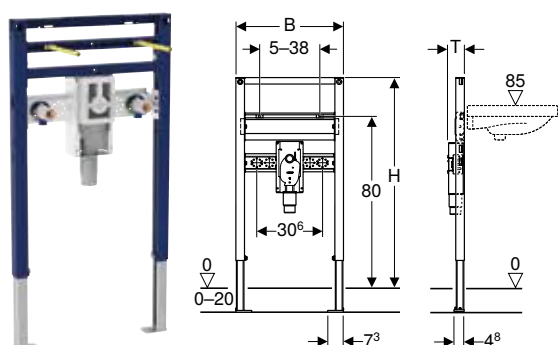

click & scan

Cod art.	B [cm]	H [cm]	T [cm]	EUR/buc.
111.489.00.1	50	82–98	7,5	267,72

Accesorii

- Vedere de ansamblu asupra accesoriilor – Elemente Geberit Duofix pentru lavoare → p. 19

Element de instalare Geberit Duofix pentru lavoar, 112–130 cm, baterie cu montaj pe perete, încadrat

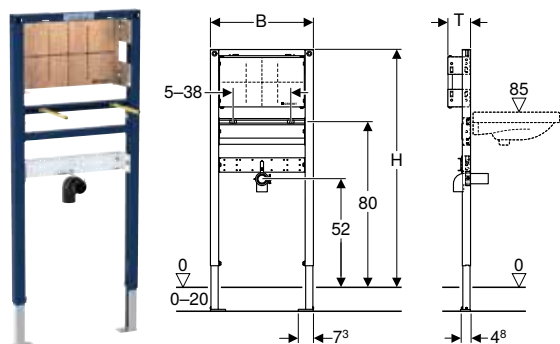

Cod art.	B [cm]	H [cm]	T [cm]	EUR/buc.
111.493.00.1	50	112–130	11	196,88

Accesorii

- Vedere de ansamblu asupra accesoriilor – Elemente Geberit Duofix pentru lavoare → p. 19

Element de instalare Geberit Duofix pentru lavoar, 112–130 cm, model îngust, baterie cu montaj pe perete, încadrat

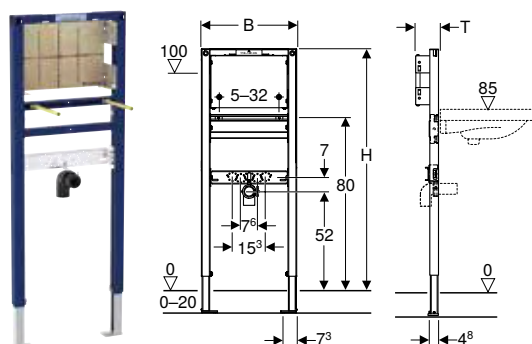

Cod art.	B [cm]	H [cm]	T [cm]	EUR/buc.
111.274.00.1	44	112–130	11	223,08

Accesorii

- Vedere de ansamblu asupra accesoriilor – Elemente Geberit Duofix pentru lavoare → p. 19

Element de instalare Geberit Duofix pentru lavoar, 130 cm, baterie cu montaj pe perete electronică, cu casetă funcțională încadrată

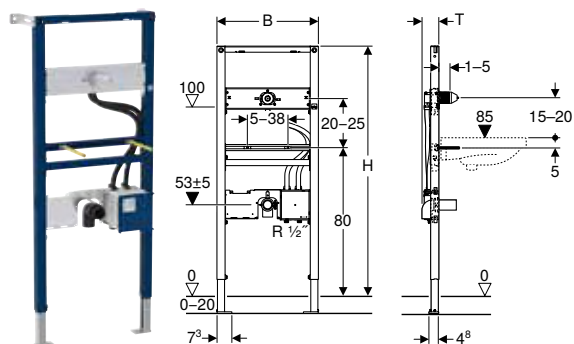

Cod art.	B [cm]	H [cm]	T [cm]	EUR/buc.
111.560.00.1	50	130	7,5	349,61

Posibilitate de combinare cu

- Baterie de lavoar Geberit Piave, montaj pe perete, alimentare electrică de la rețea, pentru casetă funcțională încastrată → p. 534
- Baterie de lavoar Geberit Brenta montaj pe perete, alimentare electrică de la rețea, pentru casetă funcțională încastrată → p. 535
- Baterie de lavoar Geberit Piave, montaj pe perete, alimentare de la baterie, pentru casetă funcțională încastrată → p. 536
- Baterie de lavoar Geberit Brenta, montaj pe perete, alimentare de la baterie, pentru casetă funcțională încastrată → p. 537
- Baterie de lavoar Geberit Piave, montaj pe perete, alimentare de la generator, pentru casetă funcțională încastrată → p. 538
- Baterie de lavoar Geberit Brenta, montaj pe perete, alimentare de la generator, pentru casetă funcțională încastrată → p. 538

Accesorii

- Vedere de ansamblu asupra accesoriilor – Elemente Geberit Duofix pentru lavoare → p. 19

Element de instalare Geberit Duofix pentru lavoar, 130 cm, baterie cu montaj pe perete electronică, cu casetă funcțională încastrată și sifon încastrat

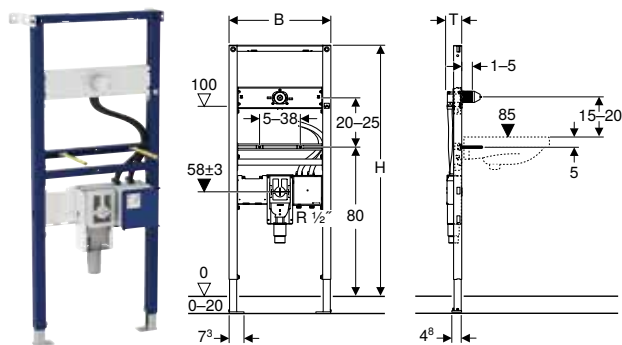

click & scan

Cod art.	B [cm]	H [cm]	T [cm]	EUR/buc.
111.562.00.1	50	130	7,4	405,04

Posibilitate de combinare cu

- Baterie de lavoar Geberit Piave, montaj pe perete, alimentare electrică de la rețea, pentru casetă funcțională încastrată → p. 534
- Baterie de lavoar Geberit Brenta montaj pe perete, alimentare electrică de la rețea, pentru casetă funcțională încastrată → p. 535
- Baterie de lavoar Geberit Piave, montaj pe perete, alimentare de la baterie, pentru casetă funcțională încastrată → p. 536
- Baterie de lavoar Geberit Brenta, montaj pe perete, alimentare de la baterie, pentru casetă funcțională încastrată → p. 537
- Baterie de lavoar Geberit Piave, montaj pe perete, alimentare de la generator, pentru casetă funcțională încastrată → p. 538
- Baterie de lavoar Geberit Brenta, montaj pe perete, alimentare de la generator, pentru casetă funcțională încastrată → p. 538

Accesorii

- Vedere de ansamblu asupra accesoriilor – Elemente Geberit Duofix pentru lavoare → p. 19

Element de instalare Geberit Duofix pentru lavoar, 112–130 cm, baterie cu montaj pe perete Geberit ONE, cu casetă funcțională încastrată

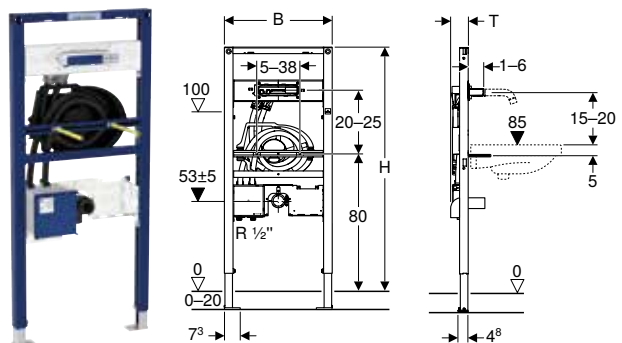

click & scan

Cod art.	B [cm]	H [cm]	T [cm]	EUR/buc.
111.069.00.1	50	112-130	7,5	413,10

Posibilitate de combinare cu

- Baterie de lavoar Geberit ONE, design rotundă, montaj pe perete, mixer cu două mâner, pentru casetă funcțională încastrată → p. 539
- Baterie de lavoar Geberit ONE, design rectangular, montaj pe perete, mixer cu două mâner, pentru casetă funcțională încastrată → p. 540

Accesorii

- Vedere de ansamblu asupra accesoriilor – Elemente Geberit Duofix pentru lavoare → p. 19

Elemente de instalare pentru bideuri

Element de instalare Geberit Duofix pentru bideu, 112 cm, universal

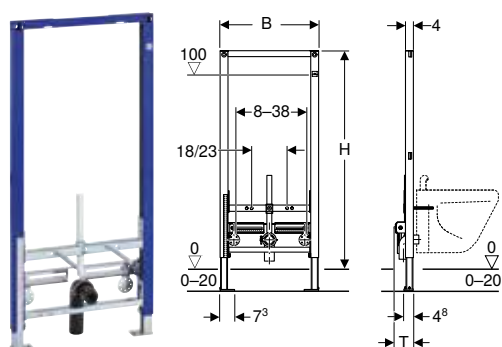

click & scan

Cod art.	B [cm]	H [cm]	T [cm]	EUR/buc.
111.520.00.1	50	112	10	250,82

Element de instalare Geberit Duofix pentru bideu, 98 cm, universal

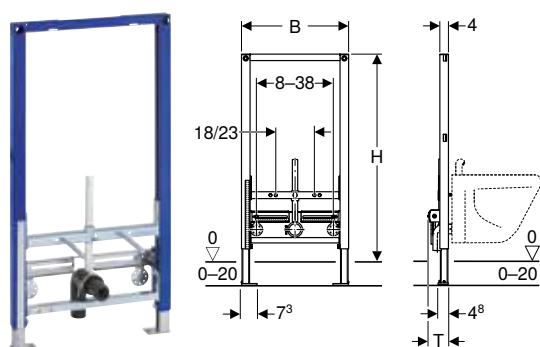

click & scan

Cod art.	B [cm]	H [cm]	T [cm]	EUR/buc.
111.539.00.1	50	98	10	246,33

Element de instalare Geberit Duofix pentru bideu, 82 cm, universal

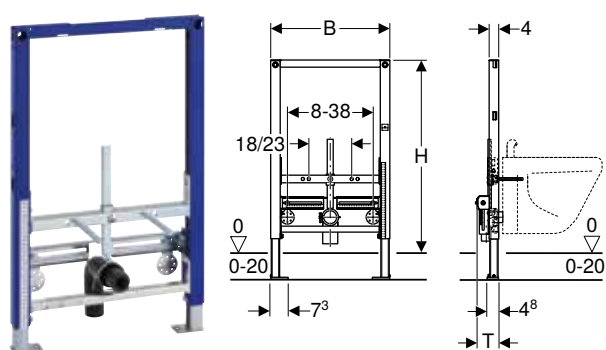

click & scan

Cod art.	B [cm]	H [cm]	T [cm]	EUR/buc.
111.524.00.1	50	82	10	246,33



Elemente de instalare pentru pisoare

Vedere de ansamblu asupra accesoriilor – Elemente Geberit Duofix pentru pisoare

Geberit România, Versiune: January 2024

	Sisteme de comandă a spălării pentru pisoar cu acționare electronică, funcționare cu alimentare de la rețea	Sisteme de comandă a spălării pentru pisoar cu acționare electronică, alimentare de la baterie	Sisteme de comandă a spălării pentru pisoar cu acționare pneumatică	Sistem de comandă a spălării pentru pisoar cu acționare electronică, funcționare cu alimentare de la rețea, acoperit, universal	Sistem de comandă a spălării pentru pisoar Geberit cu acționare electronică a spălării, alimentare electrică de la rețea, montaj aparent, acoperit	Sistem de comandă a spălării pentru pisoar Geberit, acționare spălare electronică, alimentare de la baterie, montaj aparent, acoperit	Traversă de admisie Geberit, pentru pisoar cu dispersor	Set de ancore pe perete Geberit Duofix pentru montaj individual	Set de ancore de perete Geberit DuofixBasic pentru montaj individual	Set de ancore pe perete Geberit Duofix pentru montaj individual, cu traversă cuplabilă	Set Geberit Duofix de fixare pentru picioare pentru perete posterior	Material de fixare Geberit Duofix pentru distanța dintre prezoane 50-57,5 cm
					→ p. 232	→ p. 233	→ p. 37	→ p. 35	→ p. 35	→ p. 37	→ p. 37	→ p. 37
111.616.00.1 Element de instalare Geberit Duofix pentru pisoar, 112-130 cm, universal	✓	✓	✓				✓	✓			✓	✓
111.676.00.1 Element de instalare Geberit Duofix pentru pisoar, 112-130 cm, universal, pentru capul de pulverizare	✓	✓	✓				✓	✓			✓	✓
111.689.00.1 Element de instalare Geberit Duofix pentru pisoar, 112-130 cm, universal, pentru sistem mascat de comandă a spălării pentru pisoar				✓			✓	✓			✓	✓
111.686.00.1 Element de instalare Geberit Duofix pentru pisoar, 112-130 cm, universal, pentru sistem de acționare sub presiune cu montaj aparent					✓	✓		✓			✓	✓
111.665.00.5 Element de instalare Geberit Duofix pentru pisoar, 130 cm, universal, pentru sistem de comandă Basic a spălării pentru pisoar	(✓) ¹⁾	(✓) ¹⁾	(✓) ¹⁾						✓	✓		

✓ Compatibil

¹⁾ Compatibil doar cu sisteme de comandă a pisoarelor Geberit Basic

Element de instalare Geberit Duofix pentru pisoar, 112–130 cm, universal

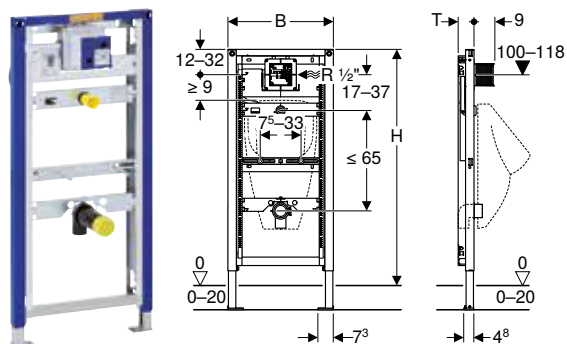

click & scan

Cod art.	B [cm]	H [cm]	T [cm]	EUR/buc.
111.616.00.1	50	112–130	7,5	293,69

Posibilitate de combinare cu

- Sistem de comandă a spălării pentru pisoar Geberit cu acționare spălare electronică, alimentare electrică de la rețea, tip 10, capac de protecție → p. 226
- Sistem de comandă a spălării pentru pisoar Geberit cu acționare spălare electronică, alimentare electrică de la rețea, tip 01, capac de protecție → p. 226
- Sistem de comandă a spălării pentru pisoar Geberit cu acționare spălare electronică, alimentare de la baterie, tip 50, capac de protecție → p. 229
- Sistem de comandă a spălării pentru pisoar Geberit cu acționare spălare electronică, alimentare de la baterie, tip 10, capac de protecție → p. 228
- Sistem de comandă a spălării pentru pisoar Geberit cu acționare spălare electronică, alimentare de la baterie, tip 01, capac de protecție → p. 228
- Sistem de comandă a spălării pentru pisoar Geberit cu acționare pneumatică a spălării, clapetă de acționare tip 50, personalizat → p. 231
- Sistem de comandă a spălării pentru pisoar Geberit cu acționare pneumatică a spălării, clapetă de acționare tip 10 → p. 230
- Sistem de comandă a spălării pentru pisoar Geberit cu acționare pneumatică a spălării, clapetă de acționare tip 01 → p. 229
- Sistem de comandă a spălării pentru pisoar Geberit cu acționare pneumatică a spălării, clapetă de acționare tip 50 → p. 231
- Sistem de comandă a spălării pentru pisoar Geberit cu acționare spălare electronică, alimentare electrică de la rețea, tip 30, capac de protecție → p. 227
- Sistem de comandă a spălării pentru pisoar Geberit cu acționare spălare electronică, alimentare de la baterie, tip 30, capac de protecție → p. 229
- Sistem de comandă a spălării pentru pisoar Geberit cu acționare pneumatică a spălării, clapetă de acționare tip 30 → p. 230

Accesorii

- Vedere de ansamblu asupra accesoriilor – Elemente Geberit Duofix pentru pisoare → p. 27



- Pentru pisoare cu cap de pulverizare, este necesară suplimentar traversa de admisie Geberit pentru pisoar (cod art. 242.042.00.1)

Element de instalare Geberit Duofix pentru pisoar, 112–130 cm, universal, pentru capul de pulverizare

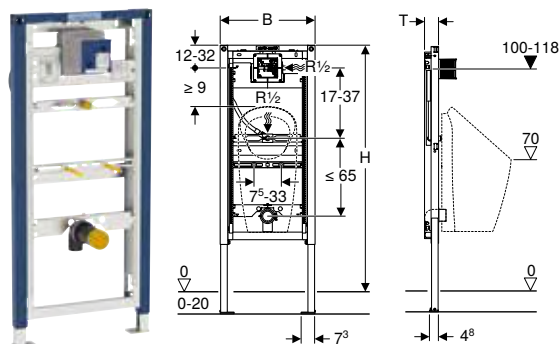

click & scan

Cod art.	B [cm]	H [cm]	T [cm]	EUR/buc.
111.676.00.1	50	112–130	7,5	305,38

Posibilitate de combinare cu

- Pisoar Geberit Narva, alimentare prin spate, evacuare spre spate sau în jos → p. 215
- Pisoar Geberit Preda pentru sistem de comandă încastrat → p. 215
- Pisoar Geberit Selva pentru sistem de comandă încastrat → p. 216
- Sistem de comandă a spălării pentru pisoar Geberit cu acționare spălare electronică, alimentare electrică de la rețea, capac de protecție tip 50 → p. 227
- Sistem de comandă a spălării pentru pisoar Geberit cu acționare spălare electronică, alimentare electrică de la rețea, tip 10, capac de protecție → p. 226
- Sistem de comandă a spălării pentru pisoar Geberit cu acționare spălare electronică, alimentare electrică de la rețea, tip 01, capac de protecție → p. 226
- Sistem de comandă a spălării pentru pisoar Geberit cu acționare spălare electronică, alimentare de la baterie, tip 50, capac de protecție → p. 229
- Sistem de comandă a spălării pentru pisoar Geberit cu acționare spălare electronică, alimentare de la baterie, tip 10, capac de protecție → p. 228
- Sistem de comandă a spălării pentru pisoar Geberit cu acționare spălare electronică, alimentare de la baterie, tip 01, capac de protecție → p. 228
- Sistem de comandă a spălării pentru pisoar Geberit cu acționare pneumatică a spălării, clapetă de acționare tip 50, personalizat → p. 231
- Sistem de comandă a spălării pentru pisoar Geberit cu acționare pneumatică a spălării, clapetă de acționare tip 10 → p. 230
- Sistem de comandă a spălării pentru pisoar Geberit cu acționare pneumatică a spălării, clapetă de acționare tip 01 → p. 229
- Sistem de comandă a spălării pentru pisoar Geberit cu acționare pneumatică a spălării, clapetă de acționare tip 50 → p. 231
- Sistem de comandă a spălării pentru pisoar Geberit cu acționare spălare electronică, alimentare electrică de la rețea, tip 30, capac de protecție → p. 227
- Sistem de comandă a spălării pentru pisoar Geberit cu acționare spălare electronică, alimentare de la baterie, tip 30, capac de protecție → p. 229
- Sistem de comandă a spălării pentru pisoar Geberit cu acționare pneumatică a spălării, clapetă de acționare tip 30 → p. 230

Accesorii

- Vedere de ansamblu asupra accesoriilor – Elemente Geberit Duofix pentru pisoare → p. 27

Element de instalare Geberit Duofix pentru pisoar, 112–130 cm, universal, pentru sistem mascat de comandă a spălării pentru pisoar

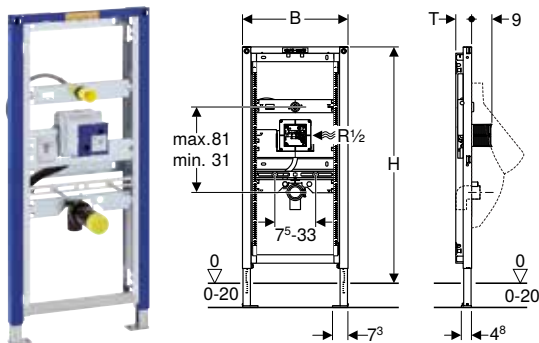

click & scan

Cod art.	B [cm]	H [cm]	T [cm]	EUR/buc.
111.689.00.1	50	112–130	7,5	314,19

Posibilitate de combinare cu

- Sistem de comandă a spălării pentru pisoar Geberit cu acționare spălare electronică, alimentare electrică de la rețea, montaj încorporat, acoperit → p. 227

Accesorii

- Vedere de ansamblu asupra accesoriilor – Elemente Geberit Duofix pentru pisoare → p. 27



- Pentru pisoare cu cap de pulverizare, este necesară suplimentar traversa de admisie Geberit pentru pisoar (cod art. 242.042.00.1)

Element de instalare Geberit Duofix pentru pisoar, 112–130 cm, universal, pentru sistem de acționare sub presiune cu montaj aparent

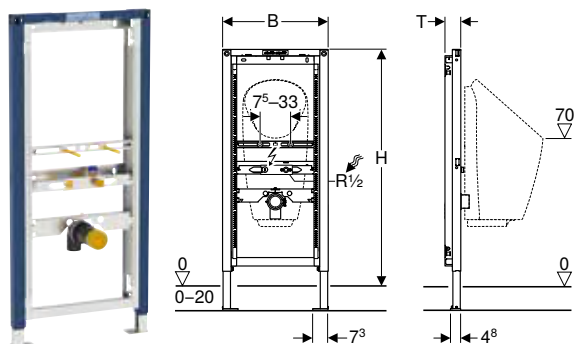

click & scan

Cod art.	B [cm]	H [cm]	T [cm]	EUR/buc.
111.686.00.1	50	112–130	7,5	241,87

Posibilitate de combinare cu

- Sistem de comandă a spălării pentru pisoar Geberit cu acționare electronică a spălării, alimentare electrică de la rețea, montaj aparent, acoperit → p. 232
- Sistem de comandă a spălării pentru pisoar Geberit, acționare spălare electronică, alimentare de la baterie, montaj aparent, acoperit → p. 233
- Robinet de spălare Geberit pentru pisoar, acționare spălare electronică, alimentare de la baterie, montaj aparent → p. 233
- Pisoar Geberit Preda cu sistem de comandă integrat, alimentare electrică de la rețea → p. 216
- Pisoar Geberit Selva cu sistem de comandă integrat, alimentare electrică de la rețea → p. 217
- Pisoar Geberit Preda cu sistem de comandă integrat, alimentare de la baterie → p. 217
- Pisoar Geberit Selva cu sistem de comandă integrat, alimentare de la baterie → p. 218
- Pisoar Geberit Preda cu sistem de comandă integrat, alimentare de la generator → p. 218
- Pisoar Geberit Selva cu sistem de comandă integrat, alimentare de la generator → p. 219
- Pisoar Geberit Narva, alimentare prin spate, evacuare spre spate sau în jos → p. 215

Accesorii

- Vedere de ansamblu asupra accesoriilor – Elemente Geberit Duofix pentru pisoare → p. 27

Element de instalare Geberit Duofix pentru pisoar, 130 cm, universal, pentru sistem de comandă Basic a spălării pentru pisoar

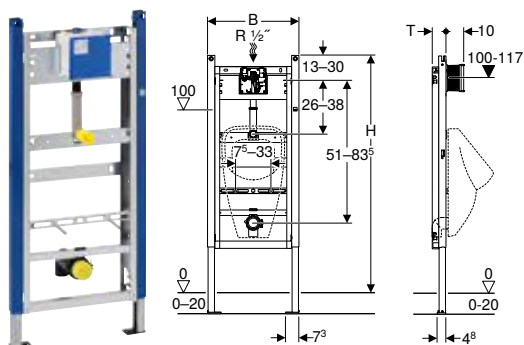

click & scan

Cod art.	B [cm]	H [cm]	T [cm]	EUR/buc.
111.665.00.5	50	130	7,5	252,68

Posibilitate de combinare cu

- Sistem de comandă a spălării pentru pisoar Geberit cu acționare spălare electronică, alimentare electrică de la rețea, capac de protecție din plastic → p. 232
- Sistem de comandă a spălării pentru pisoar Geberit cu acționare spălare electronică, alimentare de la baterie, capac de protecție din plastic → p. 232

Accesorii

- Vedere de ansamblu asupra accesoriilor – Elemente Geberit Duofix pentru pisoare → p. 27



Elemente de instalare pentru dușuri cu scurgere în perete

Element de instalare Geberit Duofix pentru duș, 130 cm, cu scurgere în perete, baterie cu montaj pe perete, încastat, pentru o înălțime a pardoselii la admisie 90–200 mm

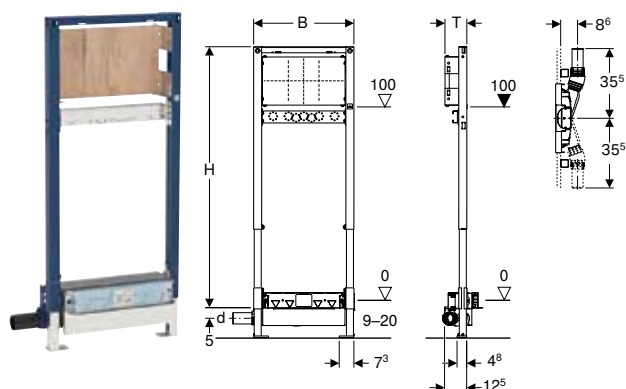

click & scan

Cod art.	DN	d, ø [mm]	Capacitate de evacuare [l/s]	B [cm]	H [cm]	T [cm]	EUR/buc.
111.580.00.1	50	50	0,8	50	130	11	366,01

De comandat suplimentar

- Set gata de instalare

Accesorii

- Vedere de ansamblu asupra accesoriilor – Elemente Geberit Duofix pentru dușuri și căzi



- Plăcile de pardoseală din piatră naturală se pot colora în zona dușului

Element de instalare Geberit Duofix pentru duș, 130 cm, cu scurgere în perete, baterie cu montaj pe perete, încastat, pentru o înălțime a pardoselii la admisie 65–90 mm

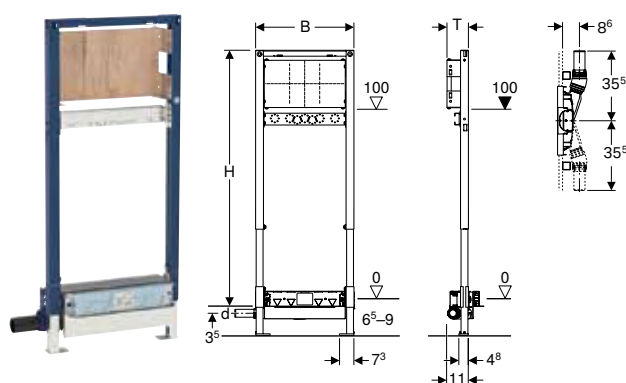

click & scan

Cod art.	DN	d, ø [mm]	Capacitate de evacuare [l/s]	B [cm]	H [cm]	T [cm]	EUR/buc.
111.581.00.1	40	40	0,4	50	130	11	380,59

De comandat suplimentar

- Set gata de instalare

Accesorii

- Vedere de ansamblu asupra accesoriilor – Elemente Geberit Duofix pentru dușuri și căzi



- Plăcile de pardoseală din piatră naturală se pot colora în zona dușului
- Certificatul de inspecție generală (abP) este disponibil

Element de instalare Geberit Duofix pentru duș, 50 cm, cu scurgere în perete, pentru o înălțime a pardoselii la admisie 90–200 mm

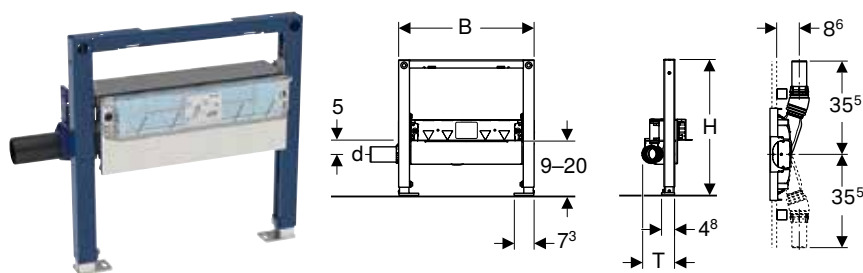

click & scan

Cod art.	DN	d, ø [mm]	Capacitate de evacuare [l/s]	B [cm]	H [cm]	T [cm]	EUR/buc.
111.591.00.1	50	50	0,8	50	50	12,5	314,70

De comandat suplimentar

- Set gata de instalare

Accesorii

- Vedere de ansamblu asupra accesoriilor – Elemente Geberit Duofix pentru dușuri și căzi



- Plăcile de pardoseală din piatră naturală se pot colora în zona dușului

Element de instalare Geberit Duofix pentru duș, 50 cm, cu scurgere în perete, pentru o înălțime a pardoselii la admisie 65–90 mm

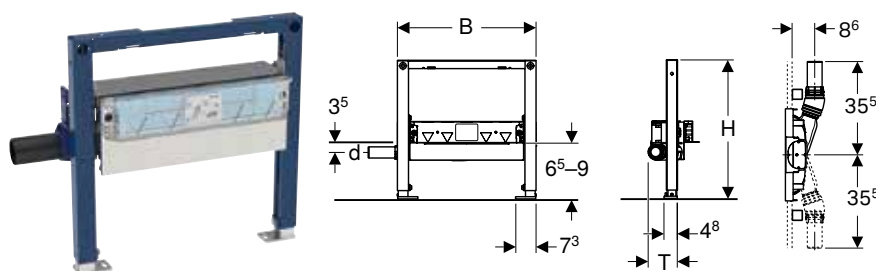

click & scan

Cod art.	DN	d, ø [mm]	Capacitate de evacuare [l/s]	B [cm]	H [cm]	T [cm]	EUR/buc.
111.593.00.1	40	40	0,4	50	50	11	329,55

De comandat suplimentar

- Set gata de instalare

Accesorii

- Vedere de ansamblu asupra accesoriilor – Elemente Geberit Duofix pentru dușuri și căzi



- Plăcile de pardoseală din piatră naturală se pot colora în zona dușului



Elemente de instalare pentru sarcini în consolă

Element de instalare Geberit Duofix pentru mânere de sprijin și de susținere, 112 cm, cu acces liber

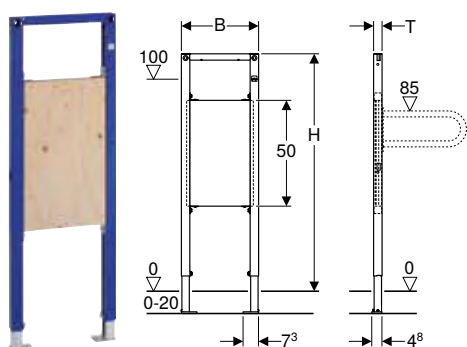

click & scan

Cod art.	B [cm]	H [cm]	T [cm]	EUR/buc.
111.790.00.1	36,5	112	4	162,26

Accesorii

- Set de ancorare pe perete Geberit Duofix pentru montaj individual → p. 35

Placă de montaj Geberit Duofix pentru lavoar cu mobilier și o baterie de lavoar centrată

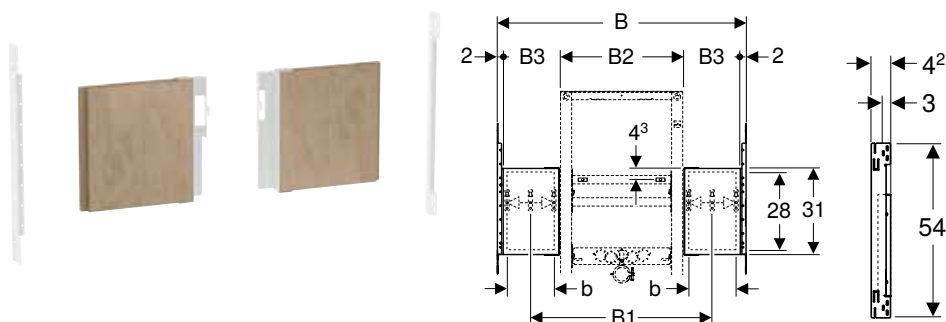

click & scan

Cod art.	Lățimea nominală [cm]	B [cm]	B1 [cm]	B2 [cm]	B3 [cm]	b [cm]	H [cm]	T [cm]	EUR/buc.
111.951.00.1	60	65	47-58	44	8,5	5,5	31	3	46,92
111.952.00.1	75	80	53-73	50	13	10	31	3	51,99
111.953.00.1	90	95	53-88	50	20,5	17,5	31	3	57,06
111.954.00.1	105	110	53-103	50	28	25	31	3	67,20
111.955.00.1	120	125	53-118	50	35,5	32,5	31	3	77,36

De comandat suplimentar

- Material de fixare pentru lavoar (dacă pozițiile șururilor de fixare sunt indicate pe plăcile de montare)

Accesorii

- Traversă Geberit Duofix pentru fixarea elementului de instalare, pentru distanța între stâlpi de la 60 cm → p. 36

Placă de montaj Geberit Duofix pentru lavoar cu mobilier și o baterie de lavoar excentrică

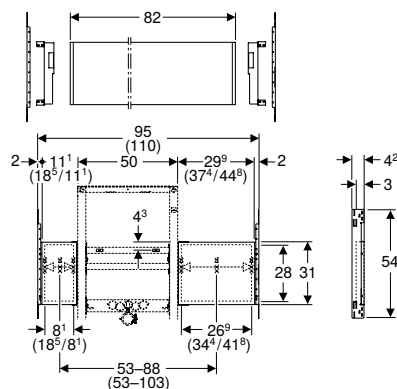

click & scan

Cod art.	Lățimea nominală [cm]	B [cm]	H [cm]	T [cm]	EUR/buc.
111.055.00.1	90-105	82	31	3	77,36

De comandat suplimentar

- Material de fixare pentru lavoar (dacă pozițiile șururilor de fixare sunt indicate pe plăcile de montare)

Accesorii

- Traversă Geberit Duofix pentru fixarea elementului de instalare, pentru distanța între stâlpi de la 60 cm → p. 36



- Dimensiunile nominale posibile de 90 cm și (105 cm) sunt separate în indicațiile privind dimensiunile.
- Dimensiunile indicate ale lățimilor parțiale se referă la situațiile de montaj pe înălțime în combinație cu traversa pentru fixarea elementelor.
- Elementul de instalare 9,4 cm (respectiv 9,4 sau 16,8 cm la o lățime nominală de 105 cm) poate fi deplasat spre stânga sau spre dreapta

Placă de montaj Geberit Duofix pentru chiuvetă cu mobilier și două baterii de lavoar

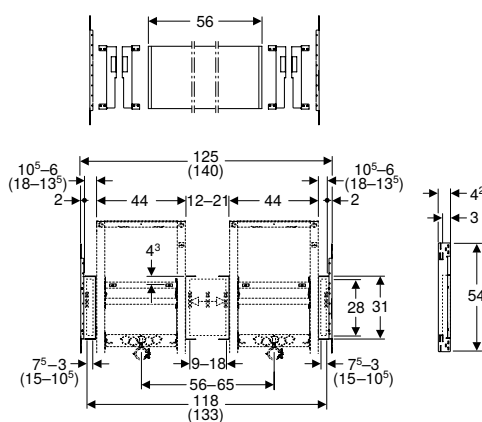

click & scan

Cod art.	Lățimea nominală [cm]	B [cm]	H [cm]	T [cm]	EUR/buc.
111.056.00.1	120-135	56	31	3	101,45

De comandat suplimentar

- Material de fixare pentru lavoar (dacă pozițiile șururilor de fixare sunt indicate pe plăcile de montare)

Accesorii

- Traversă Geberit Duofix pentru fixarea elementului de instalare, pentru distanța între stâlpi de la 60 cm → p. 36
- Dispozitiv de fixare Geberit Duofix pentru scurgere centrală între două elemente de instalare pentru lavoar → p. 36



- Dimensiunile nominale posibile de 120 cm și (135 cm) sunt separate în indicațiile privind dimensiunile.
- Dimensiunile indicate ale lățimilor parțiale se referă la situațiile de montaj pe înălțime în combinație cu traversa pentru fixarea elementelor
- Dimensiunile indicate se referă la montarea a două elemente de instalare pentru lavoar, cu lățimea de 44 cm

Accesorii

Pentru elemente de instalare

Set de ancorare pe perete Geberit Duofix pentru montaj individual

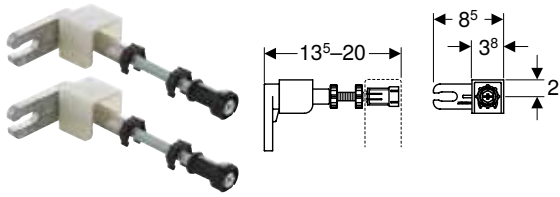

click & scan

Cod art.	EUR/buc.
111.815.00.1	20,18

Accesorii

- Set de elemente de prelungire Geberit Duofix pentru ancorare pe perete → p. 36

Set de ancorare pe perete pentru montaj individual, pentru element de instalare Geberit Duofix pentru vas WC suspendat, cu rezervor încastat Sigma 8 cm

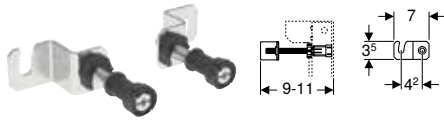

click & scan

Cod art.	EUR/buc.
111.013.00.1	17,92

Set de ancorare pe perete Geberit Duofix pentru montaj individual, variantă de execuție pe colț

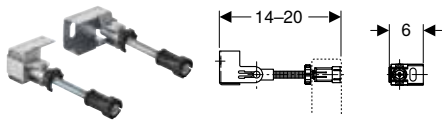

click & scan

Cod art.	EUR/buc.
111.835.00.1	21,43

Accesorii

- Set de elemente de prelungire Geberit Duofix pentru ancorare pe perete → p. 36

Set de ancore de perete Geberit DuofixBasic pentru montaj individual

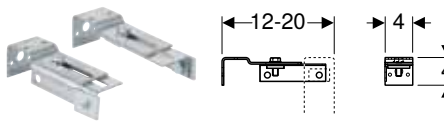

click & scan

Cod art.	EUR/buc.
111.839.00.1	16,92

Set gata de instalare Geberit pentru lavoar cu sifon încastat

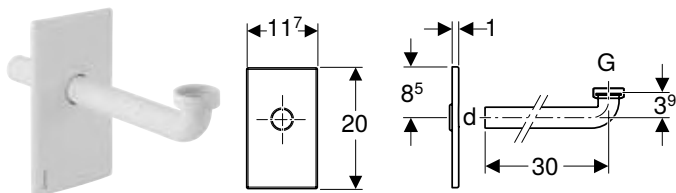

click & scan

Cod art.	Culoare/suprafață	d, ø [mm]	G [...]	Material	EUR/buc.
115.416.11.1	Alb alpin	32	1 1/4"	Plastic	21,15
115.416.21.1	Cromat lucios	32	1 1/4"	Plastic	48,00

Set de elemente de prelungire Geberit Duofix pentru ancorare pe perete

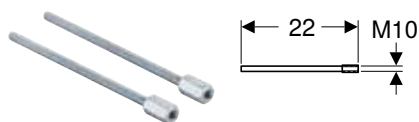

click & scan

Cod art.

111.887.00.1

EUR/buc.

7,64

Cutie de montaj Geberit ONE pentru dulap cu oglindă, înălțime de 90 cm

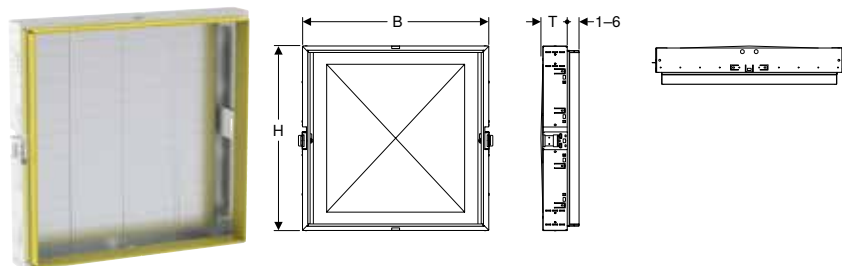

click & scan

Cod art.	Lățimea nominală [cm]	B [cm]	H [cm]	T [cm]	EUR/buc.
111.941.00.1	60	64,5	93,5	14,5	313,97
111.942.00.1	75	79,5	93,5	14,5	348,85
111.943.00.1	90	94,5	93,5	14,5	407,00
111.944.00.1	105	109,5	93,5	14,5	465,13
111.945.00.1	120	124,5	93,5	14,5	534,90

Accesorii

- Traversă Geberit Duofix pentru fixarea elementului de instalare, pentru distanța între stâlpi de la 60 cm → p. 36

Traversă Geberit Duofix pentru fixarea elementului de instalare, pentru distanța între stâlpi de la 60 cm

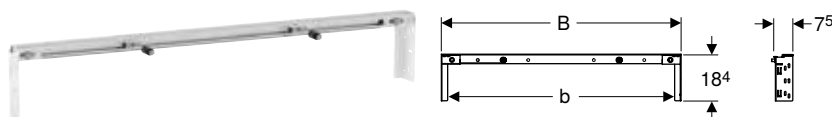

click & scan

Cod art.	Lățimea nominală [cm]	B [cm]	b [cm]	EUR/buc.
111.041.00.1	60	65	60	76,09
111.042.00.1	75	80	75	81,18
111.043.00.1	90	95	90	86,22
111.044.00.1	105	110	105	91,30
111.045.00.1	120	125	120	96,37
111.046.00.1	135	140	135	101,45

Accesorii

- Placă de montaj Geberit Duofix pentru lavoar cu mobilier și o baterie de lavoar centrată → p. 33
- Placă de montaj Geberit Duofix pentru lavoar cu mobilier și o baterie de lavoar excentrică → p. 34
- Placă de montaj Geberit Duofix pentru chiuvetă cu mobilier și două baterii de lavoar → p. 34
- Dispozitiv de fixare Geberit Duofix pentru scurgere centrală între două elemente de instalare pentru lavoar → p. 36

Dispozitiv de fixare Geberit Duofix pentru scurgere centrală între două elemente de instalare pentru lavoar



click & scan

Cod art.

111.027.00.1

EUR/buc.

18,80

Set de ancorare pe perete Geberit Duofix pentru montaj individual, cu traversă cuplabilă



Cod art.
111.813.00.1

click & scan
EUR/buc.
30,84

Traversă de admisie Geberit, pentru pisoar cu dispersor



Cod art.
242.042.00.1

click & scan
EUR/buc.
107,97

Material de fixare Geberit Duofix pentru distanța dintre prezoane 50–57,5 cm

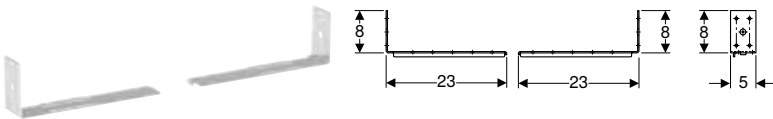

Cod art.
111.869.00.1

click & scan
EUR/buc.
20,57

Dispozitiv de fixare Geberit Duofix pentru lavoar, cu o distanță de fixare 38–58 cm



Cod art.
111.868.00.1

EUR/buc.
69,90

Placă de ranforsare pentru element de instalare Geberit Duofix pentru lavoar



Cod art.
111.040.00.1

EUR/buc.
36,64



- Crește adâncimea minimă de conectare în zona barei transversale de fixare de la 20 mm la 60 mm
- Crește adâncimea elementului de instalare la elementele cu casetă funcțională încastată la 84 mm

Set Geberit Duofix de fixare pentru picioare pentru perete posterior

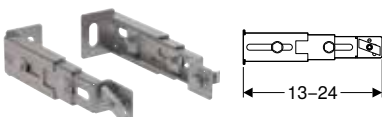

Cod art.
111.064.00.1

click & scan
EUR/buc.
46,93

Adaptor Geberit pentru admisie Rp 1/2", pisoar

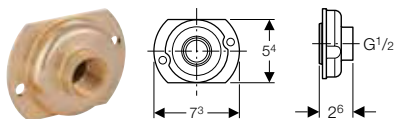

click & scan

Cod art.
242.309.00.1

EUR/buc.
119,34

Set fonoizolant Geberit pentru vas WC suspendat

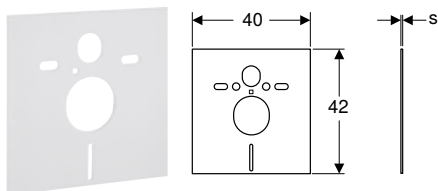

click & scan

Cod art.
156.050.00.1

s
[mm]
6

EUR/buc.
9,59





Rezervoare încastrate



Rezervoare încastrate Sigma	42
Rezervoare încastrate Omega	42
Rezervoare încastrate Delta	43

Rezervoare încastrate Sigma

Rezervor încastrat Geberit Sigma 12 cm, 6 / 3 litri

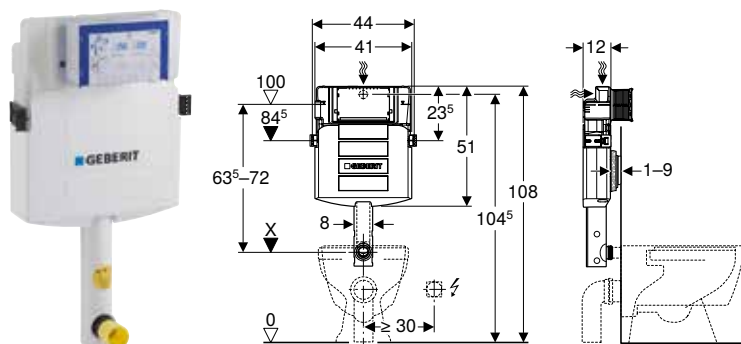

click & scan

Cod art.	B [cm]	H [cm]	T [cm]	EUR/buc.
109.300.00.5	41	51	12	176,39

Rezervor încastrat Geberit Sigma 8 cm, 6 / 3 litri

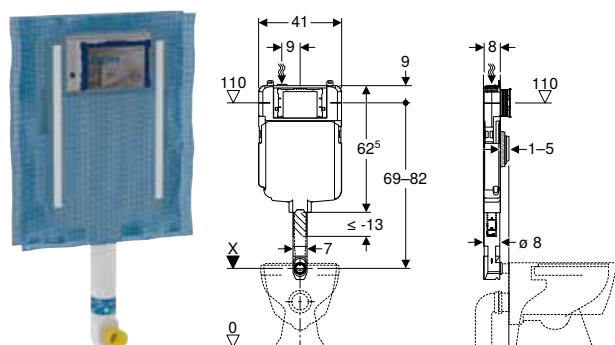

click & scan

Cod art.	B [cm]	H [cm]	T [cm]	EUR/buc.
109.791.00.1	41	62,5	8	156,09

Rezervoare încastrate Omega

Rezervor încastrat Geberit Omega 12 cm, 6 / 3 litri, înălțime de montare 82 cm

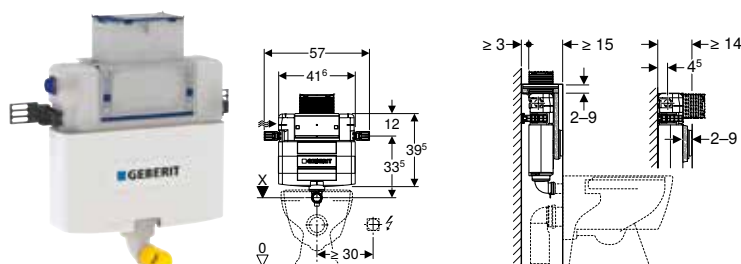

click & scan

Cod art.	B [cm]	H [cm]	T [cm]	EUR/buc.
109.043.00.1	44	39,5	12	230,30

Rezervor încastrat Geberit Omega 12 cm, 6 / 3 litri, înălțime de montare 98 cm

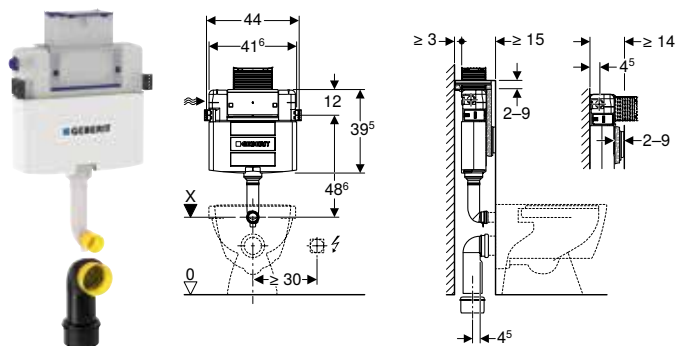

click & scan

Cod art.	B [cm]	H [cm]	T [cm]	EUR/buc.
109.050.00.1	44	39,5	12	230,30

Rezervor încastrat Geberit Omega 12 cm, 6 / 3 litri, înălțime de montare 106 cm

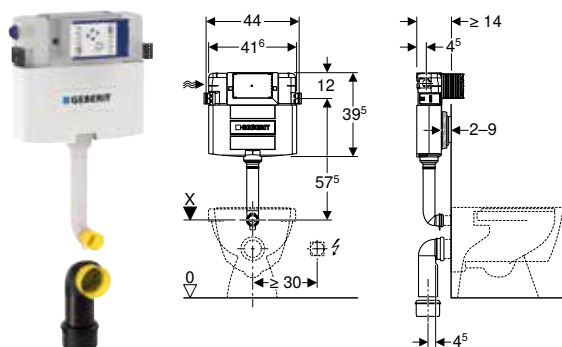

click & scan

Cod art.	B [cm]	H [cm]	T [cm]	EUR/buc.
109.060.00.1	44	39,5	12	230,30

Rezervoare încastrate Delta

Rezervor încastrat Geberit Delta 12 cm, 6 / 3 litri, cu acționare din față

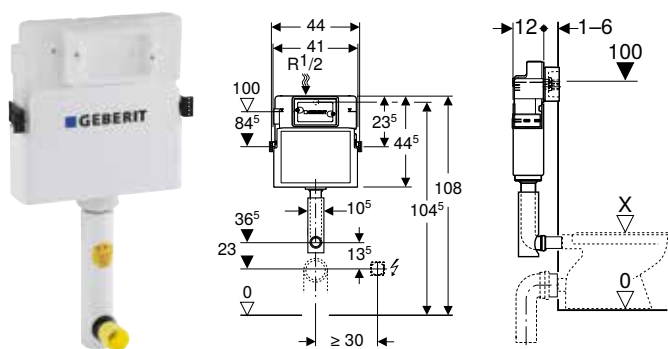

click & scan

Cod art.	B [cm]	H [cm]	T [cm]	EUR/buc.
109.100.00.1	41	44,5	12	112,22



Rezervoare aparente



Rezervoare aparente pentru vase WC, din plastic.....	46
La semiînălțime	46
Rezervoare aparente pentru vase WC, din ceramică sanitară.....	47
Monobloc	47

Rezervoare aparente

Rezervoare aparente pentru vase WC, din plastic
La semiînălțime

Rezervoare aparente pentru vase WC, din plastic

La semiînălțime

Rezervor aparent Geberit AP117, spălare cu două volume de apă, racord la apă lateral sau spate mijloc

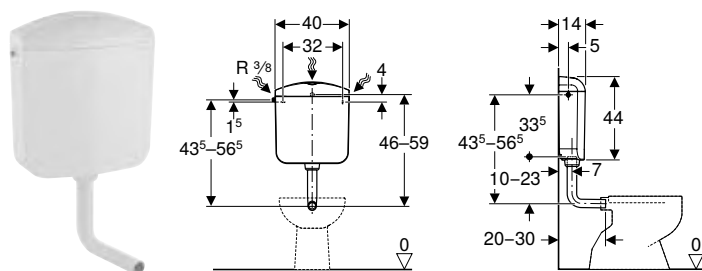

click & scan

Cod art.	Culoare/suprafață	B [cm]	H [cm]	T [cm]	EUR/buc.
136.530.11.1	Alb alpin	40	44	14	55,97

Rezervor aparent Geberit AP116plus, spălare cu două volume de apă, cu fantă pentru tablete igienizante pentru rezervor

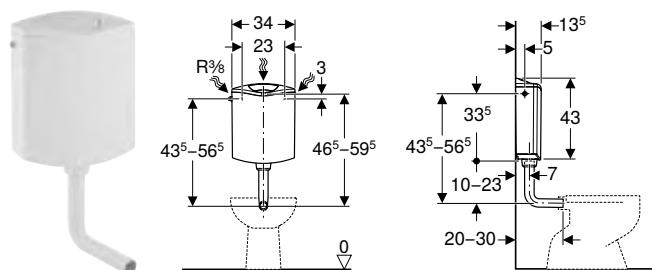

click & scan

Cod art.	Culoare/suprafață	B [cm]	H [cm]	T [cm]	EUR/buc.
136.444.11.1	Alb alpin	34	43	13,5	73,03

Rezervor aparent Geberit AP116, spălare cu două volume de apă

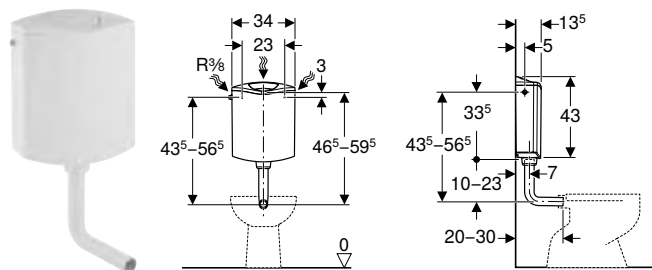

click & scan

Cod art.	Culoare/suprafață	B [cm]	H [cm]	T [cm]	EUR/buc.
136.430.11.1	Alb alpin	34	43	13,5	53,73

Rezervor aparent Geberit AP110, spălare start-stop

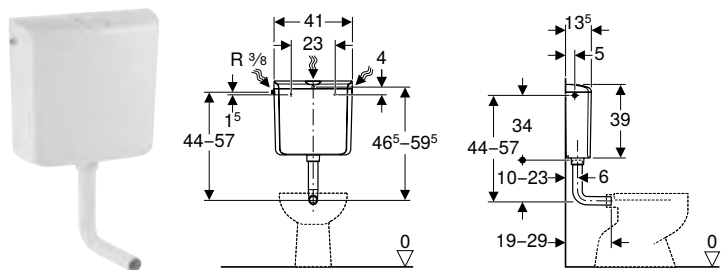

click & scan

Cod art.	Culoare/suprafață	B [cm]	H [cm]	T [cm]	EUR/buc.
136.610.11.1	Alb alpin	41	39	13,5	40,12

Rezervoare aparente pentru vase WC, din ceramică sanitară

Monobloc

Rezervor aparent Geberit Smyle Square montat pe vas, spălare cu două volume de apă, racord la apă lateral

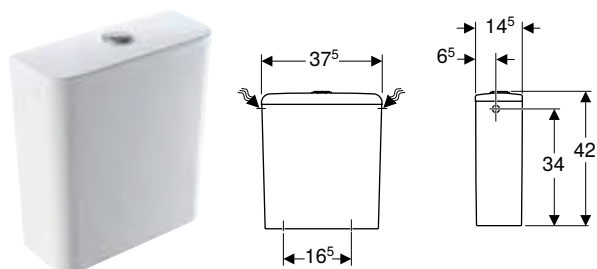

click & scan

Cod art.	Culoare/suprafață	B [cm]	H [cm]	T [cm]	EUR/buc.
500.221.01.1	Alb	37,5	42	14,5	182,60

Posibilitate de combinare cu

- Vas WC pe pardoseală Geberit Smyle pentru rezervor aparent montat pe vas, spălare verticală, formă parțial închisă, Rimfree → p. 103

Rezervor aparent Geberit Smyle Square montat pe vasul de WC, cu spălare cu două volume de apă, racord la apă de jos

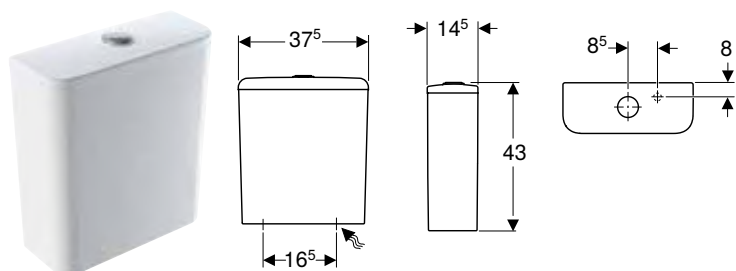

click & scan

Cod art.	Culoare/suprafață	B [cm]	H [cm]	T [cm]	EUR/buc.
500.214.01.1	Alb	37,5	43	14,5	182,60

Posibilitate de combinare cu

- Vas WC pe pardoseală Geberit Smyle pentru rezervor aparent montat pe vas, spălare verticală, formă parțial închisă, Rimfree → p. 103

Rezervoare aparente

Rezervoare aparente pentru vase WC, din ceramică sanitară
Monobloc

Rezervor aparent Geberit Selnova, spălare cu două volume de apă, racord apă în partea de jos

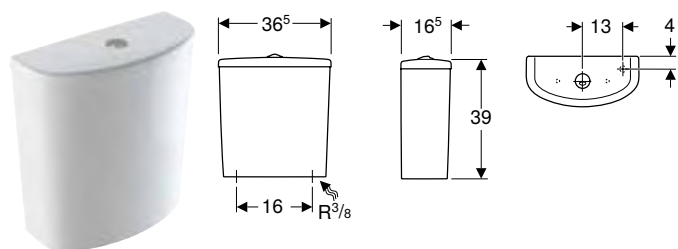

click & scan

Cod art.	Culoare/suprafață	B [cm]	H [cm]	T [cm]	EUR/buc.
500.268.01.1	Alb	36,5	38	16,5	72,97

Posibilitate de combinare cu

- Vas WC pe pardoseală Geberit Selnova Comfort pentru rezervor aparent montat pe vas, spălare verticală, evacuare orizontală, înălțat → p. 127
- Vas WC pe pardoseală Geberit Selnova pentru rezervor aparente montat pe vas, spălare verticală, evacuare orizontală, formă parțial închisă → p. 106
- Vas WC pe pardoseală Geberit Selnova pentru rezervoare aparente montat pe vas, spălare verticală, evacuare verticală → p. 107
- Vas WC pe pardoseală Geberit Selnova pentru rezervor aparente montat pe vas, spălare verticală, evacuare orizontală → p. 107
- Vas WC pe pardoseală Geberit Selnova pentru rezervoare aparente montat pe vas, spălare verticală, evacuare orizontală, Rimfree → p. 105
- Vas WC pe pardoseală Geberit Selnova pentru rezervor aparent montat pe vas, spălare verticală, evacuare orizontală, formă parțial închisă, Rimfree → p. 104
- Vas WC pe pardoseală Geberit Selnova pentru rezervor aparente montat pe vas, spălare verticală, evacuare verticală, formă parțial închisă → p. 106

Rezervor aparent Geberit Selnova Square montat pe vas, spălare cu două volume de apă, racord la apă lateral

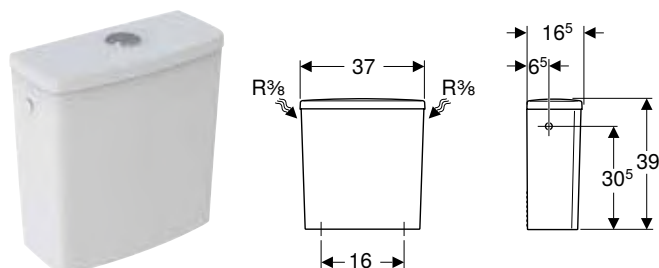

click & scan

Cod art.	Culoare/suprafață	B [cm]	H [cm]	T [cm]	EUR/buc.
500.267.01.1	Alb	37	39	16,5	77,79

Posibilitate de combinare cu

- Vas WC pe pardoseală Geberit Selnova Comfort pentru rezervor aparent montat pe vas, spălare verticală, evacuare orizontală, înălțat → p. 127
- Vas WC pe pardoseală Geberit Selnova pentru rezervor aparente montat pe vas, spălare verticală, evacuare orizontală, formă parțial închisă → p. 106
- Vas WC pe pardoseală Geberit Selnova pentru rezervoare aparente montat pe vas, spălare verticală, evacuare verticală → p. 107
- Vas WC pe pardoseală Geberit Selnova pentru rezervor aparente montat pe vas, spălare verticală, evacuare orizontală → p. 107
- Vas WC pe pardoseală Geberit Selnova pentru rezervoare aparente montat pe vas, spălare verticală, evacuare orizontală, Rimfree → p. 105
- Vas WC pe pardoseală Geberit Selnova pentru rezervor aparent montat pe vas, spălare verticală, evacuare orizontală, formă parțial închisă, Rimfree → p. 104
- Vas WC pe pardoseală Geberit Selnova pentru rezervor aparente montat pe vas, spălare verticală, evacuare verticală, formă parțial închisă → p. 106
- Vas WC pe pardoseală Geberit Selnova Square pentru rezervor aparent montat pe vas, spălare verticală, evacuare orizontală, formă parțial închisă, Rimfree → p. 108

Rezervor aparent Geberit Selnova Square, spălare cu două volume de apă, racord apă în partea de jos

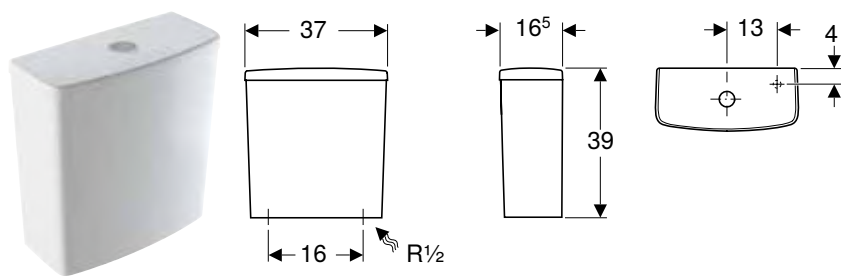

click & scan

Cod art.	Culoare/suprafață	B [cm]	H [cm]	T [cm]	EUR/buc.
500.266.01.1	Alb	37	39	16,5	77,79

Posibilitate de combinare cu

- Vas WC pe pardoseală Geberit Selnova Comfort pentru rezervor aparent montat pe vas, spălare verticală, evacuare orizontală, înălțat → p. 127
- Vas WC pe pardoseală Geberit Selnova pentru rezervor aparent montat pe vas, spălare pe verticală, evacuare multidirecțională, formă parțial închisă, Rimfree → p. 104
- Vas WC pe pardoseală Geberit Selnova Comfort pentru rezervor aparent montat pe vas, spălare verticală, evacuare orizontală, înălțat, Rimfree → p. 126
- Vas WC pe pardoseală Geberit Selnova Square pentru rezervor aparent montat pe vas, spălare verticală, back-to-wall, evacuare orizontală sau verticală, formă parțial închisă, Rimfree → p. 108
- Vas WC pe pardoseală Geberit Selnova Compact pentru rezervor aparent montat pe vas, spălare verticală, evacuare multidirecțională, formă parțial închisă, proiecție mică, Rimfree → p. 109
- Vas WC pe pardoseală Geberit Selnova pentru rezervoar aparente montat pe vas, spălare verticală, evacuare orizontală, formă parțial închisă → p. 106
- Vas WC pe pardoseală Geberit Selnova pentru rezervoare aparente montat pe vas, spălare verticală, evacuare verticală → p. 107
- Vas WC pe pardoseală Geberit Selnova pentru rezervoar aparente montat pe vas, spălare verticală, evacuare orizontală → p. 107
- Vas WC pe pardoseală Geberit Selnova pentru rezervoare aparente montat pe vas, spălare verticală, evacuare orizontală, Rimfree → p. 105
- Vas WC pe pardoseală Geberit Selnova pentru rezervor aparent montat pe vas, spălare verticală, evacuare orizontală, formă parțial închisă, Rimfree → p. 104
- Vas WC pe pardoseală Geberit Selnova pentru rezervoar aparente montat pe vas, spălare verticală, evacuare verticală, formă parțial închisă → p. 106
- Vas WC pe pardoseală Geberit Selnova Square pentru rezervor aparent montat pe vas, spălare verticală, evacuare orizontală, formă parțial închisă, Rimfree → p. 108

Rezervor aparent Geberit Selnova Square montat pe vas, spălare cu două volume de apă, racord la apă lateral, pentru WC Rimfree

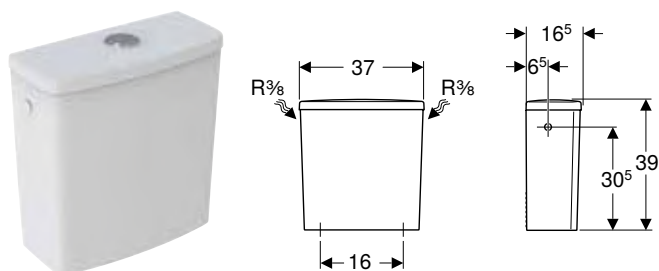

click & scan

Cod art.	Culoare/suprafață	B [cm]	H [cm]	T [cm]	EUR/buc.
501.578.01.1	Alb	37	39	16,5	77,79

Posibilitate de combinare cu

- Vas WC pe pardoseală Geberit Selnova pentru rezervor aparent montat pe vas, spălare pe verticală, evacuare multidirecțională, formă parțial închisă, Rimfree → p. 104
- Vas WC pe pardoseală Geberit Selnova Square pentru rezervor aparent montat pe vas, spălare verticală, back-to-wall, evacuare orizontală sau verticală, formă parțial închisă, Rimfree → p. 108
- Vas WC pe pardoseală Geberit Selnova Compact pentru rezervor aparent montat pe vas, spălare verticală, evacuare multidirecțională, formă parțial închisă, proiecție mică, Rimfree → p. 109
- Vas WC pe pardoseală Geberit Selnova Comfort pentru rezervor aparent montat pe vas, spălare verticală, evacuare orizontală, înălțat, Rimfree → p. 126

Rezervoare aparente

Rezervoare aparente pentru vase WC, din ceramică sanitară
Monobloc

Rezervor aparent Geberit Selnova montat pe vas, spălare cu două volume de apă, racord la apă lateral

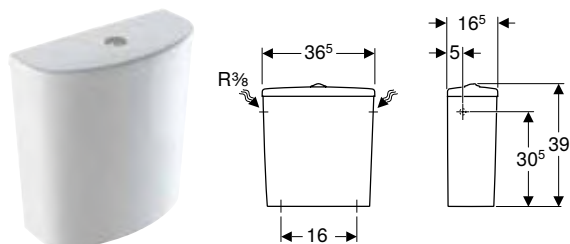

click & scan

Cod art.	Culoare/suprafață	B [cm]	H [cm]	T [cm]	EUR/buc.
500.269.01.1	Alb	36,5	39	16,5	72,97

Posibilitate de combinare cu

- Vas WC pe pardoseală Geberit Selnova Comfort pentru rezervor aparent montat pe vas, spălare verticală, evacuare orizontală, înălțat → p. 127
- Vas WC pe pardoseală Geberit Selnova pentru rezervor aparente montat pe vas, spălare verticală, evacuare orizontală, formă parțial închisă → p. 106
- Vas WC pe pardoseală Geberit Selnova pentru rezervoare aparente montat pe vas, spălare verticală, evacuare verticală → p. 107
- Vas WC pe pardoseală Geberit Selnova pentru rezervor aparente montat pe vas, spălare verticală, evacuare orizontală → p. 107
- Vas WC pe pardoseală Geberit Selnova pentru rezervoare aparente montat pe vas, spălare verticală, evacuare orizontală, Rimfree → p. 105
- Vas WC pe pardoseală Geberit Selnova pentru rezervor aparent montat pe vas, spălare verticală, evacuare orizontală, formă parțial închisă, Rimfree → p. 104
- Vas WC pe pardoseală Geberit Selnova pentru rezervor aparente montat pe vas, spălare verticală, evacuare verticală, formă parțial închisă → p. 106

Rezervor aparent Geberit iCon Square montat pe vas, spălare cu două volume de apă, racord la apă lateral sau jos

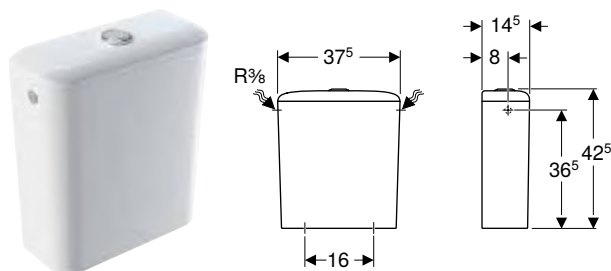

click & scan

Cod art.	Culoare/suprafață	B [cm]	H [cm]	T [cm]	EUR/buc.
228950000	Alb	37,5	42,5	14,5	221,81

Posibilitate de combinare cu

- Vas WC pe pardoseală Geberit iCon Square montat pentru rezervor aparent montat pe vas, spălare verticală, back-to-wall, formă închisă → p. 103
- Vas WC pe pardoseală Geberit iCon Square pentru rezervoare aparente montat pe vas, spălare verticală, formă închisă, Rimfree → p. 102

Rezervor aparent Geberit Selnova Square montat pe vas, spălare cu două volume de apă, racord la apă lateral, posibilitate de întoarcere, pentru WC Rimfree

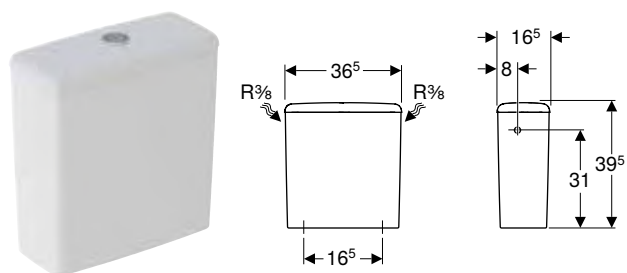

click & scan

Cod art.	Culoare/suprafață	B [cm]	H [cm]	T [cm]	EUR/buc.
500.490.01.1	Alb	36,5	39,5	16,5	104,31

Posibilitate de combinare cu

- Vas WC pe pardoseală Geberit Selnova pentru rezervoare aparente montat pe vas, spălare verticală, evacuare orizontală, Rimfree → p. 105
- Vas WC pe pardoseală Geberit Selnova pentru rezervor aparent montat pe vas, spălare verticală, evacuare orizontală, formă parțial închisă, Rimfree → p. 104
- Vas WC pe pardoseală Geberit Selnova pentru rezervor aparent montat pe vas, spălare pe verticală, evacuare multidirecțională, formă parțial închisă, Rimfree → p. 104
- Vas WC pe pardoseală Geberit Selnova Compact pentru rezervor aparent montat pe vas, spălare verticală, evacuare multidirecțională, formă parțial închisă, proiecție mică, Rimfree → p. 109
- Vas WC pe pardoseală Geberit Selnova Comfort pentru rezervor aparent montat pe vas, spălare verticală, evacuare orizontală, înălțat, Rimfree → p. 126

Rezervor aparent Geberit iCon montat pe vas, spălare cu două volume de apă, racord la apă lateral sau jos

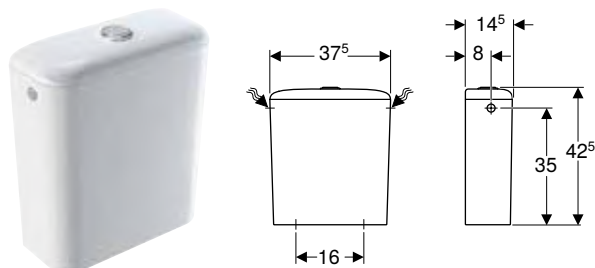

click & scan

Cod art.	Culoare/suprafață	B [cm]	H [cm]	T [cm]	EUR/buc.
229420000	Alb	37,5	42,5	14,5	221,81

Posibilitate de combinare cu

- Vas WC pe pardoseală Geberit iCon pentru rezervoare aparente montat pe vas, spălare verticală, formă închisă, Rimfree → p. 102



Valve de umplere și de golire



Valve de umplere	54
Valve de umplere pentru rezervoare încastrate	54
Valve de umplere pentru rezervoare ceramice	54
Valve de umplere pentru rezervoare universale	55
Valve de golire	56
Spălare cu două volume de apă	56
Mecanisme	56
Spălare cu două volume de apă	56

Valve de umplere

Valve de umplere pentru rezervoare încastrate

Valvă de umplere Geberit tip 380, racord la apă lateral, 3/8", niplu din alamă

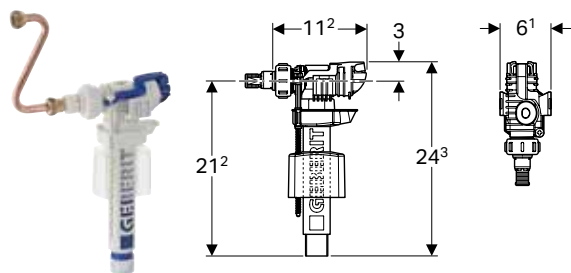

click & scan

Cod art.	B [cm]	H [cm]	T [cm]	EUR/buc.
240.705.00.1	6,1	24,3	11,2	27,74

Valve de umplere pentru rezervoare ceramice

Valvă de umplere Geberit tip 380, racord la apă lateral, 3/8" și 1/2", niplu din alamă



click & scan

Cod art.	B [cm]	H [cm]	T [cm]	EUR/buc.
281.004.00.1	6,1	24,3	11,2	29,57

Valvă de umplere Geberit tip 360, racord la apă de jos, 1/2", niplu din plastic

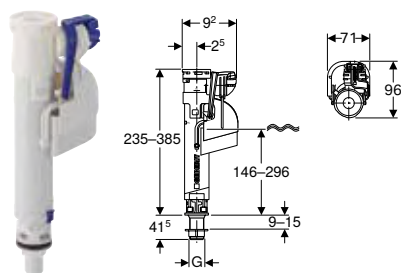

click & scan

Cod art.	G [„]	B [cm]	H [cm]	T [cm]	EUR/buc.
281.208.00.1	1/2"	7,1	23,5	9,6	21,31

Valvă de umplere Geberit tip 360, racord la apă de jos, 3/8", niplu din plastic

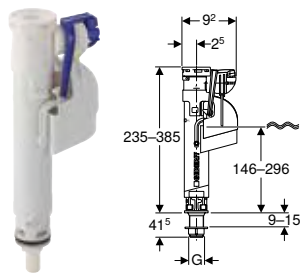

click & scan

Cod art.	G [L]	B [cm]	H [cm]	T [cm]	EUR/buc.
281.207.00.1	3/8"	7,1	23,5	9,6	21,31

Valvă de umplere Geberit tip 340, racord la apă de jos, 1/2", niplu din plastic

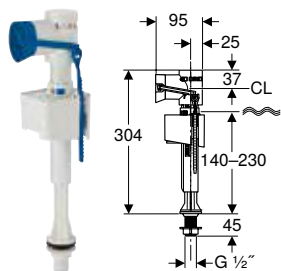

click & scan

Cod art.	B [cm]	H [cm]	T [cm]	EUR/buc.
136.726.00.1	6,3	30,4	9,5	13,51

Valvă de umplere Geberit tip 340, racord la apă de jos, 3/8", niplu din alamă

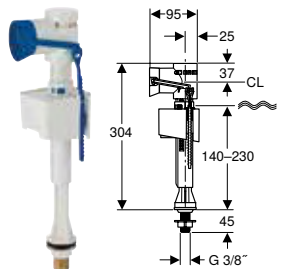

click & scan

Cod art.	B [cm]	H [cm]	T [cm]	EUR/buc.
136.711.00.1	6,3	30,4	9,5	19,83

Valve de umplere pentru rezervoare universale

Valvă de umplere Geberit tip 333, racord la apă lateral, 3/8", niplu din alamă

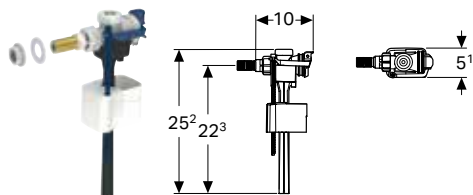

click & scan

Cod art.	B [cm]	H [cm]	T [cm]	EUR/buc.
136.710.00.3	5,1	25,2	10	11,65

Valve de golire

Spălare cu două volume de apă

Valvă de golire Geberit tip 290 d40, cu spălare cu două volume de apă

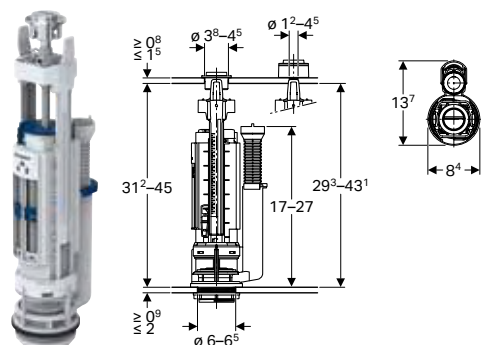

click & scan

Cod art.	Culoare/suprafață	H [cm]	EUR/buc.
282.303.21.2	Cromat lucios	32	44,83

Valvă de golire Geberit tip 240, cu spălare cu două volume de apă

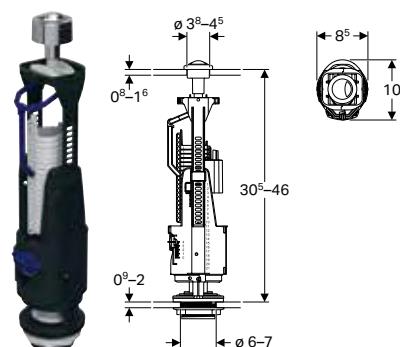

click & scan

Cod art.	Culoare/suprafață	H [cm]	EUR/buc.
136.908.21.2	Cromat lucios	30,5	25,53

Mecanisme

Spălare cu două volume de apă

Garnitură interioară Geberit tip 240-333, spălare cu două volume de apă, racord la apă lateral, 3/8", niplu din alamă



click & scan

Cod art.	Culoare/suprafață	EUR/buc.
136.936.21.3	Cromat lucios	45,12

Garnitură interioară Geberit tip 290-360, spălare cu două volume de apă, racord la apă de jos, 3/8", niplu din alamă

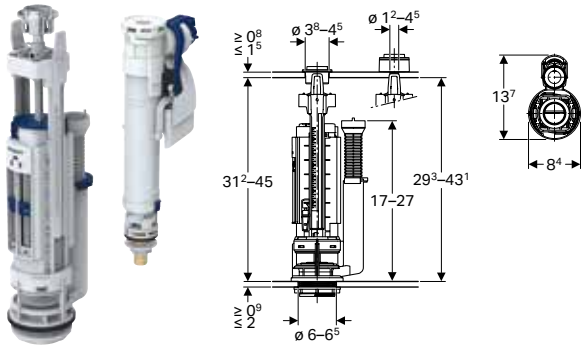

click & scan

Cod art.	Culoare/suprafață	EUR/buc.
283.311.21.2	Cromat lucios	64,13

Garnitură interioară Geberit tip 290-360, spălare cu două volume de apă, racord la apă de jos, 3/8", niplu din plastic

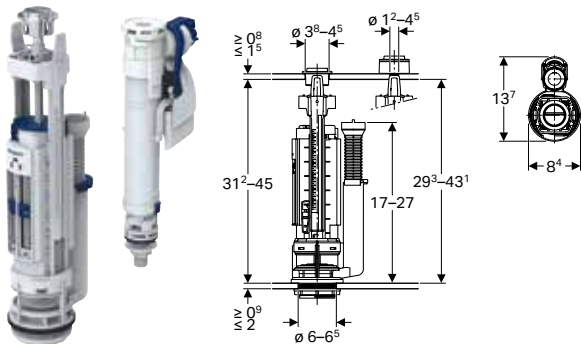

click & scan

Cod art.	Culoare/suprafață	EUR/buc.
273.645.21.2	Cromat lucios	60,78

Garnitură interioară Geberit tip 290-380, spălare cu două volume de apă, racord la apă universal, 3/8' și 1/2', niplu din alamă

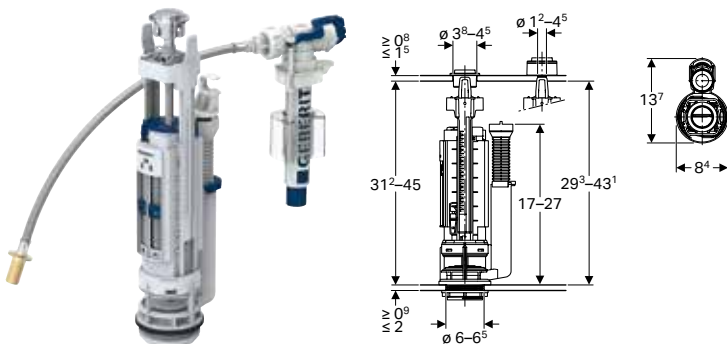

click & scan

Cod art.	Culoare/suprafață	EUR/buc.
283.313.21.2	Cromat lucios	64,02



Vase de WC cu duș Geberit AquaClean



Soluție completă pentru WC.....	60
Vase WC suspendate.....	60
Vase WC pe pardoseală.....	63
Pentru capace WC cu funcție de bideu	64
Pentru vase de ceramică WC.....	64
Accesorii.....	66
Pentru capace WC cu funcție de bideu și soluții complete pentru WC.....	66
Material de consum	66

Soluție completă pentru WC

Vase WC suspendate

Soluție completă cu vas WC suspendat Geberit AquaClean Mera Comfort

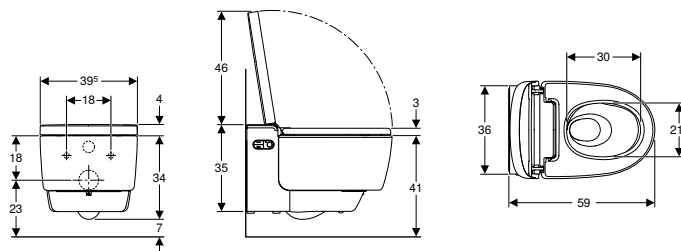

click & scan

Cod art.	Culoare/suprafață	B [cm]	B1 [cm]	H [cm]	T [cm]	Clasă de protecție	Putere consumată (W)	EUR/buc.
146.214.11.1	Vas de ceramică WC: alb / KeraTect Capac de design: alb	39,5	39,5	38	59	I	2000	4750,44
146.214.21.1	Vas de ceramică WC: alb / KeraTect Capac de design: cromat lucios	39,5	39,5	38	59	I	2000	4858,41

Accesorii

- Prezentare generală accesorii – Racorduri de apă și de alimentare de la rețea pentru rezervoarele încastrate Geberit



- Împreună cu acest produs, este livrat agentul detartrant Geberit AquaClean. Acest produs consumabil conține substanțe periculoase clasificate. Indicații și măsuri pentru utilizarea în siguranță a substanțelor periculoase se găsesc pe site www.geberit.ro.

Soluție completă cu vas WC suspendat Geberit AquaClean Mera Classic

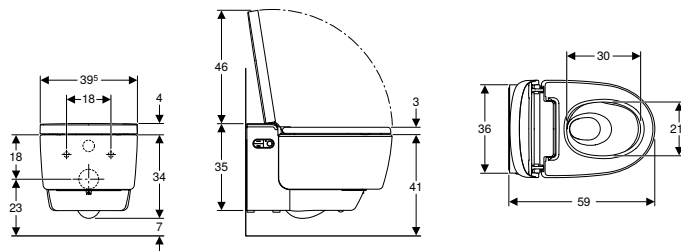

click & scan

Cod art.	Culoare/suprafață	B [cm]	H [cm]	T [cm]	Clasă de protecție	Putere consumată (W)	EUR/buc.
146.204.11.1	Vas de ceramică WC: alb / KeraTect Capac de design: alb	39,5	38	59	I	2000	3994,70
146.204.21.1	Vas de ceramică WC: alb / KeraTect Capac de design: cromat lucios	39,5	38	59	I	2000	4102,66

Accesorii

- Prezentare generală accesorii – Racorduri de apă și de alimentare de la rețea pentru rezervoarele încastrate Geberit



- Împreună cu acest produs, este livrat agentul detartrant Geberit AquaClean. Acest produs consumabil conține substanțe periculoase clasificate. Indicații și măsuri pentru utilizarea în siguranță a substanțelor periculoase se găsesc pe site www.geberit.ro.

Soluție completă cu vas WC suspendat Geberit AquaClean Sela

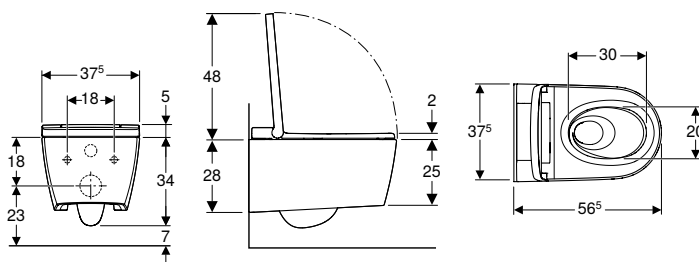

click & scan

Cod art.	Culoare/suprafață	B [cm]	H [cm]	T [cm]	Clasă de protecție	Putere consumată (W)	EUR/buc.
146.224.11.1	Vas de ceramică WC: alb / KeraTect Capac de design: alb	37,5	39	56,5	I	1850	2747,91
146.224.21.1	Vas de ceramică WC: alb / KeraTect Capac de design: cromat lucios	37,5	39	56,5	I	1850	2813,08
146.224.JT.1	Vas de ceramică WC: alb mat Capac de design: alb mat	37,5	39	56,5	I	1850	3368,56

Accesorii

- Prezentare generală accesorii – Racorduri de apă și de alimentare de la rețea pentru rezervoarele încastate Geberit



- Împreună cu acest produs, este livrat agentul detartrant Geberit AquaClean. Acest produs consumabil conține substanțe periculoase clasificate. Indicații și măsuri pentru utilizarea în siguranță a substanțelor periculoase se găsesc pe site www.geberit.ro.

Nou

Soluție completă cu vas WC suspendat Geberit AquaClean Sela Square

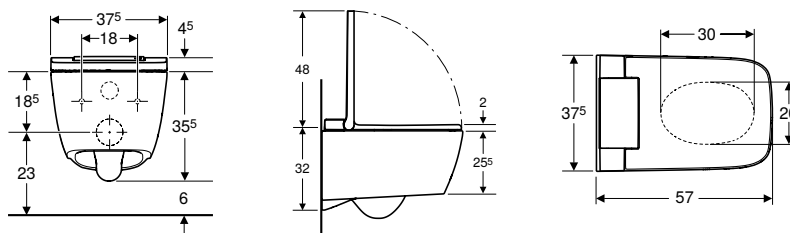

click & scan

Cod art.	Culoare/suprafață	B [cm]	H [cm]	T [cm]	Clasă de protecție	Putere consumată (W)	EUR/buc.
146.250.01.1	Vas de ceramică WC: alb / KeraTect Capac de design: alb	37,5	40	57	I	1850	3576,94
146.250.21.1	Vas de ceramică WC: alb / KeraTect Capac de design: cromat lucios	37,5	40	57	I	1850	3655,08

Livrabil din April 2024

De comandat suplimentar

- Ștuț de conectare Geberit cu mufă și capace de acoperire → p. 243

Accesorii

- Prezentare generală accesorii – Racorduri de apă și de alimentare de la rețea pentru rezervoarele încastate Geberit



- Împreună cu acest produs, este livrat agentul detartrant Geberit AquaClean. Acest produs consumabil conține substanțe periculoase clasificate. Indicații și măsuri pentru utilizarea în siguranță a substanțelor periculoase se găsesc pe site www.geberit.ro.

Vase de WC cu duș Geberit AquaClean

Soluție completă pentru WC
Vase WC suspendate

Soluție completă cu vas WC suspendat Geberit AquaClean Tuma Comfort

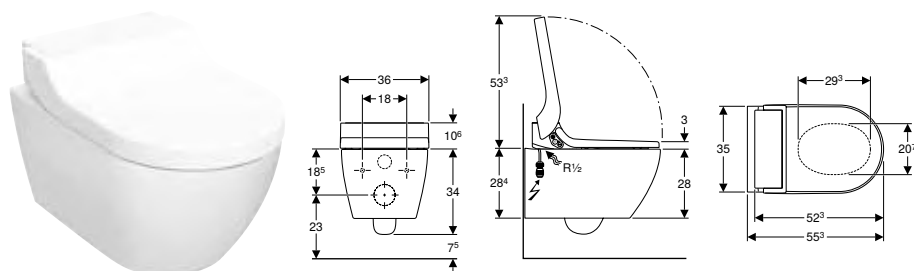

click & scan

Cod art.	Culoare/suprafață	B [cm]	H [cm]	T [cm]	Clasă de protecție	Putere consumată (W)	EUR/buc.
146.294.11.1	Vas de ceramică WC: alb / KeraTect Capac de design: alb	36	44,6	55,3	I	2000	2492,95
146.294.FW.1	Vas de ceramică WC: alb / KeraTect Capac de design: oțel inoxidabil lustruite	36	44,6	55,3	I	2000	2560,40
146.294.SI.1	Vas de ceramică WC: alb / KeraTect Capac de design: alb sticlă	36	44,6	55,3	I	2000	2537,95
146.294.SJ.1	Vas de ceramică WC: alb / KeraTect Capac de design: negru sticlă	36	44,6	55,3	I	2000	2537,95

Accesorii

- Prezentare generală accesorii – Racorduri de apă și de alimentare de la rețea pentru rezervoarele încastrate Geberit



- Împreună cu acest produs, este livrat agentul detartrant Geberit AquaClean. Acest produs consumabil conține substanțe periculoase clasificate. Indicații și măsuri pentru utilizarea în siguranță a substanțelor periculoase se găsesc pe site www.geberit.ro.

Nou

Soluție completă cu vas WC suspendat Geberit AquaClean Alba

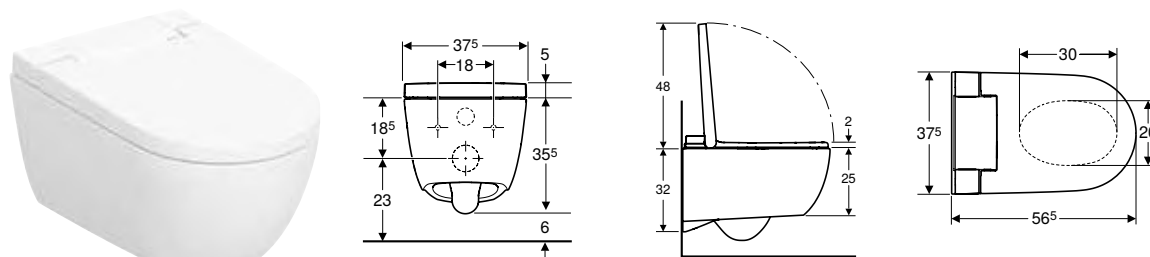

click & scan

Cod art.	Culoare/suprafață	B [cm]	H [cm]	T [cm]	Clasă de protecție	Putere consumată (W)	EUR/buc.
146.350.01.1	Vas de ceramică WC: alb / KeraTect Capac de design: alb	37,5	40,5	56,5	I	850	1175,00

Livrabil din April 2024

De comandat suplimentar

- Ștuț de conectare Geberit cu mufă și capace de acoperire → p. 243

Accesorii

- Prezentare generală accesorii – Racorduri de apă și de alimentare de la rețea pentru rezervoarele încastrate Geberit



- Produs înlocuitor pentru cod art. 146.094.11.1

Vase WC pe pardoseală

Soluție completă cu vas WC pe pardoseală Geberit AquaClean Tuma Comfort, back-to-wall

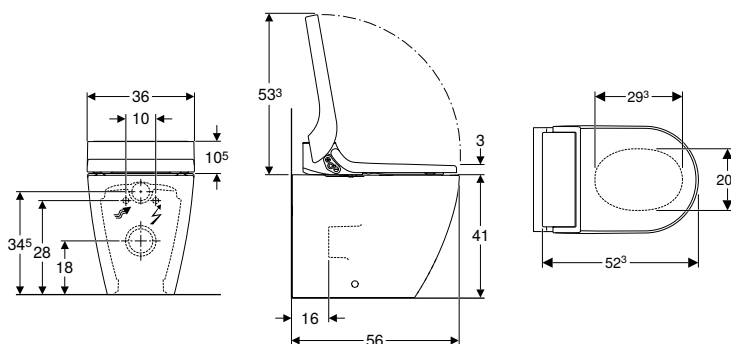

click & scan



Cod art.	Culoare/suprafață	B [cm]	B1 [cm]	H [cm]	T [cm]	Clasă de protecție	Putere consumată (W)	EUR/buc.
146.310.11.1	Vas de ceramică WC: alb / KeraTect Capac de design: alb	36	36	44	56	I	2000	2677,59
146.310.FW.1	Vas de ceramică WC: alb / KeraTect Capac de design: oțel inoxidabil lustruite	36	36	44	56	I	2000	2745,04
146.310.SI.1	Vas de ceramică WC: alb / KeraTect Capac de design: alb sticlă	36	36	44	56	I	2000	2722,59
146.310.SJ.1	Vas de ceramică WC: alb / KeraTect Capac de design: negru sticlă	36	36	44	56	I	2000	2722,59

Accesorii

- Panou de comandă montat pe perete pentru Geberit AquaClean → p. 66
- Set cot de conectare 90° Geberit cu prelungire → p. 242



- Împreună cu acest produs, este livrat agentul detartrant Geberit AquaClean. Acest produs consumabil conține substanțe periculoase clasificate. Indicații și măsuri pentru utilizarea în siguranță a substanțelor periculoase se găsesc pe site www.geberit.ro.

Pentru capace WC cu funcție de bideu

Pentru vase de ceramică WC

Capac WC cu funcție de bideu Geberit AquaClean Tuma Comfort

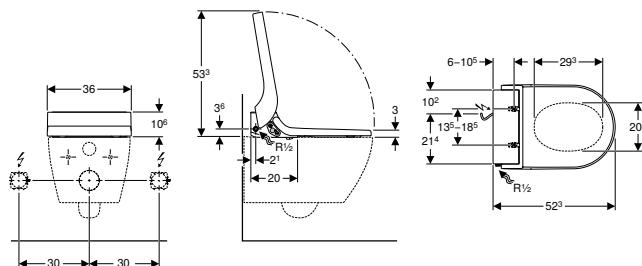

click & scan

Cod art.	Culoare/suprafață	Clasă de protecție	Putere consumată (W)	EUR/buc.
146.274.11.1	Alb	I	2000	2085,91
146.274.FW.1	Oțel inoxidabil lustruit	I	2000	2153,40
146.274.SI.1	Alb / Sticlă	I	2000	2130,90
146.274.SJ.1	Negru / Sticlă	I	2000	2130,90

De comandat suplimentar

- Set de racordare la apă

Posibilitate de combinare cu

- Set vas WC suspendat cu spălare verticală Geberit ONE, formă închisă, TurboFlush, cu capac WC → p. 92
- Vas WC suspendat Geberit Selnova, Premium, cu spălare verticală, formă închisă, Rimfree → p. 98
- Vas WC suspendat cu spălare verticală Geberit iCon, formă închisă, Rimfree → p. 95
- Vas WC pe pardoseală Geberit iCon cu spălare verticală, back-to-wall, formă închisă, Rimfree → p. 110
- Vas WC suspendat cu spălare verticală Geberit Acanto, formă închisă, TurboFlush → p. 93
- Vas WC pe pardoseală Geberit Selnova pentru rezervor aparent montat pe vas, spălare verticală, evacuare orizontală, formă parțial închisă, Rimfree → p. 104
- Vas WC suspendat Geberit Selnova, Premium, cu spălare verticală, formă parțial închisă, Rimfree → p. 98
- Vas WC suspendat Geberit Selnova, Premium, cu spălare verticală, înălțat, formă închisă, Rimfree → p. 126
- Vas WC suspendat Geberit Selnova cu spălare verticală → p. 99
- Vas WC pe pardoseală Geberit Selnova pentru rezervor aparente montat pe vas, spălare verticală, evacuare orizontală, formă parțial închisă → p. 106
- Vas WC pe pardoseală Geberit Selnova cu spălare verticală, back-to-wall, evacuare orizontală, formă parțial închisă → p. 112
- Vas WC pe pardoseală Geberit Selnova cu spălare verticală, back-to-wall, evacuare orizontală sau verticală, formă parțial închisă, Rimfree → p. 111
- Vas WC pe pardoseală Geberit Selnova cu spălare verticală, evacuare verticală, formă parțial închisă, Rimfree → p. 112

Accesorii

- Prezentare generală accesorii – Racorduri de apă și de alimentare de la rețea pentru rezervoarele încastrate Geberit



- Împreună cu acest produs, este livrat agentul detartrant Geberit AquaClean. Acest produs consumabil conține substanțe periculoase clasificate. Indicații și măsuri pentru utilizarea în siguranță a substanțelor periculoase se găsesc pe site www.geberit.ro.
- Setul de racordare a instalației de apă se alege în funcție de situația de montaj

Capac WC cu funcție de bideu Geberit AquaClean Tuma Classic

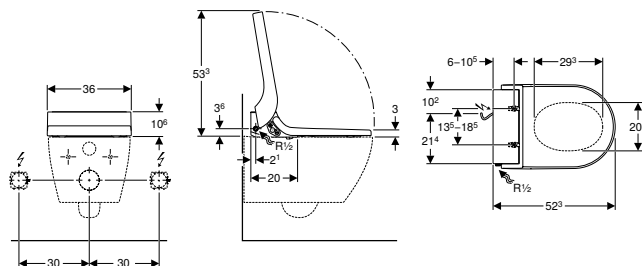

click & scan

Cod art.	Culoare/suprafață	Clasă de protecție	Putere consumată (W)	EUR/buc.
146.074.11.1	Alb	I	2000	1079,53

De comandat suplimentar

- Set de racordare la apă

Posibilitate de combinare cu

- Set vas WC suspendat cu spălare vertical Geberit ONE, formă închisă, TurboFlush, cu capac WC → p. 92
- Vas WC suspendat Geberit Selnova, Premium, cu spălare verticală, formă închisă, Rimfree → p. 98
- Vas WC suspendat cu spălare verticală Geberit iCon, formă închisă, Rimfree → p. 95
- Vas WC pe pardoseală Geberit iCon cu spălare verticală, back-to-wall, formă închisă, Rimfree → p. 110
- Vas WC suspendat cu spălare verticală Geberit Acanto, formă închisă, TurboFlush → p. 93
- Vas WC pe pardoseală Geberit Selnova pentru rezervor aparent montat pe vas, spălare verticală, evacuare orizontală, formă parțial închisă, Rimfree → p. 104
- Vas WC suspendat Geberit Selnova, Premium, cu spălare verticală, formă parțial închisă, Rimfree → p. 98
- Vas WC suspendat Geberit Selnova, Premium, cu spălare verticală, înălțat, formă închisă, Rimfree → p. 126
- Vas WC suspendat Geberit Selnova cu spălare verticală → p. 99
- Vas WC suspendat Geberit Selnova cu spălare verticală, Rimfree → p. 98
- Vas WC pe pardoseală Geberit Selnova pentru rezervor aparente montat pe vas, spălare verticală, evacuare orizontală, formă parțial închisă → p. 106
- Vas WC pe pardoseală Geberit Selnova cu spălare verticală, back-to-wall, evacuare orizontală, formă parțial închisă → p. 112
- Vas WC pe pardoseală Geberit Selnova cu spălare verticală, back-to-wall, evacuare orizontală sau verticală, formă parțial închisă, Rimfree → p. 111
- Vas WC pe pardoseală Geberit Selnova cu spălare verticală, evacuare verticală, formă parțial închisă, Rimfree → p. 112



Accesorii

- Prezentare generală accesorii – Racorduri de apă și de alimentare de la rețea pentru rezervoarele încastrate Geberit



- Împreună cu acest produs, este livrat agentul detartrant Geberit AquaClean. Acest produs consumabil conține substanțe periculoase clasificate. Indicații și măsuri pentru utilizarea în siguranță a substanțelor periculoase se găsesc pe site www.geberit.ro.
- Setul de racordare a instalației de apă se alege în funcție de situația de montaj

Capac WC cu funcție de bideu Geberit AquaClean 4000

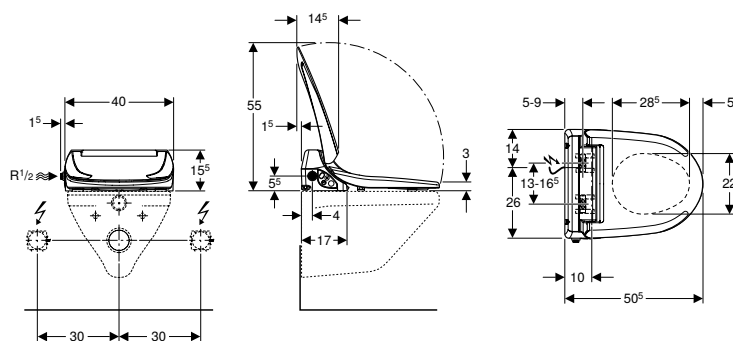

click & scan

Cod art.	Culoare/suprafață	Clasă de protecție	Putere consumată (W)	EUR/buc.
146.130.11.2	Alb	I	800	659,83

Posibilitate de combinare cu

- Vas WC pe pardoseală Geberit Selnova pentru rezervor aparent montat pe vas, spălare verticală, evacuare orizontală, formă parțial închisă, Rimfree → p. 104
- Vas WC suspendat Geberit Selnova, Premium, cu spălare verticală, formă parțial închisă, Rimfree → p. 98
- Vas WC suspendat Geberit Selnova cu spălare verticală → p. 99
- Vas WC suspendat Geberit Selnova cu spălare verticală, Rimfree → p. 98
- Vas WC pe pardoseală Geberit Selnova pentru rezervor aparente montat pe vas, spălare verticală, evacuare orizontală, formă parțial închisă → p. 106
- Vas WC pe pardoseală Geberit Selnova pentru rezervoare aparente montat pe vas, spălare verticală, evacuare verticală → p. 107
- Vas WC pe pardoseală Geberit Selnova pentru rezervor aparente montat pe vas, spălare verticală, evacuare orizontală → p. 107
- Vas WC pe pardoseală Geberit Selnova cu spălare verticală, back-to-wall, evacuare orizontală, formă parțial închisă → p. 112
- Vas WC pe pardoseală Geberit Selnova cu spălare verticală, back-to-wall, evacuare orizontală sau verticală, formă parțial închisă, Rimfree → p. 111
- Vas WC pe pardoseală Geberit Selnova cu spălare verticală, evacuare verticală, formă parțial închisă, Rimfree → p. 112

Accesorii

- Prezentare generală accesorii – Racorduri de apă și de alimentare de la rețea pentru rezervoarele încastrate Geberit

Vase de WC cu duș Geberit AquaClean

Accesorii

Pentru capace WC cu funcție de bideu și soluții complete pentru WC

Accesorii

Pentru capace WC cu funcție de bideu și soluții complete pentru WC

Panou de comandă montat pe perete pentru Geberit AquaClean

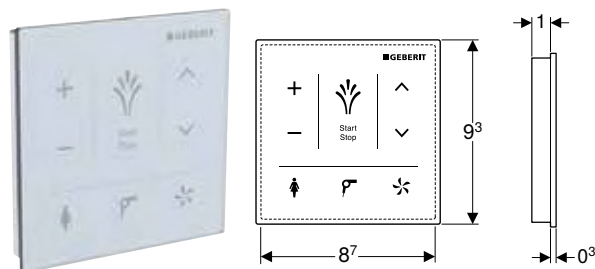

click & scan

Cod art.	Culoare/suprafață	B [cm]	H [cm]	EUR/buc.
147.038.SI.1	Alb / Sticlă	9,3	9,3	292,20
147.038.SJ.1	Negru / Sticlă	9,3	9,3	292,20

Panou de comandă montat pe perete pentru Geberit AquaClean Sela

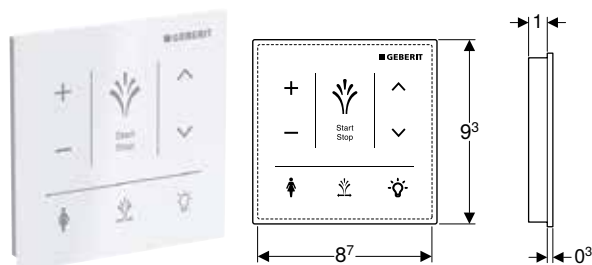

click & scan

Cod art.	Culoare/suprafață	B [cm]	H [cm]	EUR/buc.
147.041.SI.1	Alb / Sticlă	9,3	9,3	292,20
147.041.SJ.1	Negru / Sticlă	9,3	9,3	292,20

Cutie de montaj Geberit



click & scan

Cod art.	EUR/buc.
242.837.00.1	56,99

Material de consum

Soluție de curățare Geberit AquaClean



click & scan

Cod art.	EUR/buc.
242.546.00.1	8,28

Set de curățare Geberit AquaClean



click & scan

Cod art.	EUR/buc.
242.547.00.1	12,80

Agent detartrant Geberit AquaClean



click & scan

Cod art.	EUR/buc.
147.040.00.1	8,69



- Acest produs consumabil conține substanțe periculoase clasificate. Indicații și măsuri pentru utilizarea în siguranță a substanțelor periculoase se găsesc pe site www.geberit.ro.

Set agent detartrant Geberit AquaClean



click & scan

Cod art.	EUR/buc.
147.048.00.1	69,51



- Acest produs consumabil conține substanțe periculoase clasificate. Indicații și măsuri pentru utilizarea în siguranță a substanțelor periculoase se găsesc pe site www.geberit.ro.

Set filtru de particule fagure ceramic tip 3 Geberit



click & scan

Cod art.	EUR/buc.
147.072.00.1	61,19



Vase de WC și capace WC



Prezentare generală a gamei de produse – Vase WC și capace WC Geberit Smyle	82
Prezentare generală a gamei de produse – Vase WC și capace WC Geberit iCon	83
Prezentare generală a gamei de produse – Vase WC suspendate și capace WC Geberit Selnova	83
Prezentare generală a gamei de produse – Vase WC pe pardoseală și capace WC Geberit Selnova	85
Prezentare generală a gamei de produse – Vase WC și capace WC Geberit Selnova Square	85
Prezentare generală a gamei de produse – Vase WC și capace WC Geberit Selnova Compact	87
Prezentare generală a gamei de produse – Vase WC și capace WC Geberit Selnova Comfort	87
Prezentare generală accesorii – Vase de WC Geberit Bambini suspendate și vase de WC Rimfree pe pardoseală ...	89
Prezentare generală accesorii – Vase de WC Geberit Bambini suspendate și vase de WC pe pardoseală, cu margine de spălare	91
Vase WC suspendate	92
WC-uri cu spălare verticală	92
Vase WC pe pardoseală	102
WC-uri pentru rezervoare aparente	102
WC-uri cu spălare verticală	109
Rezervoare aparente pentru WC-uri, din ceramică sanitară	114
Monobloc	114
Capace WC	118
Capace WC	118

WC-uri varianta Comfort	126
Vas de WC cu spălare verticală înălțat	126
Vas de WC cu spălare verticală extins	127
Vase de WC cu spălare orizontală extinse	129
Capace WC varianta Comfort.....	129
Capace WC	129
Colac WC	130
Vas de WC pentru copii	132
Vase WC suspendate.....	132
Vase WC pe pardoseală	134
Capace WC pentru copii	138
Capace WC	138
Colac WC	140
Accesorii.....	141
Prezentare generală accesorii – Vase de ceramică WC Geberit iCon Square în combinație cu țevi de racord	141
Prezentare generală accesorii – Vase de ceramică WC Geberit iCon în combinație cu țevi de racord	141
Prezentare generală accesorii – Vase de ceramică WC Geberit Smyle în combinație cu țevi de racord	142
Prezentare generală accesorii – Vase de ceramică WC Geberit Selnova în combinație cu țevi de racord	142
Prezentare generală accesorii – Vase de ceramică WC Geberit Selnova Square în combinație cu țevi de racord....	143
Prezentare generală accesorii – Vase de ceramică WC Geberit Selnova Compact în combinație cu țevi de racord	143
Prezentare generală accesorii – Vase de ceramică WC Geberit Selnova Comfort în combinație cu țevi de racord	143



Acanto

Vase WC suspendate

Vas WC suspendat cu spălare verticală Geberit Acanto, formă închisă, TurboFlush, cu capac WC



→ p.93

Vas WC suspendat cu spălare verticală Geberit Acanto, formă închisă, TurboFlush, cu capac WC



→ p.93

Vas WC suspendat cu spălare verticală Geberit Acanto, formă închisă, TurboFlush



→ p.93

Vas WC suspendat cu spălare verticală Geberit Acanto, formă închisă, Rimfree



→ p.94

Vase WC pe pardoseală

Vas WC pe pardoseală Geberit Acanto cu spălare verticală, înălțat, back-to-wall, formă închisă, Rimfree



→ p.109

Capace WC

Capac WC Geberit Acanto



→ p.119

Capac WC Geberit Acanto



→ p.119

Bambini

Vas de WC pentru copii

Vas WC suspendat Geberit Bambini pentru copii, spălare verticală, Rimfree, pentru capac WC



→ p.132

Vas WC suspendat Geberit Bambini pentru copii, spălare verticală, Rimfree, fără orificii pentru capacul WC



→ p.133

WC suspendat Geberit Bambini pentru copii, spălare verticală, cu suprafețe de așezare



→ p.133

WC suspendat Geberit Bambini pentru copii, spălare verticală, pentru capac WC



→ p.134

Vas WC pe pardoseală Geberit Bambini pentru copii, spălare verticală, Rimfree, pentru capac WC



→ p.134

Vas de WC pentru copii

Vas WC pe pardoseală Geberit Bambini pentru copii, spălare verticală, Rimfree, fără orificii pentru capacul WC



→ p.135

Vas WC pe pardoseală Geberit Bambini pentru copii, spălare verticală, Rimfree



→ p.135

Vas WC pe pardoseală Geberit Bambini pentru copii, spălare verticală, design labe de leu, cu suprafețe de așezare



→ p.136

Vas WC pe pardoseală Geberit Bambini pentru copii, spălare verticală, design labe de leu, pentru capac WC



→ p.136

Vas WC pe pardoseală Geberit Bambini pentru bebeluși și copii mici, spălare verticală



→ p.137

Vas de WC pentru copii

Vas WC pe pardoseală Geberit Bambini pentru copii, spălare verticală, fără orificii pentru capacul WC



→ p.137

Capace WC pentru copii

Vas WC pe pardoseală Geberit Bambini pentru copii, spălare orizontală, pentru capac WC



→ p.138

Capac WC Geberit Bambini pentru copii



→ p.138

Capac WC Geberit Bambini pentru copii, cu funcție de susținere, design broască țestoasă



→ p.138

Capac WC Geberit Bambini pentru copii



→ p.139



Capace WC pentru copii

Colac WC Geberit Bambini pentru copii, cu funcție de susținere



→ p.140

Colac WC Geberit Bambini pentru copii mici



→ p.140

Colac WC Geberit Bambini pentru copii, cu funcție de susținere, design broască țestoasă



→ p.140

Accesorii

Colac WC Geberit Bambini pentru bebeluși și copii mici



→ p.141

iCon

Vase WC suspendate

Set vas WC suspendat Geberit iCon cu spălare verticală, formă închisă, Rimfree, cu capac WC



→ p.94

Set vas WC suspendat Geberit iCon, cu spălare verticală, formă închisă, Rimfree, cu capac WC



→ p.94

Vas WC suspendat cu spălare verticală Geberit iCon, formă închisă, Rimfree



→ p.95

Set vas WC suspendat Geberit iCon, proiecție mică, formă închisă, Rimfree, cu capac WC



→ p.95

WC cu spălare verticală vas WC suspendat Geberit iCon Square, formă închisă, Rimfree



→ p.95

Vase WC suspendate

Vas WC suspendat cu spălare verticală Geberit iCon, formă închisă



→ p.96

WC suspendat Geberit iCon cu spălare verticală, proiecție mică, formă închisă



→ p.96

Vase WC pe pardoseală

Vas WC pe pardoseală Geberit iCon pentru rezervoare aparente montat pe vas, spălare verticală, formă închisă, Rimfree



→ p.102

Vas WC pe pardoseală Geberit iCon Square pentru rezervoare aparente montat pe vas, spălare verticală, formă închisă, Rimfree



→ p.102

Vas WC pe pardoseală Geberit iCon Square montat pentru rezervor aparent montat pe vas, spălare verticală, back-to-wall, formă închisă



→ p.103

Vase WC pe pardoseală

Set vas WC pe pardoseală Geberit iCon cu spălare verticală, back-to-wall, formă închisă, Rimfree, cu capac WC



→ p.110

Vas WC pe pardoseală Geberit iCon cu spălare verticală, back-to-wall, formă închisă, Rimfree



→ p.110

Vas WC pe pardoseală Geberit iCon Square cu spălare verticală, back-to-wall, formă închisă, Rimfree



→ p.110

Rezervoare aparente pentru WC-uri, din ceramică sanitară

Rezervor aparent Geberit iCon montat pe vas, spălare cu două volume de apă, racord la apă lateral sau jos



→ p.114

Rezervor aparent Geberit iCon Square montat pe vas, spălare cu două volume de apă, racord la apă lateral sau jos



→ p.114

Capace WC

Capac WC Geberit iCon



→ p.120

Capac WC Geberit iCon, design îngust



→ p.120

Capac WC Geberit iCon



→ p.120

Capac WC Geberit iCon Square



→ p.121

ONE

Vase WC suspendate

Set vas WC suspendat cu spălare verticală Geberit ONE, formă închisă, TurboFlush, cu capac WC



→ p.92

Capace WC

Capac WC Geberit ONE



→ p.118

Selnova

Vase WC suspendate

Vas WC suspendat Geberit Selnova, Premium, cu spălare verticală, formă închisă, Rimfree



→ p.98

Vas WC suspendat Geberit Selnova, Premium, cu spălare verticală, formă parțial închisă, Rimfree



→ p.98

Vas WC suspendat Geberit Selnova cu spălare verticală, Rimfree



→ p.98

Vas WC suspendat Geberit Selnova cu spălare verticală



→ p.99

Vas WC suspendat Geberit Selnova Square, Premium, cu spălare verticală, formă parțial închisă, Rimfree



→ p.99

Vase WC suspendate

Vas WC suspendat Geberit Selnova Square cu spălare verticală, Rimfree



→ p.100

Vas WC suspendat Geberit Selnova, cu spălare verticală



→ p.100

Vase WC pe pardoseală

Vas WC pe pardoseală Geberit Selnova pentru rezervor aparent montat pe vas, spălare pe verticală, evacuare multidirecțională, formă parțial închisă, Rimfree



→ p.104

Vas WC pe pardoseală Geberit Selnova pentru rezervor aparent montat pe vas, spălare verticală, evacuare orizontală, formă parțial închisă, Rimfree



→ p.104

Vas WC pe pardoseală Geberit Selnova pentru rezervoare aparente montat pe vas, spălare verticală, evacuare orizontală, Rimfree



→ p.105

Vase WC pe pardoseală

Vas WC pe pardoseală Geberit Selnova pentru rezervoar aparente montat pe vas, spălare verticală, evacuare orizontală, formă parțial închisă



→ p.106

Vas WC pe pardoseală Geberit Selnova pentru rezervoar aparente montat pe vas, spălare verticală, evacuare verticală, formă parțial închisă



→ p.106

Vas WC pe pardoseală Geberit Selnova pentru rezervoar aparente montat pe vas, spălare verticală, evacuare orizontală



→ p.107

Vas WC pe pardoseală Geberit Selnova pentru rezervoare aparente montat pe vas, spălare verticală, evacuare verticală



→ p.107

Vas WC pe pardoseală Geberit Selnova Square pentru rezervoar aparent montat pe vas, spălare verticală, back-to-wall, evacuare orizontală sau verticală, formă parțial închisă, Rimfree



→ p.108

Vase WC pe pardoseală

Vas WC pe pardoseală Geberit Selnova Square pentru rezervoar aparent montat pe vas, spălare verticală, evacuare orizontală, formă parțial închisă, Rimfree



→ p.108

Vas WC pe pardoseală Geberit Selnova cu spălare verticală, back-to-wall, evacuare orizontală sau verticală, formă parțial închisă, Rimfree



→ p.111

Vas WC pe pardoseală Geberit Selnova cu spălare verticală, evacuare orizontală, formă parțial închisă, Rimfree



→ p.112

Vas WC pe pardoseală Geberit Selnova cu spălare verticală, evacuare verticală, formă parțial închisă, Rimfree



→ p.112

Vas WC pe pardoseală Geberit Selnova cu spălare verticală, back-to-wall, evacuare orizontală, formă parțial închisă



→ p.112

Vase WC pe pardoseală

Vas WC pe pardoseală Geberit Selnova Square pentru rezervoare aparente, back-to-wall, evacuare orizontală sau verticală, formă parțial închisă, Rimfree



→ p.113

Rezervor aparent Geberit Selnova, spălare cu două volume de apă, racord de apă în partea de jos



→ p.115

Rezervor aparent Geberit Selnova Square montat pe vas, spălare cu două volume de apă, racord la apă lateral, posibilitate de întoarcere, pentru WC Rimfree



→ p.116

Rezervor aparent Geberit Selnova montat pe vas, spălare cu două volume de apă, racord la apă lateral



→ p.116

Rezervor aparent Geberit Selnova Square montat pe vas, spălare cu două volume de apă, racord la apă lateral, pentru WC Rimfree



→ p.117

Rezervoare aparente pentru WC-uri, din ceramică sanitară

Rezervor aparent Geberit Selnova Square montat pe vas, spălare cu două volume de apă, racord la apă lateral



→ p.117

Capace WC

Rezervor aparent Geberit Selnova Square, spălare cu două volume de apă, racord apă în partea de jos



→ p.118

Capac WC Geberit Selnova cu balamale din plastic, fixare de jos



→ p.122

Capac WC Geberit Selnova, fixare de jos



→ p.123

Capac WC Geberit Selnova, fixare de sus



→ p.123



Capace WC

Capac WC Geberit Selnova Square, fixare de jos



→ p.124

Capac WC Geberit Selnova Square, fixare de sus



→ p.124

Capac WC Geberit Selnova Square, fixare de sus



→ p.125

WC-uri varianta Comfort

Vas WC suspendat Geberit Selnova, Premium, cu spălare verticală, înălțat, formă închisă, Rimfree



→ p.126

Selnova Comfort

WC-uri varianta Comfort

Vas WC pe pardoseală Geberit Selnova Comfort pentru rezervor aparent montat pe vas, spălare verticală, evacuare orizontală, înălțat, Rimfree



→ p.126

Vas WC pe pardoseală Geberit Selnova Comfort pentru rezervor aparent montat pe vas, spălare verticală, evacuare orizontală, înălțat



→ p.127

Vas WC suspendat Geberit Selnova Comfort, Premium, cu spălare verticală, proiecție alungită, formă parțial închisă, cu acces liber, Rimfree



→ p.127

Vas WC suspendat Geberit Selnova Comfort cu spălare verticală, proiecție alungită, cu acces liber, Rimfree



→ p.128

Vas WC suspendat Geberit Selnova Comfort cu spălare verticală, proiecție alungită, cu acces liber



→ p.128

Capace WC varianta Comfort

Vas WC suspendat
Geberit Selnova
Comfort, proiecție
alungită, cu acces
liber, Rimfree



→ p.129

Vas WC suspendat
Geberit Selnova
Comfort Square cu
spălare orizontală



→ p.129

Capac WC Geberit
Selnova Comfort,
acces liber, antibact-
erian, fixare de jos



→ p.129

Capac WC Geberit
Selnova Comfort,
acces liber, antibact-
erian, fixare de sus



→ p.130

Capac WC Geberit
Selnova Comfort
Square, acces liber,
antibacterian, fixare
de jos



→ p.130

Capace WC varianta Comfort

Colac WC Geberit
Selnova Comfort,
acces liber, antibact-
erian, fixare de jos



→ p.130

Colac WC Geberit
Selnova Comfort,
acces liber, antibact-
erian, fixare de sus



→ p.131

Colac WC Geberit
Selnova Comfort,
acces liber, fixare de
jos



→ p.131

Colac WC Geberit
Selnova Comfort, cu
acces liber, fixare de
jos



→ p.131

Vas de WC pentru copii

Colac WC Geberit
Selnova Comfort
Square, acces liber,
fixare de jos



→ p.132

Selnova Compact

Vase WC suspendate

Vas WC suspendat
Geberit Selnova
Compact, Premium,
cu spălare verticală,
proiecție mică, formă
închisă, Rimfree



→ p.100

Vas WC suspendat
Geberit Selnova
Compact, proiecție
mică, Rimfree



→ p.101

Vas WC suspendat
Geberit Selnova
Compact, cu spălare
pe verticală, design
dreptunghiular, pro-
iecție mică, Rimfree



→ p.101

Vas WC suspendat
Geberit Selnova
Compact cu spălare
verticală, proiecție
mică, design rectan-
gular



→ p.101

Vase WC pe pardoseală

Vas WC pe pardosea-
lă Geberit Selnova
Compact pentru
rezervor aparent
montat pe vas, spăla-
re verticală, evacuare
multidirecțională,
formă parțial închi-
să, proiecție mică,
Rimfree



→ p.109

Vase WC pe pardoseală

Vas WC pe pardoseală Geberit Selnova Compact cu spălare verticală, back-to-wall, evacuare orizontală sau verticală, formă parțial închisă, proiecție mică, Rimfree



→ p.113

Capace WC

Capac WC Geberit Selnova Compact, fixare de sus



→ p.125

Capac WC Geberit Selnova Compact, design dreptunghiular, fixare de sus



→ p.125

Smyle

Vase WC suspendate

Set vas WC suspendat Geberit Smyle Square, formă închisă, Rimfree, cu capac WC, partea de deasupra suprapusă



→ p.96

Vas WC suspendat Geberit Smyle Square, formă închisă, Rimfree, cu capac WC, formă sandviș



→ p.97

Vas WC suspendat Geberit Smyle Square, formă închisă, Rimfree



→ p.97

Vas WC suspendat Geberit Smyle Square, proiecție mică, formă închisă, Rimfree



→ p.97

Vase WC pe pardoseală

Vas WC pe pardoseală Geberit Smyle pentru rezervor aparent montat pe vas, spălare verticală, formă parțial închisă, Rimfree



→ p.103

Vase WC pe pardoseală

Vas WC pe pardoseală Geberit Smyle Square, back-to-wall, formă închisă, Rimfree



→ p.111

Rezervoare aparente pentru WC-uri, din ceramică sanitară

Rezervor aparent Geberit Smyle Square montat pe vas, spălare cu două volume de apă, racord la apă lateral



→ p.114

Rezervor aparent Geberit Smyle Square montat pe vasul de WC, cu spălare cu două volume de apă, racord la apă de jos



→ p.115

Capace WC

Capac WC Geberit Smyle



→ p.121

Capac WC Geberit Smyle



→ p.121

Capace WC

Capac WC Geberit Smyle, muchie rectangulara



→ p.121

Capac WC Geberit Smyle Square, design îngust



→ p.122

Capac WC Geberit Smyle Square, design îngust, formă sandviș



→ p.122

Xeno²

Vase WC suspendate

Vas WC suspendat cu spălare verticală Geberit Xeno², formă închisă, Rimfree



→ p.92

Capace WC

Capac WC Geberit Xeno²









→ p.119



Prezentare generală a gamei de produse – Vase WC și capace WC Geberit iCon

Geberit România, Versiune: January 2024

					Vas WC suspendat cu spălare verticală Geberit iCon, formă închisă, Rimfree	Vas WC suspendat cu spălare verticală Geberit iCon, formă închisă	
Alb					501.661.00.1	204000000	
							
					→ p. 95	→ p. 96	
Capac WC Geberit iCon	Cu funcție automată de coborâre, balamale Quick-Release	501.660.01.1		→ p. 120	✓	✓	
	Fără funcție automată de coborâre	574120000		→ p. 120	✓	✓	
	Cu funcție de încetinire	574130000		→ p. 120	✓	✓	
	Cu funcție automată de coborâre, balamale Quick-Release	500.670.01.1		→ p. 120	✓	✓	
Capac WC Geberit iCon, design îngust	Cu funcție de încetinire	574950000		→ p. 120	✓	✓	
	Cu funcție automată de coborâre, balamale Quick-Release	500.835.01.1		→ p. 120	✓	✓	
Capac WC Geberit iCon Square	Cu funcție de încetinire	571910000		→ p. 121			
	Cu funcție automată de coborâre, balamale Quick-Release	500.837.01.1		→ p. 121			







✓ Compatibil

Prezentare generală a gamei de produse – Vase WC și capace WC Geberit Smyle

Geberit România, Versiune: January 2024

					Vas WC suspendat Geberit Smyle Square, formă închisă, Rimfree	Vas WC suspendat Geberit Smyle Square, proiecție mică, formă închisă, Rimfree	
Alb					500.208.01.1	500.379.01.1	
							
					→ p. 97	→ p. 97	
Capac WC Geberit Smyle	Fără funcție automată de coborâre	500.235.01.1		→ p. 121			
	Cu funcție de încetinire	500.236.01.1		→ p. 121			
	Cu funcție automată de coborâre, balamale Quick-Release	500.979.01.1		→ p. 121			
Capac WC Geberit Smyle Square, design îngust, formă sandviș	Fără funcție automată de coborâre	500.239.01.1		→ p. 122	✓	✓	
	Cu funcție de încetinire	500.240.01.1		→ p. 122	✓	✓	
	Cu funcție automată de coborâre, balamale Quick-Release	500.688.01.1		→ p. 122	✓	✓	
Capac WC Geberit Smyle Square, design îngust	Fără funcție automată de coborâre	500.238.01.1		→ p. 122	✓	✓	
	Cu funcție de încetinire	500.237.01.1		→ p. 122	✓	✓	
	Cu funcție automată de coborâre, balamale Quick-Release	500.687.01.1		→ p. 122	✓	✓	
Capac WC Geberit Smyle, muchie rectangulară	Cu funcție de încetinire	500.233.01.1		→ p. 121			
Capac WC Geberit Smyle	Cu funcție de încetinire	500.232.01.1		→ p. 121			





✓ Compatibil

WC suspendat Geberit iCon cu spălare verticală, proiecție mică, formă închisă	WC cu spălare verticală vas WC suspendat Geberit iCon Square, formă închisă, Rimfree	Vas WC pe pardoseală Geberit iCon cu spălare verticală, back-to-wall, formă închisă, Rimfree	Vas WC pe pardoseală Geberit iCon pentru rezervoare aparente montat pe vas, spălare verticală, formă închisă, Rimfree	Vas WC pe pardoseală Geberit iCon Square cu spălare verticală, back-to-wall, formă închisă, Rimfree	Vas WC pe pardoseală Geberit iCon Square pentru rezervoare aparente montat pe vas, spălare verticală, formă închisă, Rimfree	Vas WC pe pardoseală Geberit iCon Square montat pentru rezervor aparent montat pe vas, spălare verticală, back-to-wall, formă închisă
204030000	201950000	502.382.00.1	200460000	211910000	200930000	200920000
						
→ p. 96	→ p. 95	→ p. 110	→ p. 102	→ p. 110	→ p. 102	→ p. 103
✓		✓	✓			
✓		✓	✓			
✓		✓	✓			
✓		✓	✓			
✓		✓	✓			
	✓			✓	✓	✓
	✓			✓	✓	✓







Prezentare generală a gamei de produse – Vase WC suspendate și capace WC Geberit Selnova

Geberit România, January 2024

	Vas WC suspendat Geberit Selnova, Premium, cu spălare verticală, formă închisă, Rimfree	Vas WC suspendat Geberit Selnova, Premium, cu spălare verticală, formă parțial închisă, Rimfree	Vas WC suspendat Geberit Selnova cu spălare verticală, Rimfree	Vas WC suspendat Geberit Selnova cu spălare verticală	Vas WC suspendat Geberit Selnova, Premium, cu spălare verticală, înălțat, formă închisă, Rimfree
Alb	502.035.00.1	501.545.01.1	501.045.00.7	500.260.01.7	500.694.01.2
					
	→ p. 98	→ p. 98	→ p. 98	→ p. 99	→ p. 126







Geberit Selnova

Capac WC Geberit Selnova cu balamale din plastic, fixare de jos	Fără funcție automată de coborâre	Alb	500.330.01.1		→ p. 122			✓	✓	
Capac WC Geberit Selnova, fixare de jos	Fără funcție automată de coborâre	Alb	500.331.01.1		→ p. 123			✓	✓	
Capac WC Geberit Selnova, fixare de sus	Fără funcție automată de coborâre	Alb	500.337.01.1		→ p. 123	✓	✓	✓	✓	✓
	Cu funcție de încetinire	Alb	500.333.01.1		→ p. 123	✓	✓	✓	✓	✓
	Cu funcție automată de coborâre, balamale Quick-Release	Alb	500.335.01.1		→ p. 123	✓	✓	✓	✓	✓
Capac WC Geberit Selnova cu colac WC pentru copii, fixare de sus	Cu funcție automată de coborâre, balamale Quick-Release	Alb	500.339.01.1		→ p. 124	✓	✓	✓	✓	✓

✓ Compatibil



Prezentare generală a gamei de produse – Vase WC pe pardoseală și capace WC Geberit Selnova



Geberit România, January 2024

						Vas WC pe pardoseală Geberit Selnova cu spălare verticală, evacuare orizontală, formă parțial închisă, Rimfree	Vas WC pe pardoseală Geberit Selnova cu spălare verticală, evacuare verticală, formă parțial închisă, Rimfree	Vas WC pe pardoseală Geberit Selnova cu spălare verticală, back-to-wall, evacuare orizontală sau verticală, formă parțial închisă, Rimfree	
Alb						500.480.01.7	500.399.01.7	500.393.01.7	
									
						→ p. 112	→ p. 112	→ p. 111	
Capac WC Geberit Selnova cu balamale din plastic, fixare de jos	Fără funcție automată de coborâre	Alb	500.330.01.1		→ p. 122	✓	✓		
Capac WC Geberit Selnova, fixare de jos	Fără funcție automată de coborâre	Alb	500.331.01.1		→ p. 123	✓	✓		
Capac WC Geberit Selnova, fixare de sus	Fără funcție automată de coborâre	Alb	500.337.01.1		→ p. 123	✓	✓	✓	
	Cu funcție de încetinire	Alb	500.333.01.1		→ p. 123	✓	✓	✓	
	Cu funcție automată de coborâre, balamale Quick-Release	Alb	500.335.01.1		→ p. 123	✓	✓	✓	
Capac WC Geberit Selnova cu colac WC pentru copii, fixare de sus	Cu funcție automată de coborâre, balamale Quick-Release	Alb	500.339.01.1		→ p. 124	✓	✓	✓	
✓ Compatibil									







Prezentare generală a gamei de produse – Vase WC și capace WC Geberit Selnova Square

Geberit România, Versiune: January 2024

						Alb			
Capac WC Geberit Selnova Square, fixare de jos	Fără funcție automată de coborâre	Alb	500.332.01.1		→ p. 124				
Capac WC Geberit Selnova Square, fixare de sus	Fără funcție automată de coborâre	Alb	500.338.01.1		→ p. 124				
	Cu funcție de încetinire	Alb	500.334.01.1		→ p. 124				
	Cu funcție automată de coborâre, balamale Quick-Release	Alb	500.336.01.1		→ p. 124				
Capac WC Geberit Selnova Square, fixare de sus	Fără funcție automată de coborâre	Alb	501.555.01.1		→ p. 125				
	Cu funcție de încetinire	Alb	501.556.01.1		→ p. 125				
	Cu funcție automată de coborâre, balamale Quick-Release	Alb	501.557.01.1		→ p. 125				
✓ Compatibil									





Vas WC pe pardoseală Geberit Selnova cu spălare verticală, back-to-wall, evacuare orizontală, formă parțial închisă	Vas WC pe pardoseală Geberit Selnova pentru rezervor aparent montat pe vas, spălare pe verticală, evacuare multidirecțională, formă parțial închisă, Rimfree	Vas WC pe pardoseală Geberit Selnova pentru rezervor aparent montat pe vas, spălare verticală, evacuare orizontală, formă parțial închisă, Rimfree	Vas WC pe pardoseală Geberit Selnova pentru rezervoare aparente montat pe vas, spălare verticală, evacuare orizontală, Rimfree	Vas WC pe pardoseală Geberit Selnova pentru rezervoare aparente montat pe vas, spălare verticală, evacuare orizontală, formă parțial închisă	Vas WC pe pardoseală Geberit Selnova pentru rezervor aparent montat pe vas, spălare verticală, evacuare orizontală, formă parțial închisă	Vas WC pe pardoseală Geberit Selnova pentru rezervor aparent montat pe vas, spălare verticală, evacuare orizontală	Vas WC pe pardoseală Geberit Selnova pentru rezervoare aparente montat pe vas, spălare verticală, evacuare orizontală
500.286.01.7	500.488.01.7	500.285.01.7	500.283.01.5	500.287.01.7	500.151.01.7	500.282.01.5	500.281.01.7
							
→ p. 112	→ p. 104	→ p. 104	→ p. 105	→ p. 106	→ p. 106	→ p. 107	→ p. 107
✓	✓	✓	✓	✓	✓	✓	✓
✓	✓	✓	✓	✓	✓	✓	✓
✓	✓	✓	✓	✓	✓	✓	✓
✓	✓	✓	✓	✓	✓	✓	✓
✓	✓	✓	✓	✓	✓	✓	✓
✓	✓	✓	✓	✓	✓	✓	✓



Vas WC suspendat Geberit Selnova Square, Premium, cu spălare verticală, formă parțial închisă, Rimfree	Vas WC suspendat Geberit Selnova Square cu spălare verticală, Rimfree	Vas WC suspendat Geberit Selnova, cu spălare verticală	Vas WC pe pardoseală Geberit Selnova Square pentru rezervoare aparente, back-to-wall, evacuare orizontală sau verticală, formă parțial închisă, Rimfree	Vas WC pe pardoseală Geberit Selnova Square pentru rezervor aparent montat pe vas, spălare verticală, back-to-wall, evacuare orizontală sau verticală, formă parțial închisă, Rimfree	Vas WC pe pardoseală Geberit Selnova Square pentru rezervor aparent montat pe vas, spălare verticală, evacuare orizontală, formă parțial închisă, Rimfree
501.546.01.1	501.458.00.7	500.270.01.5	501.564.01.7	500.489.01.7	501.563.01.7
					
→ p. 99	→ p. 100	→ p. 100	→ p. 113	→ p. 108	→ p. 108
✓	✓	✓	✓	✓	✓
✓	✓	✓	✓	✓	✓
✓	✓	✓	✓	✓	✓
✓	✓	✓	✓	✓	✓
✓					
✓					
✓					

Prezentare generală a gamei de produse – Vase WC și capace WC Geberit Selnova Compact









Geberit România, Versiune: January 2024

Alb				
Capac WC Geberit Selnova Compact, fixare de sus	Fără funcție automată de coborâre	501.877.00.1		→ p. 125
	Cu funcție de încetinire	501.878.00.1		→ p. 125
	Cu funcție automată de coborâre, balamale Quick-Release	501.931.00.1		→ p. 125
Capac WC Geberit Selnova Compact Selnova, design dreptunghiular, fixare de sus	Fără funcție automată de coborâre	501.928.01.1		→ p. 125
	Cu funcție automată de coborâre, balamale Quick-Release	501.930.01.1		→ p. 125
Capac WC Geberit Selnova, fixare de sus	Fără funcție automată de coborâre	500.337.01.1		→ p. 123
	Cu funcție de încetinire	500.333.01.1		→ p. 123
	Cu funcție automată de coborâre, balamale Quick-Release	500.335.01.1		→ p. 123
Capac WC Geberit Selnova Square, fixare de sus	Fără funcție automată de coborâre	500.338.01.1		→ p. 124
	Cu funcție de încetinire	500.334.01.1		→ p. 124
	Cu funcție de încetinire	500.336.01.1		→ p. 124







✓ Compatibil

Prezentare generală a gamei de produse – Vase WC și capace WC Geberit Selnova Comfort



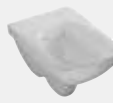

Geberit România, January 2024

						Vase WC suspendate		
						Vas WC suspendat Geberit Selnova Comfort, Premium, cu spălare verticală, proiecție alungită, formă parțial închisă, cu acces liber, Rimfree	Vas WC suspendat Geberit Selnova Comfort cu spălare verticală, proiecție alungită, cu acces liber, Rimfree	
Alb						500.693.01.2	501.046.00.7	
								
						→ p. 127	→ p. 128	
Capac WC Geberit Selnova Comfort, acces liber, antibacterian, fixare de jos	Fără funcție automată de coborâre	Alb	500.133.00.1		→ p. 129		✓	
Capac WC Geberit Selnova Comfort, acces liber, antibacterian, fixare de sus	Fără funcție automată de coborâre	Alb	501.559.01.1		→ p. 130	✓	✓	
Capac WC Geberit Selnova Comfort Square, acces liber, antibacterian, fixare de jos	Fără funcție automată de coborâre	Alb	500.793.01.1		→ p. 130			
Colac WC Geberit Selnova Comfort, acces liber, antibacterian, fixare de jos	Fără funcție automată de coborâre	Alb	500.134.01.1		→ p. 130		✓	
	Fără funcție automată de coborâre	roșu carmin	500.134.00.2		→ p. 131		✓	
Colac WC Geberit Selnova Comfort, cu acces liber, fixare de jos	Fără funcție automată de coborâre	Alb	500.340.01.1		→ p. 131		✓	
Colac WC Geberit Selnova Comfort, acces liber, antibacterian, fixare de sus	Fără funcție automată de coborâre	Alb	501.558.01.1		→ p. 131	✓	✓	
Colac WC Geberit Selnova Comfort Square, acces liber, fixare de jos	Fără funcție automată de coborâre	Alb	500.794.01.1		→ p. 132			

✓ Compatibil

Vase WC suspendate				Vase WC	
Vas WC suspendat Geberit Selnova Compact, Premium, cu spălare verticală, proiecție mică, formă închisă, Rimfree	Vas WC suspendat Geberit Selnova Compact, proiecție mică, Rimfree	Vas WC suspendat Geberit Selnova Compact, cu spălare pe verticală, design dreptunghiular, proiecție mică, Rimfree	Vas WC suspendat Geberit Selnova Compact cu spălare verticală, proiecție mică, design rectangular	Vas WC pe pardoseală Geberit Selnova Compact cu spălare verticală, back-to-wall, evacuare orizontală sau verticală, formă parțial închisă, proiecție mică, Rimfree	Vas WC pe pardoseală Geberit Selnova Compact pentru rezervor aparent montat pe vas, spălare verticală, evacuare multidirecțională, formă parțial închisă, proiecție mică, Rimfree
500.377.01.2	500.349.01.7	500.280.01.7	501.504.00.7	500.394.01.7	500.478.01.7
					
→ p. 100	→ p. 101	→ p. 101	→ p. 101	→ p. 113	→ p. 109
				✓	✓
				✓	✓
				✓	✓
		✓			
		✓			
✓	✓				
✓	✓				
✓	✓				
			✓		
			✓		
			✓		







Vase WC suspendate			Vase de WC suspendate, înălțate		
Vas WC suspendat Geberit Selnova Comfort cu spălare verticală, proiecție alungită, cu acces liber	Vas WC suspendat Geberit Selnova Comfort, proiecție alungită, cu acces liber, Rimfree	Vas WC suspendat Geberit Selnova Comfort Square cu spălare orizontală	Vas WC pe pardoseală Geberit Selnova Comfort pentru rezervor aparent montat pe vas, spălare verticală, evacuare orizontală, înălțat, Rimfree	Vas WC pe pardoseală Geberit Selnova Comfort pentru rezervor aparent montat pe vas, spălare verticală, evacuare orizontală, înălțat	
501.044.00.7	500.791.01.7	500.792.01.7	500.486.01.7	500.284.01.5	
					
→ p. 128	→ p. 129	→ p. 129	→ p. 126	→ p. 127	
✓			✓	✓	
✓			✓	✓	
	✓	✓			
✓			✓	✓	
✓			✓	✓	
✓			✓	✓	
✓			✓	✓	
	✓	✓			

Prezentare generală accesorii – Vase de WC Geberit Bambini suspendate și vase de WC Rimfree pe pardoseală

Geberit România, Versiune: February 2024

				Înălțime margine vas ceramic
Alb				
Capace de WC și colaci de WC, se comandă separat				
Capac WC Geberit Bambini pentru copii	Fără funcție automată de coborâre	Alb	502.969.01.1	→ p. 138
	Fără funcție automată de coborâre	Albastru oceanic	502.969.SX.1	→ p. 138
	Fără funcție automată de coborâre	Verde pădure	502.969.79.1	→ p. 138
	Fără funcție automată de coborâre	Roșu carmin	502.969.FY.1	→ p. 138
	Cu funcție de încetinire	Alb	502.970.01.1	→ p. 138
	Cu funcție de încetinire	Albastru oceanic	502.970.SX.1	→ p. 138
	Cu funcție de încetinire	Verde pădure	502.970.79.1	→ p. 138
	Cu funcție de încetinire	Roșu carmin	502.970.FY.1	→ p. 138
Colac WC Geberit Bambini pentru copii, cu funcție de susținere	Fără funcție automată de coborâre	Alb	502.971.01.1	→ p. 140
	Fără funcție automată de coborâre	Albastru oceanic	502.971.SX.1	→ p. 140
	Fără funcție automată de coborâre	Verde pădure	502.971.79.1	→ p. 140
	Fără funcție automată de coborâre	Roșu carmin	502.971.FY.1	→ p. 140
Colac WC Geberit Bambini pentru copii mici		Gri agat	502.972.PL.1	→ p. 140
		Roșu carmin	502.972.FY.1	→ p. 140
Duofix elements				
Element de instalare Geberit Duofix Bambini pentru vas WC pe pardoseală pentru copii, 97 cm, rezervor încastrat Sigma 12 cm	Înălțimea elementului: 97 cm Înălțimea clapetei de acționare: 88 cm		111.923.00.5	→ p. 14
Element de instalare Geberit Duofix Bambini pentru vas WC pe pardoseală pentru copii, 97 cm, cu rezervor încastrat Sigma 12 cm	Înălțimea elementului: 97 cm Înălțimea clapetei de acționare: 88 cm		111.922.00.5	→ p. 14
Clapete de acționare, de comandat separat în combinație cu rezervoarele încastrate Geberit Sigma				
Clapetă de acționare Geberit Sigma01 pentru spălare cu două volume de apă, pentru WC Bambini	Suprafață multiplă Clapetă de acționare: albă Tastă cantitate completă: roșu carmin Tastă cantitate parțială: portocaliu		115.770.FY.5	→ p. 148
	Suprafață multiplă Clapetă de acționare: albă Tastă cantitate completă: albastru oceanic Tastă cantitate parțială: albastru deschis		115.770.SX.5	→ p. 148
	Suprafață multiplă Clapetă de acționare: albă Tastă cantitate completă: verde pădure Tastă cantitate parțială: verde deschis		115.770.79.5	→ p. 148
Clapetă de acționare Geberit Sigma01 pentru spălare cu două volume de apă	Alb		115.770.11.5	→ p. 148











✓ Compatibil

	Vase WC suspendate		Vase WC		
	Vas WC suspendat Geberit Bambini pentru copii, spălare verticală, Rimfree, pentru capac WC	Vas WC suspendat Geberit Bambini pentru copii, spălare verticală, Rimfree, fără orificii pentru capacul WC	Vas WC pe pardoseală Geberit Bambini pentru copii, spălare verticală, Rimfree, pentru capac WC	Vas WC pe pardoseală Geberit Bambini pentru copii, spălare verticală, Rimfree, fără orificii pentru capacul WC	Vas WC pe pardoseală Geberit Bambini pentru copii, spălare verticală, Rimfree
	502.959.00.1	502.959.00.2	502.966.00.1	502.966.00.2	502.965.00.1
					
	35 cm	35 cm	30 cm	30 cm	24 cm
	→ p. 132	→ p. 133	→ p. 134	→ p. 135	→ p. 135
	✓		✓		
	✓		✓		
	✓		✓		
	✓		✓		
	✓		✓		
	✓		✓		
	✓		✓		
	✓		✓		
	✓		✓		
	✓		✓		
	✓		✓		
	✓		✓		
					✓
					✓
	✓	✓			
			✓ possible actuation heights: 88 / 83 cm	✓ possible actuation heights: 88 / 83 cm	✓ possible actuation heights: 88 / 83 / 78 cm
	✓	✓	✓	✓	✓
	✓	✓	✓	✓	✓
	✓	✓	✓	✓	✓
	✓	✓	✓	✓	✓







Prezentare generală accesorii – Vase de WC Geberit Bambini suspendate și vase de WC pe pardoseală, cu margine de spălare

Geberit România, Versiune: January 2024

						Vase WC suspendate		
						WC suspendat Geberit Bambini pentru copii, spălare verticală, pentru capac WC	WC suspendat Geberit Bambini pentru copii, spălare verticală, cu suprafețe de așezare	
Alb						201700000		
Reductor pentru colac alb: roșu carmin							201710000	
Reductor pentru colac alb: gri acat							201715000	
								
Înălțime margine vas ceramic						35 cm	35 cm	
						→ p. 134	→ p. 133	
Capace de WC și colaci de WC, se comandă separat								
Capac WC Geberit Bambini pentru copii	Fără funcție automată de coborâre	Alb	573334000		→ p. 139	✓		
	Fără funcție automată de coborâre	Roșu rubin	573337000		→ p. 139	✓		
Capac WC Geberit Bambini pentru copii, cu funcție de susținere, design broască țestoasă	Fără funcție automată de coborâre	Alb	573360000		→ p. 139	✓		
	Fără funcție automată de coborâre	Verde-gălbui	573361000		→ p. 139	✓		
	Fără funcție automată de coborâre	Galben trafic	573362000		→ p. 139	✓		
	Fără funcție automată de coborâre	Roșu carmin	573363000		→ p. 139	✓		
	Cu funcție de încetinire	Alb	573365000		→ p. 139	✓		
	Cu funcție de încetinire	Verde-gălbui	573366000		→ p. 139	✓		
	Cu funcție de încetinire	Galben trafic	573367000		→ p. 139	✓		
	Cu funcție de încetinire	Roșu carmin	573368000		→ p. 139	✓		
Colac WC Geberit Bambini pentru copii, cu funcție de susținere, design broască țestoasă	Fără funcție automată de coborâre	Alb	573370000		→ p. 140	✓		
	Fără funcție automată de coborâre	Verde-gălbui	573371000		→ p. 140	✓		
	Fără funcție automată de coborâre	Galben trafic	573372000		→ p. 140	✓		
	Fără funcție automată de coborâre	Roșu carmin	573373000		→ p. 140	✓		
Colac WC Geberit Bambini pentru bebeluși și copii mici		Roșu rubin	573338000					
		Gri agat	573348000					
Duofix elements								
Element de instalare Geberit Duofix Bambini pentru vas WC pe pardoseală pentru copii, 97 cm, rezervor încastrat Sigma 12 cm	Înălțimea elementului: 97 cm Înălțimea clapetei de acționare: 88 cm		111.923.00.5		→ p. 14	✓	✓	
	Înălțimea elementului: 97 cm Înălțimea clapetei de acționare: 88 cm		111.922.00.5		→ p. 14			
Pentru instalare pe structură finalizată, se comandă separat pentru elementele de instalare Duofix								
Set de racordare Geberit Bambini pentru vas WC pentru copii			554000000		→ p. 245			
Clapete de acționare, de comandat separat în combinație cu rezervoarele încastrate Geberit Sigma								
Clapetă de acționare Geberit Sigma01 pentru spălare cu două volume de apă	Suprafață multiplă Clapetă de acționare: albă Tastă cantitate completă: roșu carmin Tastă cantitate parțială: portocaliu		115.770.FY.5		→ p. 148	✓	✓	
	Suprafață multiplă Clapetă de acționare: albă Tastă cantitate completă: albastru oceanic Tastă cantitate parțială: albastru deschis		115.770.SX.5		→ p. 148	✓	✓	
	Suprafață multiplă Clapetă de acționare: albă Tastă cantitate completă: verde pădure Tastă cantitate parțială: verde deschis		115.770.79.5		→ p. 148	✓	✓	
					→ p. 148	✓	✓	

✓ Compatibil

Vase WC				
Vas WC pe pardoseală Geberit Bambini pentru copii, spălare verticală, design labe de leu, pentru capac WC	Vas WC pe pardoseală Geberit Bambini pentru copii, spălare verticală, design labe de leu, cu suprafețe de așezare	Vas WC pe pardoseală Geberit Bambini pentru copii, spălare verticală, fără orificii pentru capacul WC	Vas WC pe pardoseală Geberit Bambini pentru bebeluși și copii mici, spălare verticală	Vas WC pe pardoseală Geberit Bambini pentru copii, spălare orizontală, pentru capac WC
212000000	Y212010000 212015000	500.883.00.1	211650000	211500000
				
30 cm	30 cm	30 cm	26 cm	35 cm
→ p. 136	→ p. 136	→ p. 137	→ p. 137	→ p. 138
✓				✓
✓				✓
✓				✓
✓				✓
✓				✓
✓				✓
✓				✓
✓				✓
✓				✓
✓				✓
✓				✓
✓				✓
✓				✓
✓				✓
✓				✓
✓				✓
✓				✓
✓				✓
✓ possible actuation heights: 88 / 83 cm	✓ possible actuation heights: 88 / 83 cm		✓ possible actuation heights: 88 / 83 / 78 cm	✓ possible actuation heights: 88 / 83 cm
✓	✓		✓	✓
✓	✓		✓	✓
✓	✓		✓	✓
✓	✓		✓	✓
✓	✓		✓	✓



Vase de WC și capace WC

Vase WC suspendate
WC-uri cu spălare verticală

Vase WC suspendate

WC-uri cu spălare verticală

Set vas WC suspendat cu spălare verticală Geberit ONE, formă închisă, TurboFlush, cu capac WC

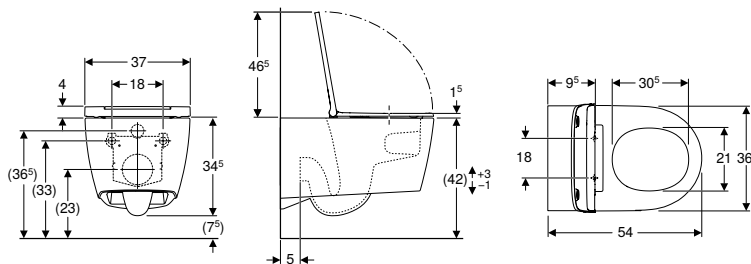

click & scan

Cod art.	Culoare/suprafață	B [cm]	H [cm]	T [cm]	Balamale Quick-Release	Funcție de încetinire	EUR/buc.
500.201.01.1	Vas de ceramică WC: alb / KeraTect Capac de design: alb	36,5	34,5	54	Da	Da	622,65
500.202.01.1	Vas de ceramică WC: alb / KeraTect Capac de design: cromat lucios	36,5	34,5	54	Da	Da	646,58
500.202.JT.1	Vas de ceramică WC: alb mat Capac de design: cromat lucios	37	34,5	54	Da	Da	749,46

Posibilitate de combinare cu

- Capac WC cu funcție de bideu Geberit AquaClean Tuma Comfort → p. 64
- Capac WC cu funcție de bideu Geberit AquaClean Tuma Classic → p. 64



- 500.202.JT.1: Capacul de design cromat și alb lucios inclus în lista elementelor livrate

Vas WC suspendat cu spălare verticală Geberit Xeno², formă închisă, Rimfree

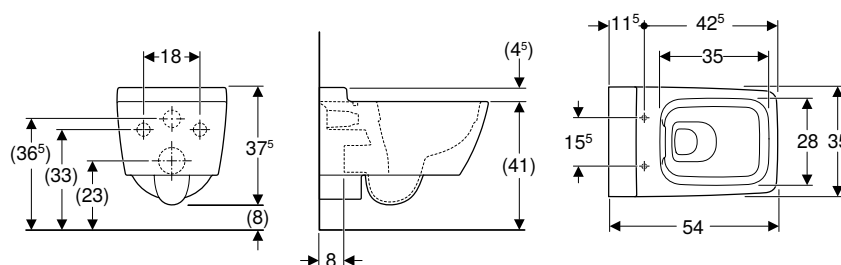

click & scan

Cod art.	Culoare/suprafață	B [cm]	H [cm]	T [cm]	EUR/buc.
500.500.01.1	Alb / KeraTect	35	37,5	54	420,13

De comandat suplimentar

- Capac WC

Posibilitate de combinare cu

- Capac WC Geberit Xeno² → p. 119



- Pentru montaj este necesar un ștuț prelungit

Nou

Vas WC suspendat cu spălare verticală Geberit Acanto, formă închisă, TurboFlush, cu capac WC

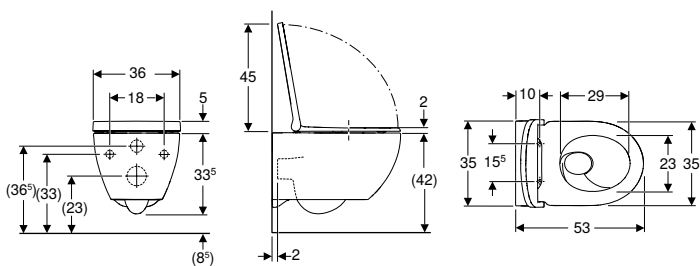

click & scan

Cod art.	Culoare/suprafață	B [cm]	H [cm]	T [cm]	Balamale Quick-Release	Funcție de încetinire	Dispozitiv de fixare	EUR/buc.
502.718.00.1	Alb	36	38,5	53	Cu posibilitate de închidere	Da	De sus	567,27

Livrabil din April 2024



Nou

Vas WC suspendat cu spălare verticală Geberit Acanto, formă închisă, TurboFlush, cu capac WC

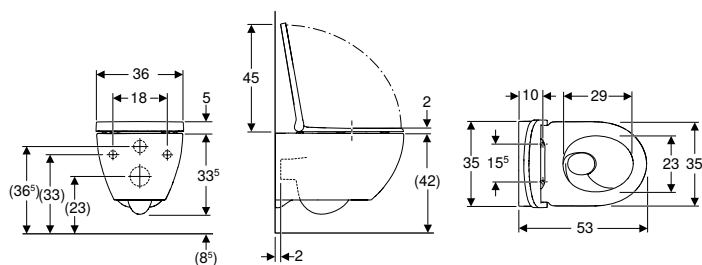

click & scan

Cod art.	Culoare/suprafață	B [cm]	H [cm]	T [cm]	Balamale Quick-Release	Funcție de încetinire	Dispozitiv de fixare	EUR/buc.
502.774.00.1	Alb	36	38,5	53	Cu posibilitate de închidere	Da	De sus	304,98

Livrabil din April 2024

Nou

Vas WC suspendat cu spălare verticală Geberit Acanto, formă închisă, TurboFlush

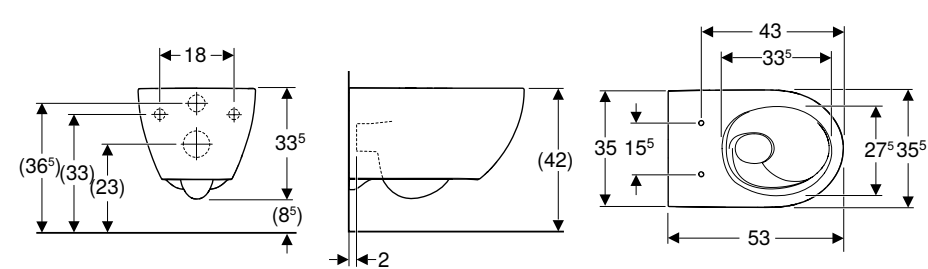

click & scan

Cod art.	Culoare/suprafață	B [cm]	H [cm]	T [cm]	EUR/buc.
502.717.00.1	Alb	35,5	33,5	53	415,37

Livrabil din April 2024

De comandat suplimentar

- Capac WC

Posibilitate de combinare cu

- Capac WC Geberit Acanto → p. 119
- Capac WC cu funcție de bideu Geberit AquaClean Tuma Comfort → p. 64
- Capac WC cu funcție de bideu Geberit AquaClean Tuma Classic → p. 64

Vase de WC și capace WC

Vase WC suspendate
WC-uri cu spălare verticală

Vas WC suspendat cu spălare verticală Geberit Acanto, formă închisă, Rimfree

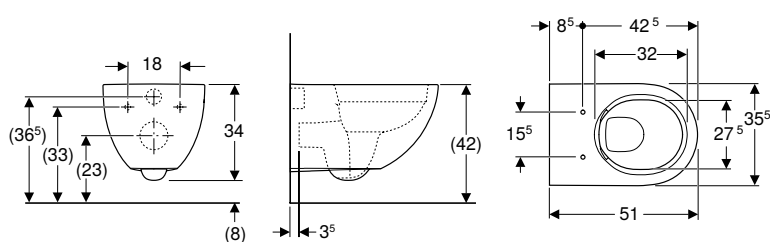

click & scan

Cod art.	Culoare/suprafață	B [cm]	H [cm]	T [cm]	EUR/buc.
500.600.01.2	Alb	35,5	34	51	291,73

De comandat suplimentar

- Capac WC

Posibilitate de combinare cu

- Capac WC Geberit Acanto → p. 119

Set vas WC suspendat Geberit iCon cu spălare verticală, formă închisă, Rimfree, cu capac WC

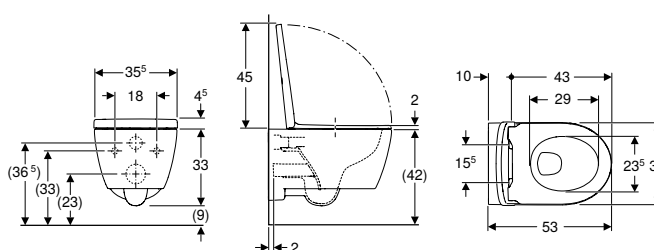

click & scan

Cod art.	Culoare/suprafață	B [cm]	H [cm]	T [cm]	Balamale Quick-Release	Funcție de încetinire	Dispozitiv de fixare	EUR/buc.
501.664.00.1	Alb	35,5	37,5	53	Cu posibilitate de închidere	Da	De sus	416,19

Set vas WC suspendat Geberit iCon, cu spălare verticală, formă închisă, Rimfree, cu capac WC

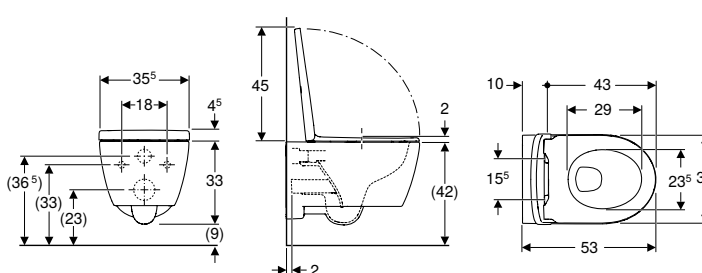

click & scan

Cod art.	Culoare/suprafață	B [cm]	H [cm]	T [cm]	Balamale Quick-Release	Funcție de încetinire	Dispozitiv de fixare	EUR/buc.
501.663.JT.1	Alb / Mat	36	37,5	53	Cu posibilitate de închidere	Da	De sus	560,45

Vas WC suspendat cu spălare verticală Geberit iCon, formă închisă, Rimfree

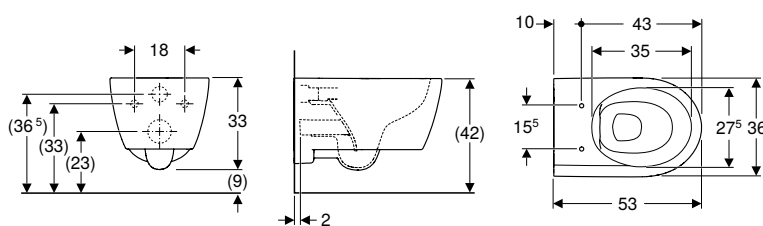

click & scan

Cod art.	Culoare/suprafață	B [cm]	H [cm]	T [cm]	EUR/buc.
501.661.00.1	Alb	36	33	53	285,00

De comandat suplimentar

- Capac WC

Posibilitate de combinare cu

- Capac WC Geberit iCon → p. 120
- Capac WC Geberit iCon → p. 120
- Capac WC Geberit iCon, design îngust → p. 120
- Capac WC cu funcție de bideu Geberit AquaClean Tuma Comfort → p. 64
- Capac WC cu funcție de bideu Geberit AquaClean Tuma Classic → p. 64



Set vas WC suspendat Geberit iCon, proiecție mică, formă închisă, Rimfree, cu capac WC

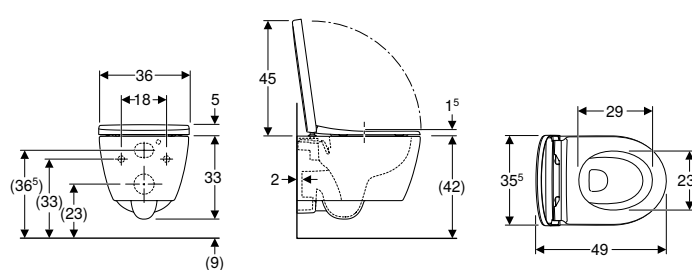

click & scan

Cod art.	Culoare/suprafață	B [cm]	H [cm]	T [cm]	Balamale Quick-Release	Funcție de încetinire	Dispozitiv de fixare	EUR/buc.
502.381.JT.1	Alb / Mat	36	38	49	Cu posibilitate de închidere	Da	De sus	561,17

WC cu spălare verticală vas WC suspendat Geberit iCon Square, formă închisă, Rimfree

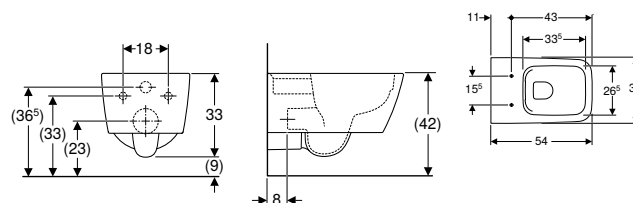

click & scan

Cod art.	Culoare/suprafață	B [cm]	H [cm]	T [cm]	EUR/buc.
201950000	Alb	35	33	54	308,73

De comandat suplimentar

- Capac WC

Posibilitate de combinare cu

- Capac WC Geberit iCon Square → p. 121



- Pentru instalare, în funcție de situația de montaj, este necesar un set de racordare Geberit pentru vas WC suspendat

Vase de WC și capace WC

Vase WC suspendate
WC-uri cu spălare verticală

Vas WC suspendat cu spălare verticală Geberit iCon, formă închisă

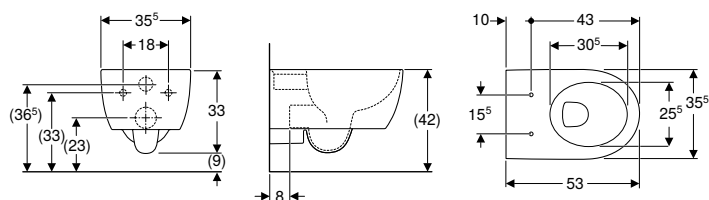

click & scan

Cod art.	Culoare/suprafață	B [cm]	H [cm]	T [cm]	EUR/buc.
204000000	Alb	35,5	33	53	208,37

De comandat suplimentar

- Capac WC

Posibilitate de combinare cu

- Capac WC Geberit iCon → p. 120
- Capac WC Geberit iCon, design îngust → p. 120
- Capac WC Geberit iCon → p. 120



- Pentru instalare, în funcție de situația de montaj, este necesar un set de racordare Geberit pentru vas WC suspendat

WC suspendat Geberit iCon cu spălare verticală, proiecție mică, formă închisă

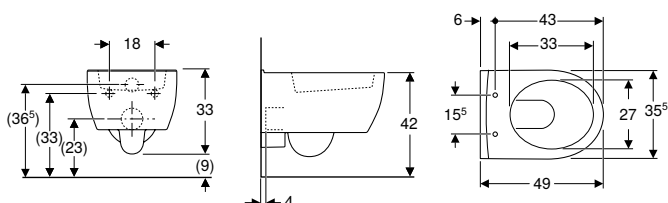

click & scan

Cod art.	Culoare/suprafață	B [cm]	H [cm]	T [cm]	EUR/buc.
204030000	Alb	35,5	33	49	232,72

De comandat suplimentar

- Capac WC

Posibilitate de combinare cu

- Capac WC Geberit iCon → p. 120
- Capac WC Geberit iCon, design îngust → p. 120
- Capac WC Geberit iCon → p. 120

Set vas WC suspendat Geberit Smyle Square, formă închisă, Rimfree, cu capac WC, partea de deasupra suprașă

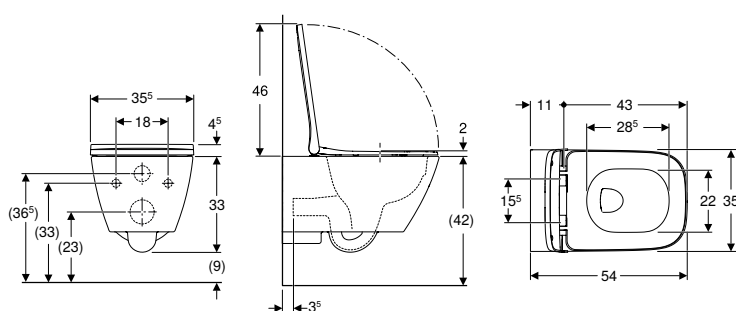

click & scan

Cod art.	Culoare/suprafață	B [cm]	H [cm]	T [cm]	Balamale Quick-Release	Funcție de încetinire	Dispozitiv de fixare	Materialul balamalelor	EUR/buc.
500.683.00.2	Alb	35,5	37,5	54	Da	Da	De sus	Alamă cromată	333,75

Vas WC suspendat Geberit Smyle Square, formă închisă, Rimfree, cu capac WC, formă sandviș

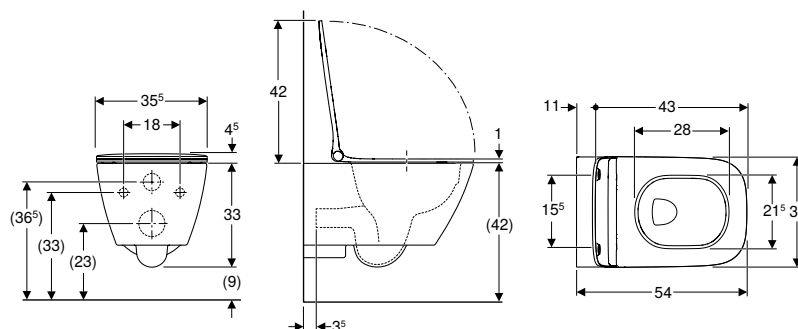

click & scan

Cod art.	Culoare/suprafață	B [cm]	H [cm]	T [cm]	Balamale Quick-Release	Funcție de încetinire	Dispozitiv de fixare	Materialul balamalelor	EUR/buc.
500.685.01.1	Alb	35,5	37,5	54	Da	Da	De sus	Alamă cromată	324,79



Vas WC suspendat Geberit Smyle Square, formă închisă, Rimfree

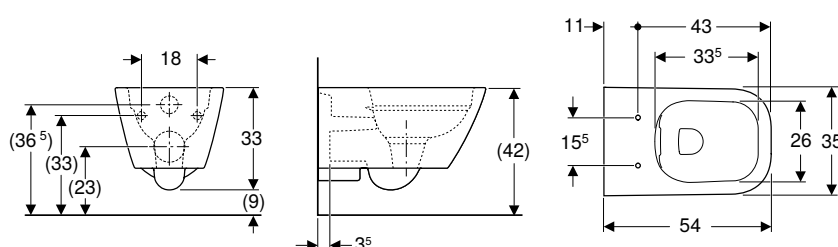

click & scan

Cod art.	Culoare/suprafață	B [cm]	H [cm]	T [cm]	EUR/buc.
500.208.01.1	Alb	35	33	54	217,11

De comandat suplimentar

- Capac WC

Posibilitate de combinare cu

- Capac WC Geberit Smyle Square, design îngust, formă sandviș → p. 122
- Capac WC Geberit Smyle Square, design îngust → p. 122

Vas WC suspendat Geberit Smyle Square, proiecție mică, formă închisă, Rimfree

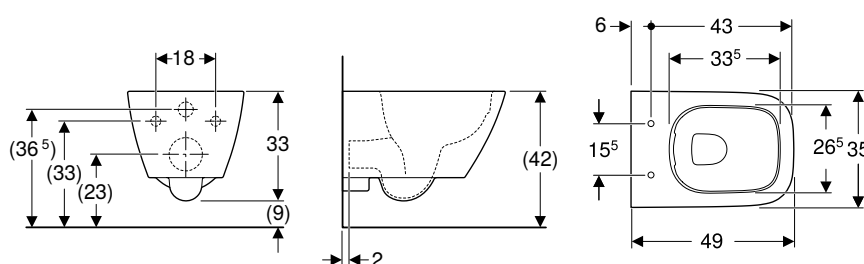

click & scan

Cod art.	Culoare/suprafață	B [cm]	H [cm]	T [cm]	EUR/buc.
500.379.01.1	Alb	35	33	49	240,69

De comandat suplimentar

- Capac WC

Posibilitate de combinare cu

- Capac WC Geberit Smyle Square, design îngust, formă sandviș → p. 122
- Capac WC Geberit Smyle Square, design îngust → p. 122

Vase de WC și capace WC

Vase WC suspendate
WC-uri cu spălare verticală

Vas WC suspendat Geberit Selnova, Premium, cu spălare verticală, formă închisă, Rimfree

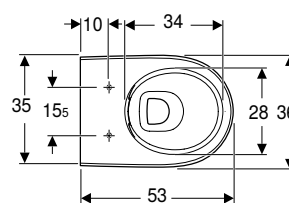
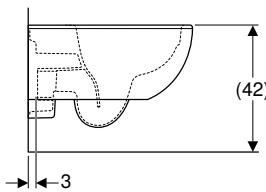
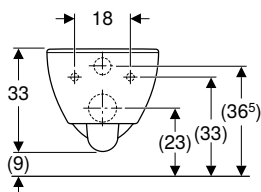

click & scan

Cod art.	Culoare/suprafață	B [cm]	H [cm]	T [cm]	EUR/buc.
502.035.00.1	Alb	36	33	53	195,07

De comandat suplimentar

- Capac WC

Posibilitate de combinare cu

- Capac WC Geberit Selnova, fixare de sus → p. 123
- Capac WC Geberit Selnova cu colac WC pentru copii, fixare de sus → p. 124
- Capac WC cu funcție de bideu Geberit AquaClean Tuma Comfort → p. 64
- Capac WC cu funcție de bideu Geberit AquaClean Tuma Classic → p. 64

Vas WC suspendat Geberit Selnova, Premium, cu spălare verticală, formă parțial închisă, Rimfree

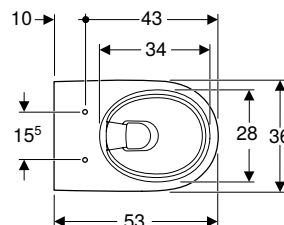
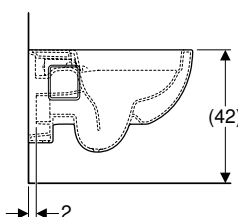
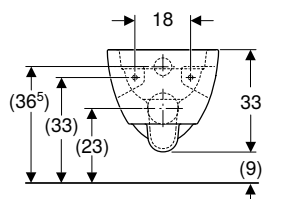

click & scan

Cod art.	Culoare/suprafață	B [cm]	H [cm]	T [cm]	EUR/buc.
501.545.01.1	Alb	36	33	53	184,57

De comandat suplimentar

- Capac WC

Posibilitate de combinare cu

- Capac WC Geberit Selnova, fixare de sus → p. 123
- Capac WC Geberit Selnova cu colac WC pentru copii, fixare de sus → p. 124
- Capac WC cu funcție de bideu Geberit AquaClean Tuma Comfort → p. 64
- Capac WC cu funcție de bideu Geberit AquaClean Tuma Classic → p. 64
- Capac WC cu funcție de bideu Geberit AquaClean 4000 → p. 65

Vas WC suspendat Geberit Selnova cu spălare verticală, Rimfree

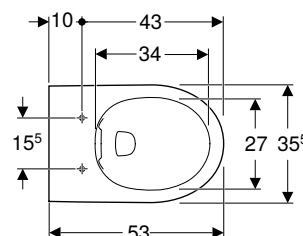
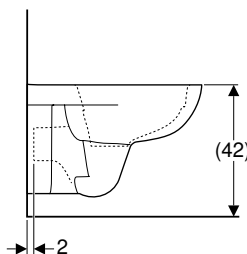
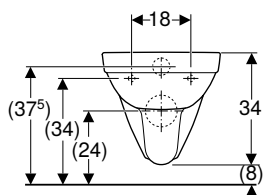

click & scan

Cod art.	Culoare/suprafață	B [cm]	H [cm]	T [cm]	EUR/buc.
501.045.00.7	Alb	35,5	34	53	133,72

De comandat suplimentar

- Capac WC

Posibilitate de combinare cu

- Capac WC Geberit Selnova, fixare de jos → p. 123
- Capac WC Geberit Selnova cu balamale din plastic, fixare de jos → p. 122
- Capac WC Geberit Selnova, fixare de sus → p. 123
- Capac WC Geberit Selnova cu colac WC pentru copii, fixare de sus → p. 124
- Capac WC cu funcție de bideu Geberit AquaClean Tuma Classic → p. 64
- Capac WC cu funcție de bideu Geberit AquaClean 4000 → p. 65

Vas WC suspendat Geberit Selnova cu spălare verticală

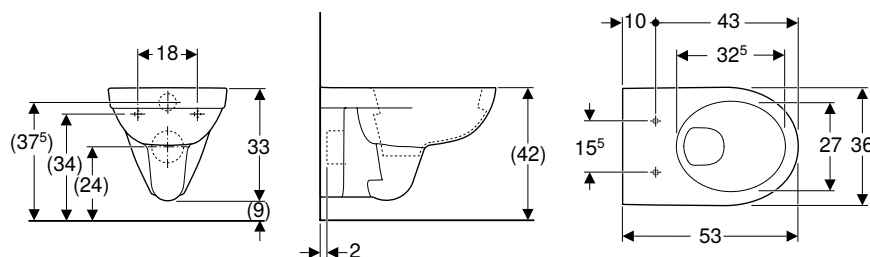

click & scan



Cod art.	Culoare/suprafață	B [cm]	H [cm]	T [cm]	EUR/buc.
500.260.01.7	Alb	36	33	53	95,55

De comandat suplimentar

- Capac WC

Posibilitate de combinare cu

- Capac WC Geberit Selnova cu balamale din plastic, fixare de jos → p. 122
- Capac WC Geberit Selnova, fixare de sus → p. 123
- Capac WC Geberit Selnova cu colac WC pentru copii, fixare de sus → p. 124
- Capac WC Geberit Selnova, fixare de jos → p. 123
- Capac WC cu funcție de bideu Geberit AquaClean Tuma Comfort → p. 64
- Capac WC cu funcție de bideu Geberit AquaClean Tuma Classic → p. 64
- Capac WC cu funcție de bideu Geberit AquaClean 4000 → p. 65

Vas WC suspendat Geberit Selnova Square, Premium, cu spălare verticală, formă parțial închisă, Rimfree

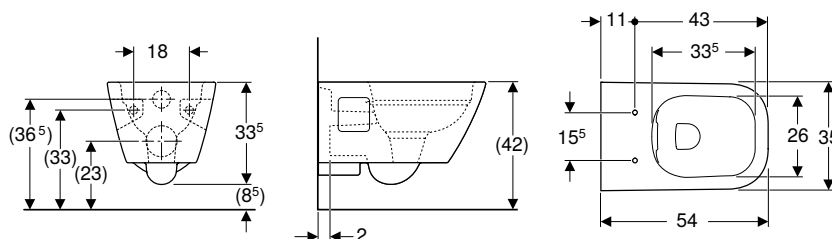

click & scan

Cod art.	Culoare/suprafață	B [cm]	H [cm]	T [cm]	EUR/buc.
501.546.01.1	Alb	35	33,5	54	194,02

De comandat suplimentar

- Capac WC

Posibilitate de combinare cu

- Capac WC Geberit Selnova Square, fixare de sus → p. 125

Vase de WC și capace WC

Vase WC suspendate
WC-uri cu spălare verticală

Vas WC suspendat Geberit Selnova Square cu spălare verticală, Rimfree

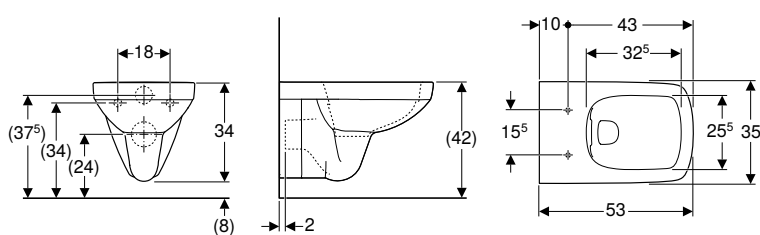

click & scan

Cod art.	Culoare/suprafață	B [cm]	H [cm]	T [cm]	EUR/buc.
501.458.00.7	Alb	35	34	53	143,27

De comandat suplimentar

- Capac WC

Posibilitate de combinare cu

- Capac WC Geberit Selnova Square, fixare de jos → p. 124
- Capac WC Geberit Selnova Square, fixare de sus → p. 124

Vas WC suspendat Geberit Selnova, cu spălare verticală

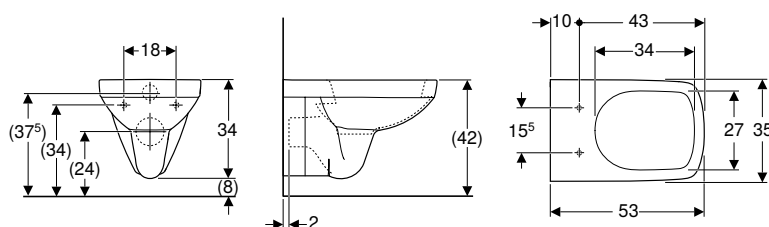

click & scan

Cod art.	Culoare/suprafață	B [cm]	H [cm]	T [cm]	EUR/buc.
500.270.01.5	Alb	35	34	53	105,08

De comandat suplimentar

- Capac WC

Posibilitate de combinare cu

- Capac WC Geberit Selnova Square, fixare de jos → p. 124
- Capac WC Geberit Selnova Square, fixare de sus → p. 124

Vas WC suspendat Geberit Selnova Compact, Premium, cu spălare verticală, proiecție mică, formă închisă, Rimfree

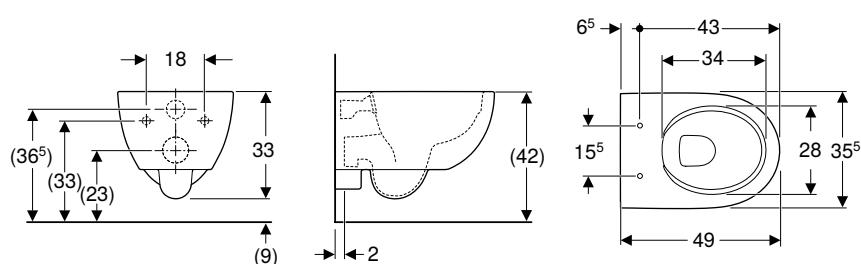

click & scan

Cod art.	Culoare/suprafață	B [cm]	H [cm]	T [cm]	EUR/buc.
500.377.01.2	Alb	35,5	33	49	211,28

De comandat suplimentar

- Capac WC

Posibilitate de combinare cu

- Capac WC Geberit Selnova, fixare de sus → p. 123

Vas WC suspendat Geberit Selnova Compact, proiecție mică, Rimfree

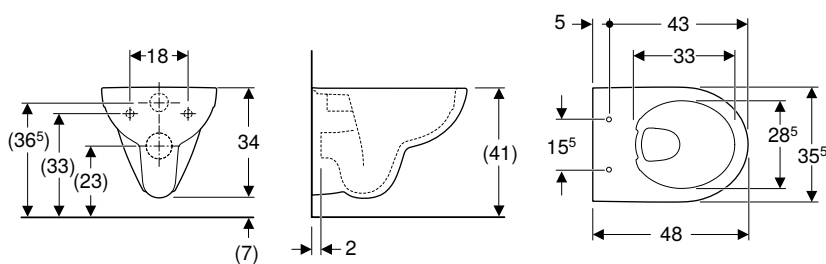

click & scan

Cod art.	Culoare/suprafață	B [cm]	H [cm]	T [cm]	EUR/buc.
500.349.01.7	Alb	35,5	34	48	152,06

De comandat suplimentar

- Capac WC

Posibilitate de combinare cu

- Capac WC Geberit Selnova, fixare de sus → p. 123



Vas WC suspendat Geberit Selnova Compact, cu spălare pe verticală, design dreptunghiular, proiecție mică, Rimfree

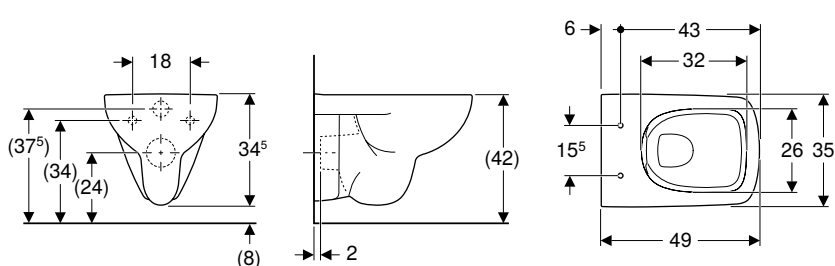

click & scan

Cod art.	Culoare/suprafață	B [cm]	H [cm]	T [cm]	EUR/buc.
500.280.01.7	Alb	35	34,5	49	161,33

De comandat suplimentar

- Capac WC

Posibilitate de combinare cu

- Capac WC Geberit Selnova Compact Selnova, design dreptunghiular, fixare de sus → p. 125

Vas WC suspendat Geberit Selnova Compact cu spălare verticală, proiecție mică, design rectangular

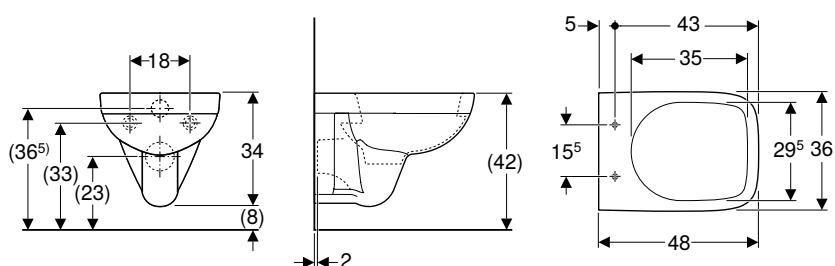

click & scan

Cod art.	Culoare/suprafață	B [cm]	H [cm]	T [cm]	EUR/buc.
501.504.00.7	Alb	36	34	48	125,17

De comandat suplimentar

- Capac WC

Posibilitate de combinare cu

- Capac WC Geberit Selnova Square, fixare de sus → p. 124

Vase WC pe pardoseală

WC-uri pentru rezervoare aparente

Vas WC pe pardoseală Geberit iCon pentru rezervoare aparente montat pe vas, spălare verticală, formă închisă, Rimfree

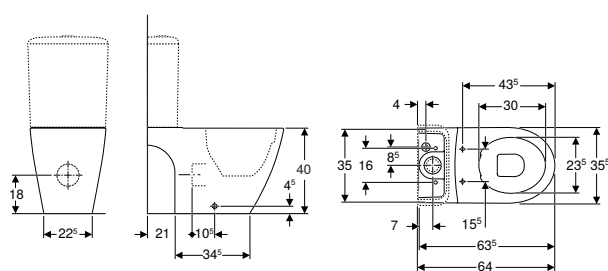

click & scan

Cod art.	Culoare/suprafață	B [cm]	H [cm]	T [cm]	EUR/buc.
200460000	Alb	35,5	40	63,5	316,02

De comandat suplimentar

- Rezervor
- Capac WC

Posibilitate de combinare cu

- Rezervor aparent Geberit iCon montat pe vas, spălare cu două volume de apă, racord la apă lateral sau jos → p. 51
- Capac WC Geberit iCon → p. 120
- Capac WC Geberit iCon, design îngust → p. 120
- Capac WC Geberit iCon → p. 120

Accesorii

- Prezentare generală accesorii – Vase de ceramică WC Geberit iCon în combinație cu țevi de racord → p. 141

Vas WC pe pardoseală Geberit iCon Square pentru rezervoare aparente montat pe vas, spălare verticală, formă închisă, Rimfree

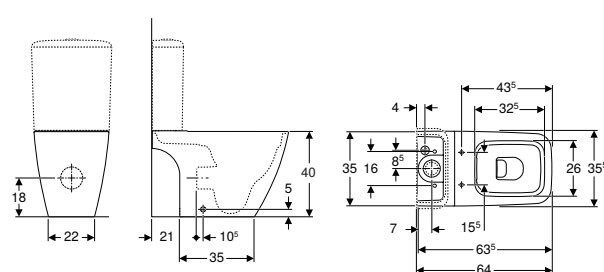

click & scan

Cod art.	Culoare/suprafață	B [cm]	H [cm]	T [cm]	EUR/buc.
200930000	Alb	35,5	40	63,5	352,51

De comandat suplimentar

- Rezervor
- Capac WC

Posibilitate de combinare cu

- Rezervor aparent Geberit iCon Square montat pe vas, spălare cu două volume de apă, racord la apă lateral sau jos → p. 50
- Capac WC Geberit iCon Square → p. 121

Accesorii

- Prezentare generală accesorii – Vase de ceramică WC Geberit iCon Square în combinație cu țevi de racord → p. 141

Vas WC pe pardoseală Geberit iCon Square montat pentru rezervor aparent montat pe vas, spălare verticală, back-to-wall, formă închisă

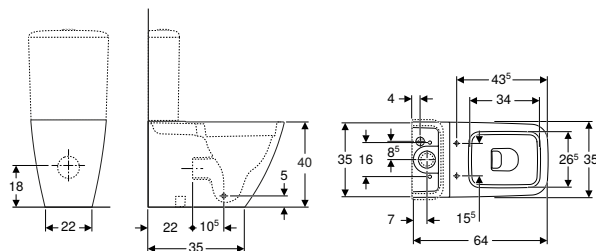

click & scan

Cod art.	Culoare/suprafață	B [cm]	H [cm]	T [cm]	EUR/buc.
200920000	Alb	35	40	64	327,57

De comandat suplimentar

- Rezervor
- Capac WC

Posibilitate de combinare cu

- Rezervor aparent Geberit iCon Square montat pe vas, spălare cu două volume de apă, racord la apă lateral sau jos → p. 50
- Capac WC Geberit iCon Square → p. 121

Accesorii

- Prezentare generală accesorii – Vase de ceramică WC Geberit iCon Square în combinație cu țevi de racord → p. 141

Vas WC pe pardoseală Geberit Smyle pentru rezervor aparent montat pe vas, spălare verticală, formă parțial închisă, Rimfree

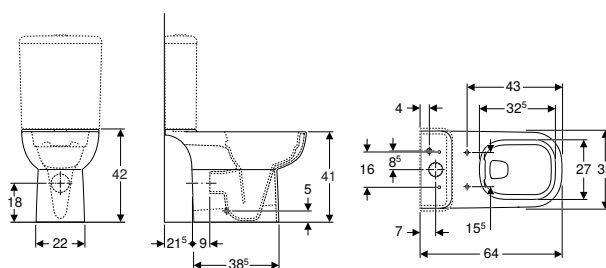

click & scan

Cod art.	Culoare/suprafață	B [cm]	H [cm]	T [cm]	EUR/buc.
500.212.01.1	Alb	35	41	64	305,94

De comandat suplimentar

- Rezervor
- Capac WC

Posibilitate de combinare cu

- Capac WC Geberit Smyle → p. 121
- Capac WC Geberit Smyle, muchie rectangulara → p. 121
- Rezervor aparent Geberit Smyle Square montat pe vasul de WC, cu spălare cu două volume de apă, racord la apă de jos → p. 47
- Rezervor aparent Geberit Smyle Square montat pe vas, spălare cu două volume de apă, racord la apă lateral → p. 47

Accesorii

- Prezentare generală accesorii – Vase de ceramică WC Geberit Smyle în combinație cu țevi de racord → p. 142

Vase de WC și capace WC

Vase WC pe pardoseală
WC-uri pentru rezervoare aparente

Vas WC pe pardoseală Geberit Selnova pentru rezervor aparent montat pe vas, spălare pe verticală, evacuare multidirecțională, formă parțial închisă, Rimfree

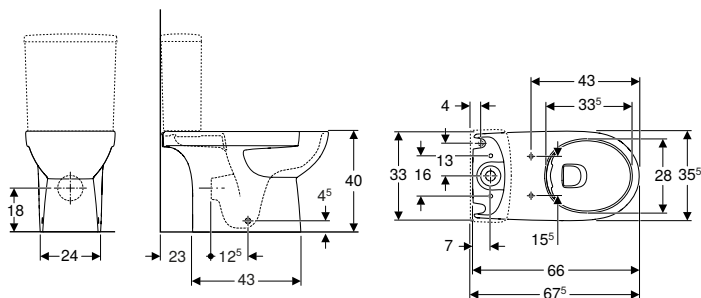

click & scan

Cod art.	Culoare/suprafață	B [cm]	H [cm]	T [cm]	EUR/buc.
500.488.01.7	Alb	35,5	40	66	125,17

De comandat suplimentar

- Rezervor
- Capac WC

Posibilitate de combinare cu

- Rezervor aparent Geberit Selnova Square, spălare cu două volume de apă, racord apă în partea de jos → p. 49
- Rezervor aparent Geberit Selnova Square montat pe vas, spălare cu două volume de apă, racord la apă lateral, pentru WC Rimfree → p. 49
- Rezervor aparent Geberit Selnova Square montat pe vas, spălare cu două volume de apă, racord la apă lateral, posibilitate de întoarcere, pentru WC Rimfree → p. 51
- Capac WC Geberit Selnova, fixare de sus → p. 123
- Capac WC Geberit Selnova cu colac WC pentru copii, fixare de sus → p. 124
- Capac WC Geberit Selnova, fixare de jos → p. 123
- Capac WC Geberit Selnova cu balamale din plastic, fixare de jos → p. 122

Accesorii

- Prezentare generală accesorii – Vase de ceramică WC Geberit Selnova în combinație cu țevi de racord → p. 142

Vas WC pe pardoseală Geberit Selnova pentru rezervor aparent montat pe vas, spălare verticală, evacuare orizontală, formă parțial închisă, Rimfree

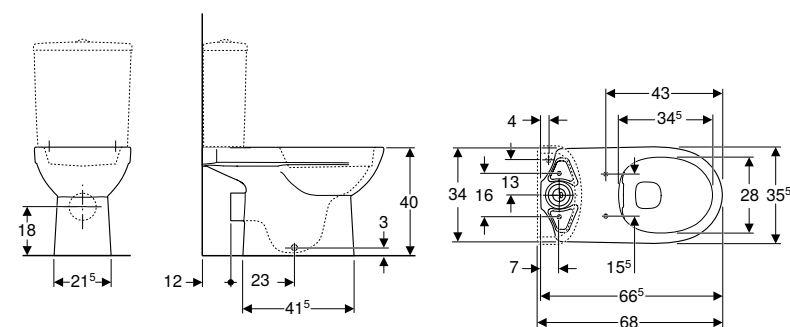

click & scan

Cod art.	Culoare/suprafață	B [cm]	H [cm]	T [cm]	EUR/buc.
500.285.01.7	Alb	35,5	40	66,5	119,40

De comandat suplimentar

- Rezervor
- Capac WC

Posibilitate de combinare cu

- Rezervor aparent Geberit Selnova Square, spălare cu două volume de apă, racord apă în partea de jos → p. 49
- Rezervor aparent Geberit Selnova Square montat pe vas, spălare cu două volume de apă, racord la apă lateral, posibilitate de întoarcere, pentru WC Rimfree → p. 51
- Rezervor aparent Geberit Selnova Square montat pe vas, spălare cu două volume de apă, racord la apă lateral → p. 48
- Rezervor aparent Geberit Selnova, spălare cu două volume de apă, racord apă în partea de jos → p. 48
- Rezervor aparent Geberit Selnova montat pe vas, spălare cu două volume de apă, racord la apă lateral → p. 50
- Capac WC Geberit Selnova cu balamale din plastic, fixare de jos → p. 122
- Capac WC Geberit Selnova, fixare de jos → p. 123
- Capac WC Geberit Selnova, fixare de sus → p. 123
- Capac WC Geberit Selnova cu colac WC pentru copii, fixare de sus → p. 124
- Capac WC cu funcție de bideu Geberit AquaClean Tuma Comfort → p. 64
- Capac WC cu funcție de bideu Geberit AquaClean Tuma Classic → p. 64
- Capac WC cu funcție de bideu Geberit AquaClean 4000 → p. 65

Accesorii

- Prezentare generală accesorii – Vase de ceramică WC Geberit Selnova în combinație cu țevi de racord → p. 142

Vas WC pe pardoseală Geberit Selnova pentru rezervoare aparente montat pe vas, spălare verticală, evacuare orizontală, Rimfree

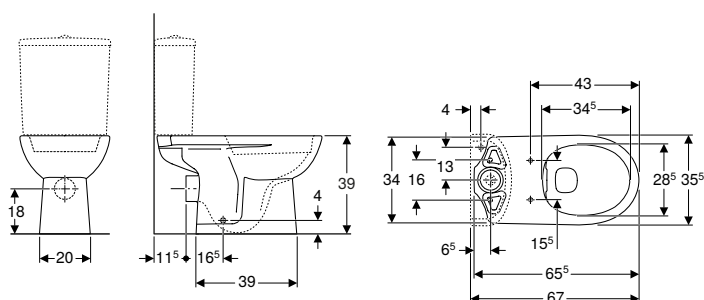

click & scan

Cod art.	Culoare/suprafață	B [cm]	H [cm]	T [cm]	EUR/buc.
500.283.01.5	Alb	35,5	39	65,5	109,87

De comandat suplimentar

- Rezervor
- Capac WC

Posibilitate de combinare cu

- Rezervor aparent Geberit Selnova Square montat pe vas, spălare cu două volume de apă, racord la apă lateral, posibilitate de întoarcere, pentru WC Rimfree → p. 51
- Rezervor aparent Geberit Selnova Square, spălare cu două volume de apă, racord apă în partea de jos → p. 49
- Rezervor aparent Geberit Selnova Square montat pe vas, spălare cu două volume de apă, racord la apă lateral → p. 48
- Rezervor aparent Geberit Selnova, spălare cu două volume de apă, racord apă în partea de jos → p. 48
- Rezervor aparent Geberit Selnova montat pe vas, spălare cu două volume de apă, racord la apă lateral → p. 50
- Capac WC Geberit Selnova cu balamale din plastic, fixare de jos → p. 122
- Capac WC Geberit Selnova, fixare de jos → p. 123
- Capac WC Geberit Selnova, fixare de sus → p. 123
- Capac WC Geberit Selnova cu colac WC pentru copii, fixare de sus → p. 124

Accesorii

- Prezentare generală accesorii – Vase de ceramică WC Geberit Selnova în combinație cu țevi de racord → p. 142

Vase de WC și capace WC

Vase WC pe pardoseală
WC-uri pentru rezervoare aparente

Vas WC pe pardoseală Geberit Selnova pentru rezervoar aparente montat pe vas, spălare verticală, evacuare orizontală, formă parțial închisă

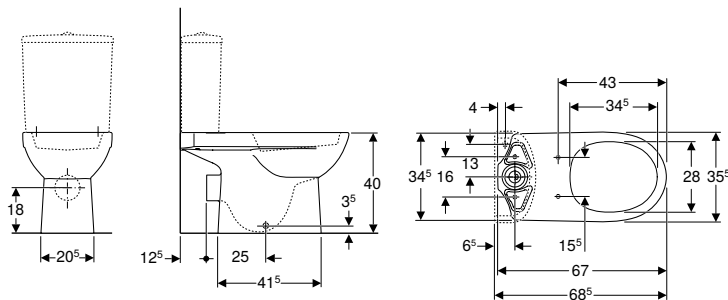

click & scan

Cod art.	Culoare/suprafață	B [cm]	H [cm]	T [cm]	EUR/buc.
500.287.01.7	Alb	35,5	40	67	85,98

De comandat suplimentar

- Rezervor
- Capac WC

Posibilitate de combinare cu

- Rezervor aparent Geberit Selnova Square, spălare cu două volume de apă, racord apă în partea de jos → p. 49
- Rezervor aparent Geberit Selnova Square montat pe vas, spălare cu două volume de apă, racord la apă lateral → p. 48
- Rezervor aparent Geberit Selnova, spălare cu două volume de apă, racord apă în partea de jos → p. 48
- Rezervor aparent Geberit Selnova montat pe vas, spălare cu două volume de apă, racord la apă lateral → p. 50
- Capac WC Geberit Selnova cu balamale din plastic, fixare de jos → p. 122
- Capac WC Geberit Selnova, fixare de sus → p. 123
- Capac WC Geberit Selnova, fixare de jos → p. 123
- Capac WC Geberit Selnova cu colac WC pentru copii, fixare de sus → p. 124
- Capac WC cu funcție de bideu Geberit AquaClean Tuma Comfort → p. 64
- Capac WC cu funcție de bideu Geberit AquaClean Tuma Classic → p. 64
- Capac WC cu funcție de bideu Geberit AquaClean 4000 → p. 65

Accesorii

- Prezentare generală accesorii – Vase de ceramică WC Geberit Selnova în combinație cu țevi de racord → p. 142

Vas WC pe pardoseală Geberit Selnova pentru rezervoar aparente montat pe vas, spălare verticală, evacuare verticală, formă parțial închisă

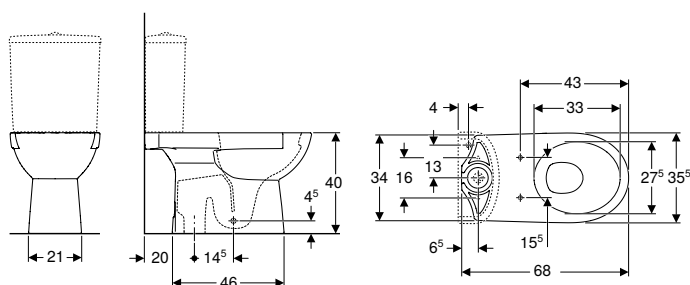

click & scan

Cod art.	Culoare/suprafață	B [cm]	H [cm]	T [cm]	EUR/buc.
500.151.01.7	Alb	35,5	40	68	85,98

De comandat suplimentar

- Rezervor
- Capac WC

Posibilitate de combinare cu

- Rezervor aparent Geberit Selnova Square, spălare cu două volume de apă, racord apă în partea de jos → p. 49
- Rezervor aparent Geberit Selnova Square montat pe vas, spălare cu două volume de apă, racord la apă lateral → p. 48
- Rezervor aparent Geberit Selnova, spălare cu două volume de apă, racord apă în partea de jos → p. 48
- Rezervor aparent Geberit Selnova montat pe vas, spălare cu două volume de apă, racord la apă lateral → p. 50
- Capac WC Geberit Selnova cu balamale din plastic, fixare de jos → p. 122
- Capac WC Geberit Selnova, fixare de sus → p. 123
- Capac WC Geberit Selnova, fixare de jos → p. 123
- Capac WC Geberit Selnova cu colac WC pentru copii, fixare de sus → p. 124

Vas WC pe pardoseală Geberit Selnova pentru rezervoar aparente montat pe vas, spălare verticală, evacuare orizontală

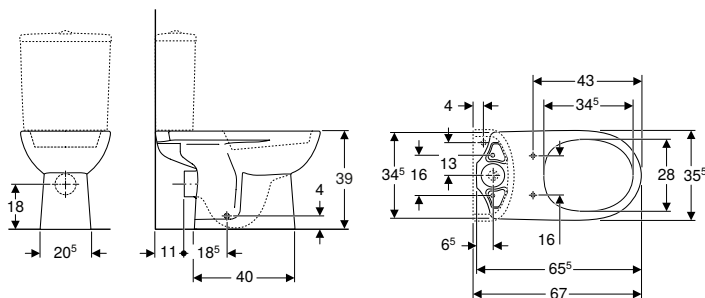

click & scan

Cod art.	Culoare/suprafață	B [cm]	H [cm]	T [cm]	EUR/buc.
500.282.01.5	Alb	35,5	39	65,5	76,43

De comandat suplimentar

- Rezervor
- Capac WC

Posibilitate de combinare cu

- Rezervor aparent Geberit Selnova Square, spălare cu două volume de apă, racord apă în partea de jos → p. 49
- Rezervor aparent Geberit Selnova Square montat pe vas, spălare cu două volume de apă, racord la apă lateral → p. 48
- Rezervor aparent Geberit Selnova, spălare cu două volume de apă, racord apă în partea de jos → p. 48
- Rezervor aparent Geberit Selnova montat pe vas, spălare cu două volume de apă, racord la apă lateral → p. 50
- Capac WC Geberit Selnova cu balamale din plastic, fixare de jos → p. 122
- Capac WC Geberit Selnova, fixare de jos → p. 123
- Capac WC Geberit Selnova, fixare de sus → p. 123
- Capac WC Geberit Selnova cu colac WC pentru copii, fixare de sus → p. 124
- Capac WC cu funcție de bideu Geberit AquaClean 4000 → p. 65

Accesorii

- Prezentare generală accesorii – Vase de ceramică WC Geberit Selnova în combinație cu țevi de racord → p. 142

Vas WC pe pardoseală Geberit Selnova pentru rezervoare aparente montat pe vas, spălare verticală, evacuare verticală

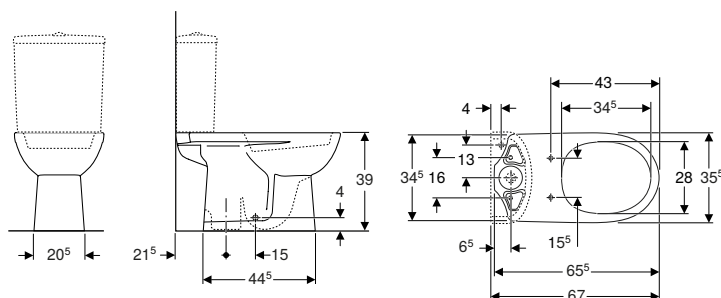

click & scan

Cod art.	Culoare/suprafață	B [cm]	H [cm]	T [cm]	EUR/buc.
500.281.01.7	Alb	35,5	39	65,5	76,43

De comandat suplimentar

- Rezervor
- Capac WC

Posibilitate de combinare cu

- Rezervor aparent Geberit Selnova Square, spălare cu două volume de apă, racord apă în partea de jos → p. 49
- Rezervor aparent Geberit Selnova Square montat pe vas, spălare cu două volume de apă, racord la apă lateral → p. 48
- Rezervor aparent Geberit Selnova, spălare cu două volume de apă, racord apă în partea de jos → p. 48
- Rezervor aparent Geberit Selnova montat pe vas, spălare cu două volume de apă, racord la apă lateral → p. 50
- Capac WC Geberit Selnova cu balamale din plastic, fixare de jos → p. 122
- Capac WC Geberit Selnova, fixare de jos → p. 123
- Capac WC Geberit Selnova, fixare de sus → p. 123
- Capac WC Geberit Selnova cu colac WC pentru copii, fixare de sus → p. 124
- Capac WC cu funcție de bideu Geberit AquaClean 4000 → p. 65

Vase de WC și capace WC

Vase WC pe pardoseală
WC-uri pentru rezervoare aparente

Vas WC pe pardoseală Geberit Selnova Square pentru rezervor aparent montat pe vas, spălare verticală, back-to-wall, evacuare orizontală sau verticală, formă parțial închisă, Rimfree

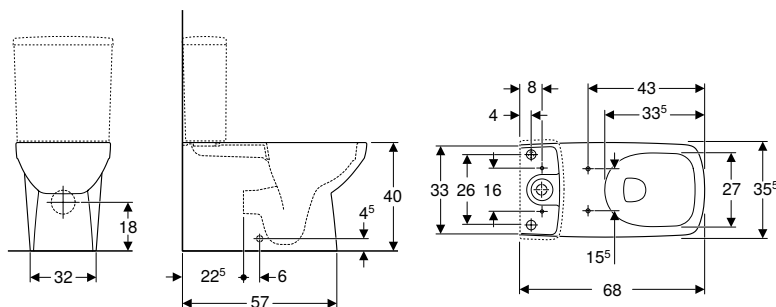

click & scan

Cod art.	Culoare/suprafață	B [cm]	H [cm]	T [cm]	EUR/buc.
500.489.01.7	Alb	35,5	40	68	150,69

De comandat suplimentar

- Rezervor
- Capac WC

Posibilitate de combinare cu

- Rezervor aparent Geberit Selnova Square montat pe vas, spălare cu două volume de apă, racord la apă lateral, pentru WC Rimfree → p. 49
- Rezervor aparent Geberit Selnova Square, spălare cu două volume de apă, racord apă în partea de jos → p. 49
- Capac WC Geberit Selnova Square, fixare de sus → p. 124

Accesorii

- Prezentare generală accesorii – Vase de ceramică WC Geberit Selnova Square în combinație cu țevi de racord → p. 143

Vas WC pe pardoseală Geberit Selnova Square pentru rezervor aparent montat pe vas, spălare verticală, evacuare orizontală, formă parțial închisă, Rimfree

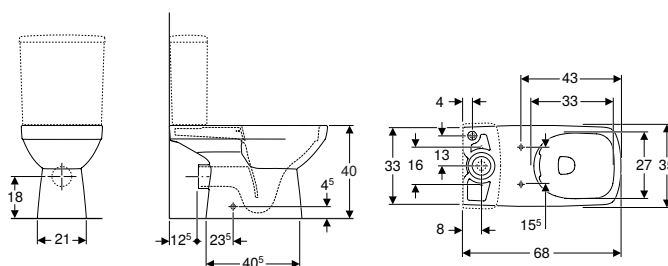

click & scan

Cod art.	Culoare/suprafață	B [cm]	H [cm]	T [cm]	EUR/buc.
501.563.01.7	Alb	35	40	68	133,72

De comandat suplimentar

- Rezervor
- Capac WC

Posibilitate de combinare cu

- Rezervor aparent Geberit Selnova Square, spălare cu două volume de apă, racord apă în partea de jos → p. 49
- Rezervor aparent Geberit Selnova Square montat pe vas, spălare cu două volume de apă, racord la apă lateral → p. 48
- Capac WC Geberit Selnova Square, fixare de jos → p. 124
- Capac WC Geberit Selnova Square, fixare de sus → p. 124

Accesorii

- Prezentare generală accesorii – Vase de ceramică WC Geberit Selnova Square în combinație cu țevi de racord → p. 143

Vas WC pe pardoseală Geberit Selnova Compact pentru rezervor aparent montat pe vas, spălare verticală, evacuare multidirecțională, formă parțial închisă, proiecție mică, Rimfree

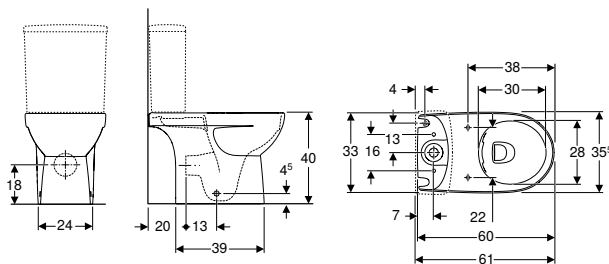

click & scan

Cod art.	Culoare/suprafață	B [cm]	H [cm]	T [cm]	EUR/buc.
500.478.01.7	Alb	35,5	40	60	143,70

De comandat suplimentar

- Rezervor
- Capac WC

Posibilitate de combinare cu

- Rezervor aparent Geberit Selnova Square, spălare cu două volume de apă, racord apă în partea de jos → p. 49
- Rezervor aparent Geberit Selnova Square montat pe vas, spălare cu două volume de apă, racord la apă lateral, pentru WC Rimfree → p. 49
- Rezervor aparent Geberit Selnova Square montat pe vas, spălare cu două volume de apă, racord la apă lateral, posibilitate de întoarcere, pentru WC Rimfree → p. 51
- Capac WC Geberit Selnova Compact, fixare de sus → p. 125

Accesorii

- Prezentare generală accesorii – Vase de ceramică WC Geberit Selnova Compact în combinație cu țevi de racord → p. 143

WC-uri cu spălare verticală

Vas WC pe pardoseală Geberit Acanto cu spălare verticală, înălțat, back-to-wall, formă închisă, Rimfree

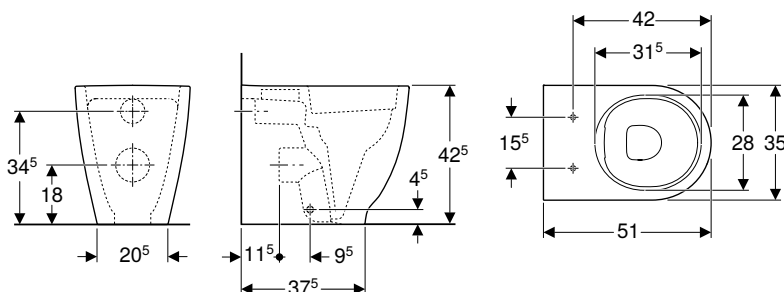

click & scan

Cod art.	Culoare/suprafață	B [cm]	H [cm]	T [cm]	EUR/buc.
500.602.01.2	Alb	35	42,5	51	320,91

De comandat suplimentar

- Capac WC

Posibilitate de combinare cu

- Capac WC Geberit Acanto → p. 119

Accesorii

- Prezentare generală accesorii – Vase de ceramică WC Geberit Acanto în combinație cu țevi de racord

Vase de WC și capace WC

Vase WC pe pardoseală
WC-uri cu spălare verticală

Set vas WC pe pardoseală Geberit iCon cu spălare verticală, back-to-wall, formă închisă, Rimfree, cu capac WC

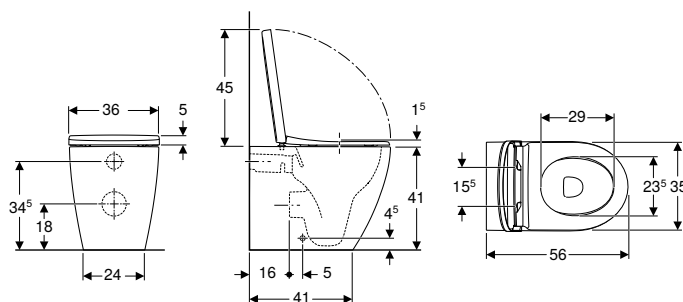

click & scan

Cod art.	Culoare/suprafață	B [cm]	H [cm]	T [cm]	Balamale Quick-Release	Funcție de încetinire	Dispozitiv de fixare	EUR/buc.
502.383.JT.1	Alb / Mat	36	46	56	Cu posibilitate de închidere	Da	De sus	575,01

Accesorii

- Prezentare generală accesorii – Vase de ceramică WC Geberit iCon în combinație cu țevi de racord → p. 141

Vas WC pe pardoseală Geberit iCon cu spălare verticală, back-to-wall, formă închisă, Rimfree

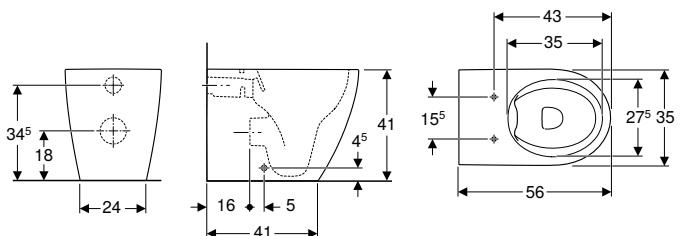

click & scan

Cod art.	Culoare/suprafață	B [cm]	H [cm]	T [cm]	EUR/buc.
502.382.00.1	Alb	35	41	56	320,02

De comandat suplimentar

- Capac WC

Posibilitate de combinare cu

- Capac WC Geberit iCon → p. 120
- Capac WC Geberit iCon, design îngust → p. 120
- Capac WC Geberit iCon → p. 120
- Capac WC cu funcție de bideu Geberit AquaClean Tuma Comfort → p. 64
- Capac WC cu funcție de bideu Geberit AquaClean Tuma Classic → p. 64

Accesorii

- Prezentare generală accesorii – Vase de ceramică WC Geberit iCon în combinație cu țevi de racord → p. 141

Vas WC pe pardoseală Geberit iCon Square cu spălare verticală, back-to-wall, formă închisă, Rimfree

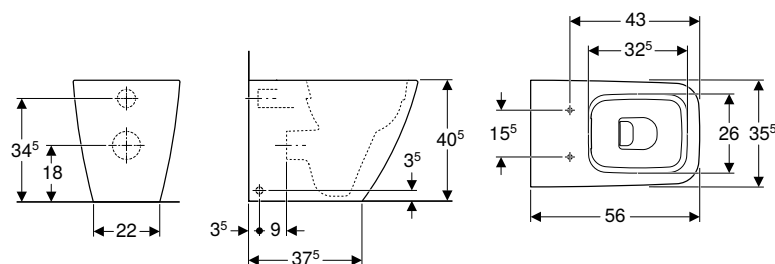

click & scan

Cod art.	Culoare/suprafață	B [cm]	H [cm]	T [cm]	EUR/buc.
211910000	Alb	35,5	40,5	56	332,71

De comandat suplimentar

- Capac WC

Posibilitate de combinare cu

- Capac WC Geberit iCon Square → p. 121

Accesorii

- Prezentare generală accesorii – Vase de ceramică WC Geberit iCon Square în combinație cu țevi de racord → p. 141

Vas WC pe pardoseală Geberit Smyle Square, back-to-wall, formă închisă, Rimfree

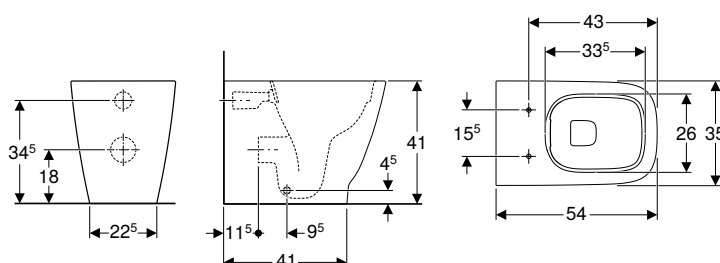

click & scan



Cod art.	Culoare/suprafață	B [cm]	H [cm]	T [cm]	EUR/buc.
500.840.00.1	Alb	35	41	54	231,26

De comandat suplimentar

- Capac WC

Posibilitate de combinare cu

- Capac WC Geberit Smyle Square, design îngust → p. 122
- Capac WC Geberit Smyle Square, design îngust, formă sandviș → p. 122

Accesorii

- Prezentare generală accesorii – Vase de ceramică WC Geberit Smyle în combinație cu țevi de racord → p. 142

Vas WC pe pardoseală Geberit Selnova cu spălare verticală, back-to-wall, evacuare orizontală sau verticală, formă parțial închisă, Rimfree

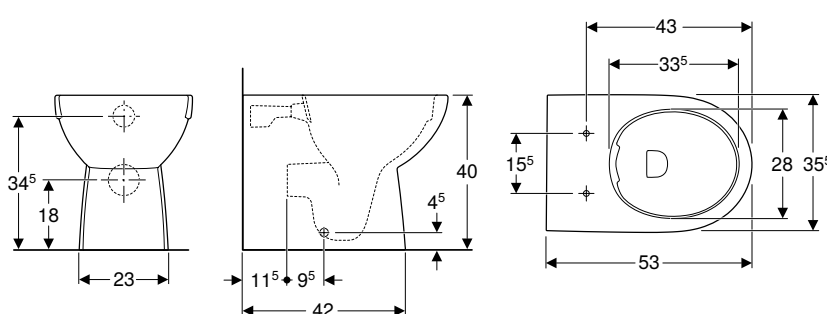

click & scan

Cod art.	Culoare/suprafață	B [cm]	H [cm]	T [cm]	EUR/buc.
500.393.01.7	Alb	35,5	40	53	146,05

De comandat suplimentar

- Capac WC

Posibilitate de combinare cu

- Capac WC Geberit Selnova, fixare de sus → p. 123
- Capac WC Geberit Selnova cu colac WC pentru copii, fixare de sus → p. 124
- Capac WC cu funcție de bideu Geberit AquaClean Tuma Comfort → p. 64
- Capac WC cu funcție de bideu Geberit AquaClean Tuma Classic → p. 64
- Capac WC cu funcție de bideu Geberit AquaClean 4000 → p. 65

Accesorii

- Prezentare generală accesorii – Vase de ceramică WC Geberit Selnova în combinație cu țevi de racord → p. 142

Vase de WC și capace WC

Vase WC pe pardoseală
WC-uri cu spălare verticală

Vas WC pe pardoseală Geberit Selnova cu spălare verticală, evacuare orizontală, formă parțial închisă, Rimfree

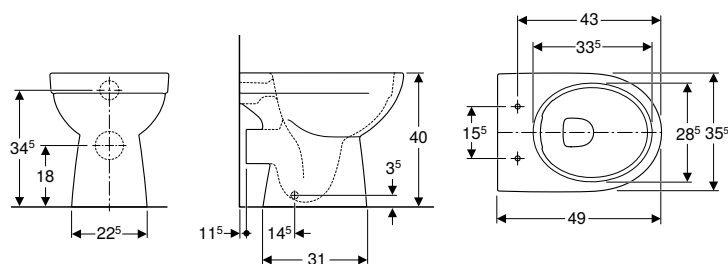

click & scan

Cod art.	Culoare/suprafață	B [cm]	H [cm]	T [cm]	EUR/buc.
500.480.01.7	Alb	35,5	40	49	127,04

De comandat suplimentar

- Capac WC

Posibilitate de combinare cu

- Capac WC Geberit Selnova, fixare de jos → p. 123
- Capac WC Geberit Selnova, fixare de sus → p. 123
- Capac WC Geberit Selnova cu balamale din plastic, fixare de jos → p. 122
- Capac WC Geberit Selnova cu colac WC pentru copii, fixare de sus → p. 124

Vas WC pe pardoseală Geberit Selnova cu spălare verticală, evacuare verticală, formă parțial închisă, Rimfree

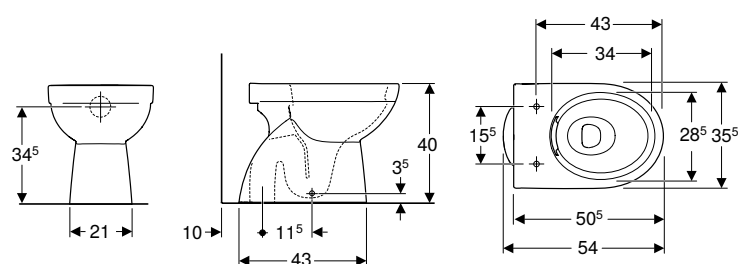

click & scan

Cod art.	Culoare/suprafață	B [cm]	H [cm]	T [cm]	EUR/buc.
500.399.01.7	Alb	35,5	40	54	127,51

De comandat suplimentar

- Capac WC

Posibilitate de combinare cu

- Capac WC Geberit Selnova, fixare de sus → p. 123
- Capac WC Geberit Selnova cu colac WC pentru copii, fixare de sus → p. 124
- Capac WC Geberit Selnova, fixare de jos → p. 123
- Capac WC Geberit Selnova cu balamale din plastic, fixare de jos → p. 122
- Capac WC cu funcție de bideu Geberit AquaClean Tuma Comfort → p. 64
- Capac WC cu funcție de bideu Geberit AquaClean Tuma Classic → p. 64
- Capac WC cu funcție de bideu Geberit AquaClean 4000 → p. 65

Vas WC pe pardoseală Geberit Selnova cu spălare verticală, back-to-wall, evacuare orizontală, formă parțial închisă

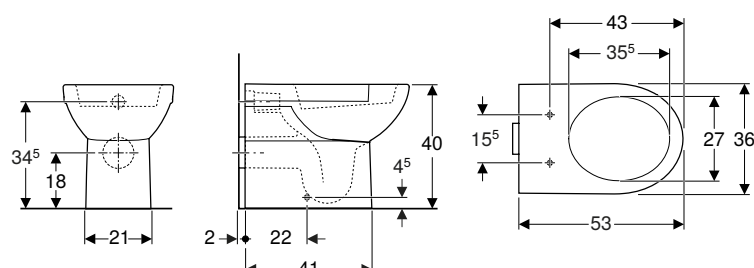

click & scan

Cod art.	Culoare/suprafață	B [cm]	H [cm]	T [cm]	EUR/buc.
500.286.01.7	Alb	35,5	40	53	108,95

De comandat suplimentar

- Capac WC

Posibilitate de combinare cu

- Capac WC Geberit Selnova cu balamale din plastic, fixare de jos → p. 122
- Capac WC Geberit Selnova, fixare de sus → p. 123
- Capac WC Geberit Selnova cu colac WC pentru copii, fixare de sus → p. 124
- Capac WC Geberit Selnova, fixare de jos → p. 123
- Capac WC cu funcție de bideu Geberit AquaClean Tuma Comfort → p. 64
- Capac WC cu funcție de bideu Geberit AquaClean Tuma Classic → p. 64
- Capac WC cu funcție de bideu Geberit AquaClean 4000 → p. 65

Vas WC pe pardoseală Geberit Selnova Square pentru rezervoare aparente, back-to-wall, evacuare orizontală sau verticală, formă parțial închisă, Rimfree

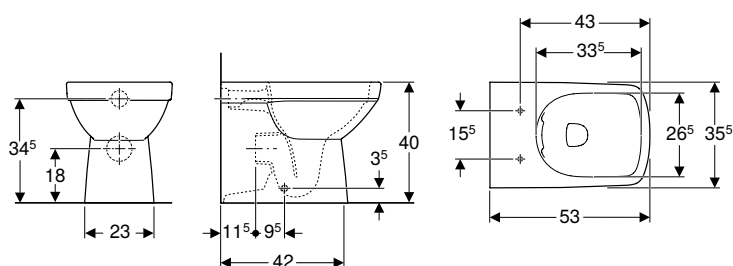

Cod art.	Culoare/suprafață	B [cm]	H [cm]	T [cm]	EUR/buc.
501.564.01.7	Alb	35,5	40	53	157,61

De comandat suplimentar

- Capac WC

Posibilitate de combinare cu

- Capac WC Geberit Selnova Square, fixare de jos → p. 124
- Capac WC Geberit Selnova Square, fixare de sus → p. 124

Accesorii

- Prezentare generală accesorii – Vase de ceramică WC Geberit Selnova Square în combinație cu țevi de racord → p. 143

Vas WC pe pardoseală Geberit Selnova Compact cu spălare verticală, back-to-wall, evacuare orizontală sau verticală, formă parțial închisă, proiecție mică, Rimfree

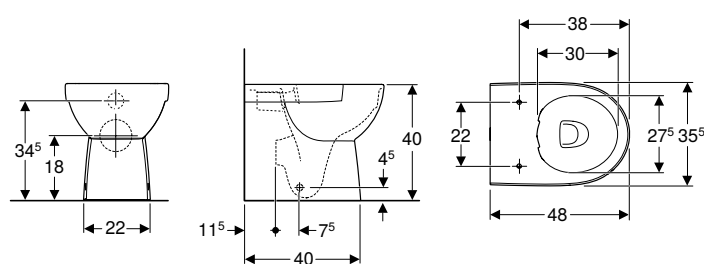

Cod art.	Culoare/suprafață	B [cm]	H [cm]	T [cm]	EUR/buc.
500.394.01.7	Alb	35,5	40	48	164,58

De comandat suplimentar

- Capac WC

Posibilitate de combinare cu

- Capac WC Geberit Selnova Compact, fixare de sus → p. 125

Accesorii

- Prezentare generală accesorii – Vase de ceramică WC Geberit Selnova Compact în combinație cu țevi de racord → p. 143

Rezervoare aparente pentru WC-uri, din ceramică sanitară

Monobloc

Rezervor aparent Geberit iCon montat pe vas, spălare cu două volume de apă, racord la apă lateral sau jos

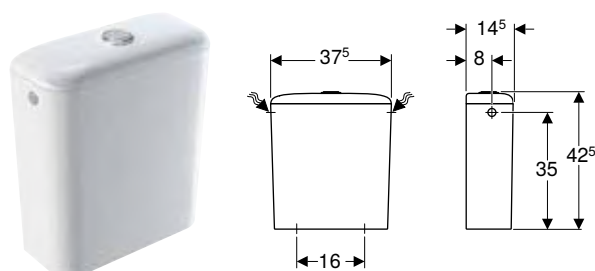

click & scan

Cod art.	Culoare/suprafață	B [cm]	H [cm]	T [cm]	EUR/buc.
229420000	Alb	37,5	42,5	14,5	221,81

Posibilitate de combinare cu

- Vas WC pe pardoseală Geberit iCon pentru rezervoare aparente montat pe vas, spălare verticală, formă închisă, Rimfree → p. 102

Rezervor aparent Geberit iCon Square montat pe vas, spălare cu două volume de apă, racord la apă lateral sau jos

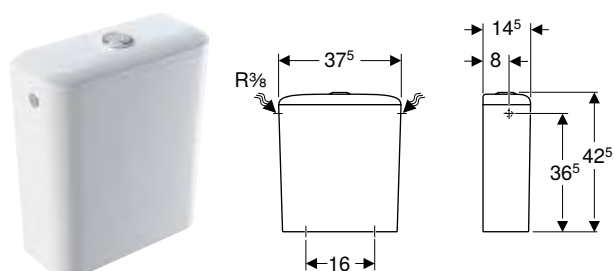

click & scan

Cod art.	Culoare/suprafață	B [cm]	H [cm]	T [cm]	EUR/buc.
228950000	Alb	37,5	42,5	14,5	221,81

Posibilitate de combinare cu

- Vas WC pe pardoseală Geberit iCon Square montat pentru rezervor aparent montat pe vas, spălare verticală, back-to-wall, formă închisă → p. 103
- Vas WC pe pardoseală Geberit iCon Square pentru rezervoare aparente montat pe vas, spălare verticală, formă închisă, Rimfree → p. 102

Rezervor aparent Geberit Smyle Square montat pe vas, spălare cu două volume de apă, racord la apă lateral

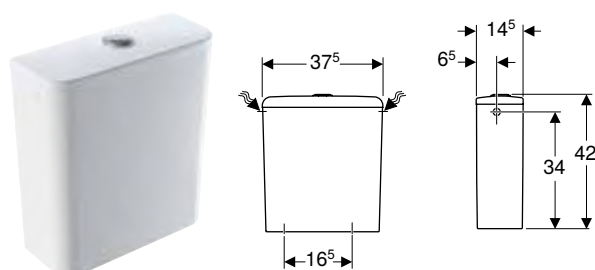

click & scan

Cod art.	Culoare/suprafață	B [cm]	H [cm]	T [cm]	EUR/buc.
500.221.01.1	Alb	37,5	42	14,5	182,60

Posibilitate de combinare cu

- Vas WC pe pardoseală Geberit Smyle pentru rezervor aparent montat pe vas, spălare verticală, formă parțial închisă, Rimfree → p. 103

Rezervor aparent Geberit Smyle Square montat pe vasul de WC, cu spălare cu două volume de apă, racord la apă de jos

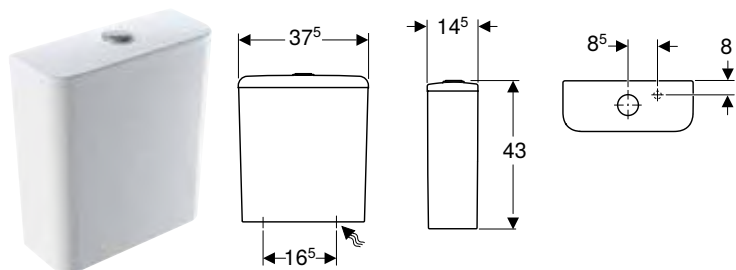

click & scan

Cod art.	Culoare/suprafață	B [cm]	H [cm]	T [cm]	EUR/buc.
500.214.01.1	Alb	37,5	43	14,5	182,60

Posibilitate de combinare cu

- Vas WC pe pardoseală Geberit Smyle pentru rezervor aparent montat pe vas, spălare verticală, formă parțial închisă, Rimfree → p. 103



Rezervor aparent Geberit Selnova, spălare cu două volume de apă, racord apă în partea de jos

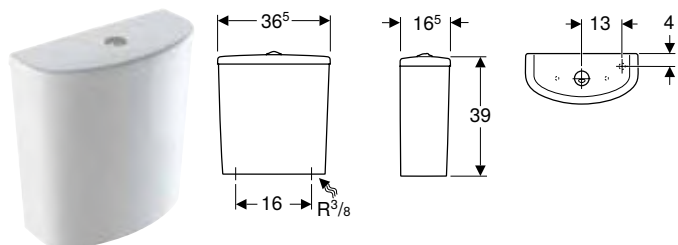

click & scan

Cod art.	Culoare/suprafață	B [cm]	H [cm]	T [cm]	EUR/buc.
500.268.01.1	Alb	36,5	38	16,5	72,97

Posibilitate de combinare cu

- Vas WC pe pardoseală Geberit Selnova Comfort pentru rezervor aparent montat pe vas, spălare verticală, evacuare orizontală, înălțat → p. 127
- Vas WC pe pardoseală Geberit Selnova pentru rezervoar aparente montat pe vas, spălare verticală, evacuare orizontală, formă parțial închisă → p. 106
- Vas WC pe pardoseală Geberit Selnova pentru rezervoare aparente montat pe vas, spălare verticală, evacuare verticală → p. 107
- Vas WC pe pardoseală Geberit Selnova pentru rezervoar aparente montat pe vas, spălare verticală, evacuare orizontală → p. 107
- Vas WC pe pardoseală Geberit Selnova pentru rezervoare aparente montat pe vas, spălare verticală, evacuare orizontală, Rimfree → p. 105
- Vas WC pe pardoseală Geberit Selnova pentru rezervor aparent montat pe vas, spălare verticală, evacuare orizontală, formă parțial închisă, Rimfree → p. 104
- Vas WC pe pardoseală Geberit Selnova pentru rezervoar aparente montat pe vas, spălare verticală, evacuare verticală, formă parțial închisă → p. 106

Vase de WC și capace WC

Rezervoare aparente pentru WC-uri, din ceramică sanitară
Monobloc

Rezervor aparent Geberit Selnova Square montat pe vas, spălare cu două volume de apă, racord la apă lateral, posibilitate de întoarcere, pentru WC Rimfree

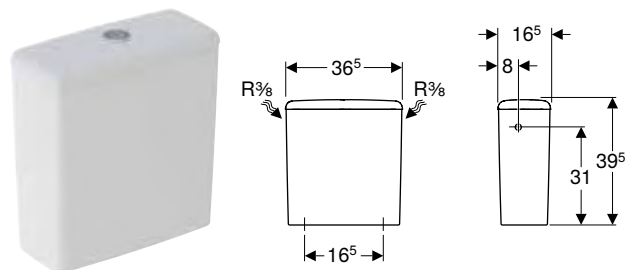

click & scan

Cod art.	Culoare/suprafață	B [cm]	H [cm]	T [cm]	EUR/buc.
500.490.01.1	Alb	36,5	39,5	16,5	104,31

Posibilitate de combinare cu

- Vas WC pe pardoseală Geberit Selnova pentru rezervoare aparente montat pe vas, spălare verticală, evacuare orizontală, Rimfree → p. 105
- Vas WC pe pardoseală Geberit Selnova pentru rezervor aparent montat pe vas, spălare verticală, evacuare orizontală, formă parțial închisă, Rimfree → p. 104
- Vas WC pe pardoseală Geberit Selnova pentru rezervor aparent montat pe vas, spălare pe verticală, evacuare multidirecțională, formă parțial închisă, Rimfree → p. 104
- Vas WC pe pardoseală Geberit Selnova Compact pentru rezervor aparent montat pe vas, spălare verticală, evacuare multidirecțională, formă parțial închisă, proiecție mică, Rimfree → p. 109
- Vas WC pe pardoseală Geberit Selnova Comfort pentru rezervor aparent montat pe vas, spălare verticală, evacuare orizontală, înălțat, Rimfree → p. 126

Rezervor aparent Geberit Selnova montat pe vas, spălare cu două volume de apă, racord la apă lateral

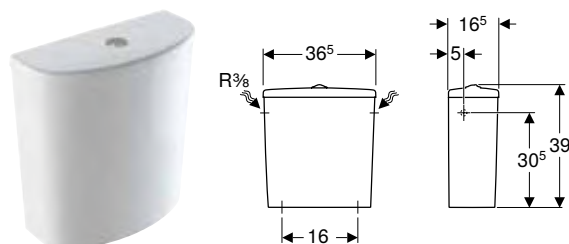

click & scan

Cod art.	Culoare/suprafață	B [cm]	H [cm]	T [cm]	EUR/buc.
500.269.01.1	Alb	36,5	39	16,5	72,97

Posibilitate de combinare cu

- Vas WC pe pardoseală Geberit Selnova Comfort pentru rezervor aparent montat pe vas, spălare verticală, evacuare orizontală, înălțat → p. 127
- Vas WC pe pardoseală Geberit Selnova pentru rezervoar aparente montat pe vas, spălare verticală, evacuare orizontală, formă parțial închisă → p. 106
- Vas WC pe pardoseală Geberit Selnova pentru rezervoare aparente montat pe vas, spălare verticală, evacuare verticală → p. 107
- Vas WC pe pardoseală Geberit Selnova pentru rezervoar aparente montat pe vas, spălare verticală, evacuare orizontală → p. 107
- Vas WC pe pardoseală Geberit Selnova pentru rezervoare aparente montat pe vas, spălare verticală, evacuare orizontală, Rimfree → p. 105
- Vas WC pe pardoseală Geberit Selnova pentru rezervor aparent montat pe vas, spălare verticală, evacuare orizontală, formă parțial închisă, Rimfree → p. 104
- Vas WC pe pardoseală Geberit Selnova pentru rezervoar aparente montat pe vas, spălare verticală, evacuare verticală, formă parțial închisă → p. 106

Rezervor aparent Geberit Selnova Square montat pe vas, spălare cu două volume de apă, racord la apă lateral, pentru WC Rimfree

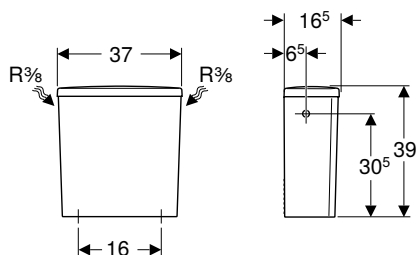

click & scan

Cod art.	Culoare/suprafață	B [cm]	H [cm]	T [cm]	EUR/buc.
501.578.01.1	Alb	37	39	16,5	77,79

Posibilitate de combinare cu

- Vas WC pe pardoseală Geberit Selnova pentru rezervor aparent montat pe vas, spălare pe verticală, evacuare multidirecțională, formă parțial închisă, Rimfree → p. 104
- Vas WC pe pardoseală Geberit Selnova Square pentru rezervor aparent montat pe vas, spălare verticală, back-to-wall, evacuare orizontală sau verticală, formă parțial închisă, Rimfree → p. 108
- Vas WC pe pardoseală Geberit Selnova Compact pentru rezervor aparent montat pe vas, spălare verticală, evacuare multidirecțională, formă parțial închisă, proiecție mică, Rimfree → p. 109
- Vas WC pe pardoseală Geberit Selnova Comfort pentru rezervor aparent montat pe vas, spălare verticală, evacuare orizontală, înălțat, Rimfree → p. 126



Rezervor aparent Geberit Selnova Square montat pe vas, spălare cu două volume de apă, racord la apă lateral

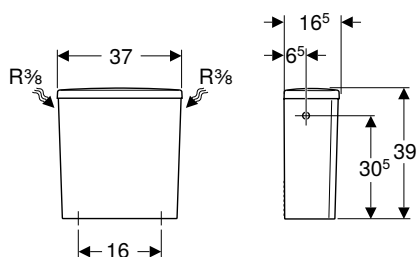

click & scan

Cod art.	Culoare/suprafață	B [cm]	H [cm]	T [cm]	EUR/buc.
500.267.01.1	Alb	37	39	16,5	77,79

Posibilitate de combinare cu

- Vas WC pe pardoseală Geberit Selnova Comfort pentru rezervor aparent montat pe vas, spălare verticală, evacuare orizontală, înălțat → p. 127
- Vas WC pe pardoseală Geberit Selnova pentru rezervoar aparente montat pe vas, spălare verticală, evacuare orizontală, formă parțial închisă → p. 106
- Vas WC pe pardoseală Geberit Selnova pentru rezervoare aparente montat pe vas, spălare verticală, evacuare verticală → p. 107
- Vas WC pe pardoseală Geberit Selnova pentru rezervoar aparente montat pe vas, spălare verticală, evacuare orizontală → p. 107
- Vas WC pe pardoseală Geberit Selnova pentru rezervoare aparente montat pe vas, spălare verticală, evacuare orizontală, Rimfree → p. 105
- Vas WC pe pardoseală Geberit Selnova pentru rezervor aparent montat pe vas, spălare verticală, evacuare orizontală, formă parțial închisă, Rimfree → p. 104
- Vas WC pe pardoseală Geberit Selnova pentru rezervoar aparente montat pe vas, spălare verticală, evacuare verticală, formă parțial închisă → p. 106
- Vas WC pe pardoseală Geberit Selnova Square pentru rezervor aparent montat pe vas, spălare verticală, evacuare orizontală, formă parțial închisă, Rimfree → p. 108

Rezervor aparent Geberit Selnova Square, spălare cu două volume de apă, racord apă în partea de jos

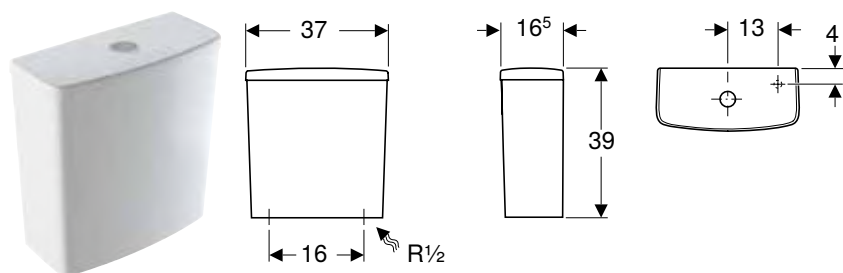

click & scan

Cod art.	Culoare/suprafață	B [cm]	H [cm]	T [cm]	EUR/buc.
500.266.01.1	Alb	37	39	16,5	77,79

Posibilitate de combinare cu

- Vas WC pe pardoseală Geberit Selnova Comfort pentru rezervor aparent montat pe vas, spălare verticală, evacuare orizontală, înălțat → p. 127
- Vas WC pe pardoseală Geberit Selnova pentru rezervor aparent montat pe vas, spălare pe verticală, evacuare multidirecțională, formă parțial închisă, Rimfree → p. 104
- Vas WC pe pardoseală Geberit Selnova Comfort pentru rezervor aparent montat pe vas, spălare verticală, evacuare orizontală, înălțat, Rimfree → p. 126
- Vas WC pe pardoseală Geberit Selnova Square pentru rezervor aparent montat pe vas, spălare verticală, back-to-wall, evacuare orizontală sau verticală, formă parțial închisă, Rimfree → p. 108
- Vas WC pe pardoseală Geberit Selnova Compact pentru rezervor aparent montat pe vas, spălare verticală, evacuare multidirecțională, formă parțial închisă, proiecție mică, Rimfree → p. 109
- Vas WC pe pardoseală Geberit Selnova pentru rezervoar aparente montat pe vas, spălare verticală, evacuare orizontală, formă parțial închisă → p. 106
- Vas WC pe pardoseală Geberit Selnova pentru rezervoare aparente montat pe vas, spălare verticală, evacuare verticală → p. 107
- Vas WC pe pardoseală Geberit Selnova pentru rezervoar aparente montat pe vas, spălare verticală, evacuare orizontală → p. 107
- Vas WC pe pardoseală Geberit Selnova pentru rezervoare aparente montat pe vas, spălare verticală, evacuare orizontală, Rimfree → p. 105
- Vas WC pe pardoseală Geberit Selnova pentru rezervor aparent montat pe vas, spălare verticală, evacuare orizontală, formă parțial închisă, Rimfree → p. 104
- Vas WC pe pardoseală Geberit Selnova pentru rezervoar aparente montat pe vas, spălare verticală, evacuare verticală, formă parțial închisă → p. 106
- Vas WC pe pardoseală Geberit Selnova Square pentru rezervor aparent montat pe vas, spălare verticală, evacuare orizontală, formă parțial închisă, Rimfree → p. 108

Capace WC

Capace WC

Capac WC Geberit ONE

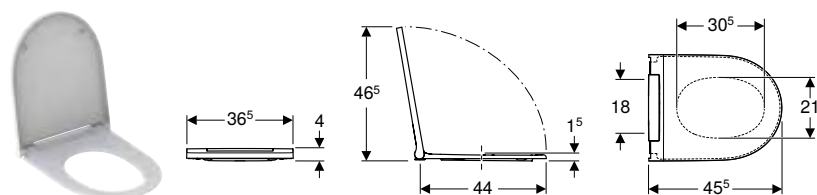

click & scan

Cod art.	Culoare/suprafață	Balamale Quick-Release	Funcție de încetinire	Dispozitiv de fixare	Materialul balamalelor	EUR/buc.
243.989.11.2	Alb alpin / Lucios	Da	Da	De sus	Plastic	163,87
243.989.21.2	Cromat lucios	Da	Da	De sus	Plastic	199,56

Capac WC Geberit Xeno²

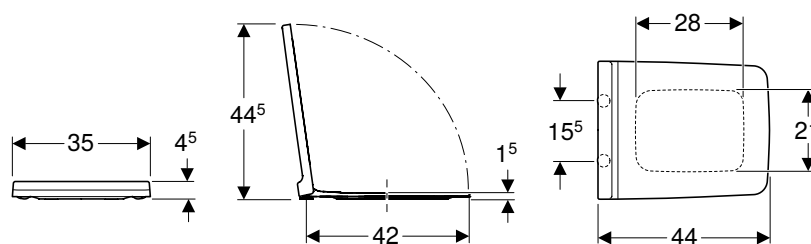

click & scan

Cod art.	Culoare/suprafață	Balamale Quick-Release	Funcție de încetinire	Dispozitiv de fixare	Materialul balamalelor	EUR/buc.
500.537.01.1	Alb / Lucios	Nu	Da	De sus	Alamă cromată	171,05
500.833.01.1	Alb / Lucios	Da	Da	De sus	Alamă cromată	171,16

Posibilitate de combinare cu

- Vas WC suspendat cu spălare vertical Geberit Xeno², formă închisă, Rimfree → p. 92



Nou

Capac WC Geberit Acanto

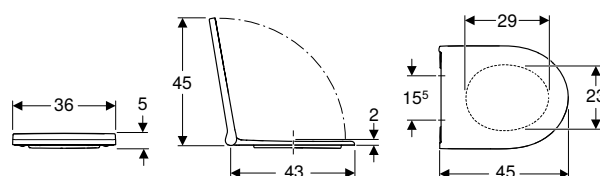

click & scan

Cod art.	Culoare/suprafață	Balamale Quick-Release	Funcție de încetinire	Dispozitiv de fixare	EUR/buc.
502.719.01.1	Alb / Lucios	Cu posibilitate de închidere	Da	De sus	192,63

Livrabil din April 2024

Posibilitate de combinare cu

- Vas WC suspendat cu spălare verticală Geberit Acanto, formă închisă, TurboFlush → p. 93

Capac WC Geberit Acanto

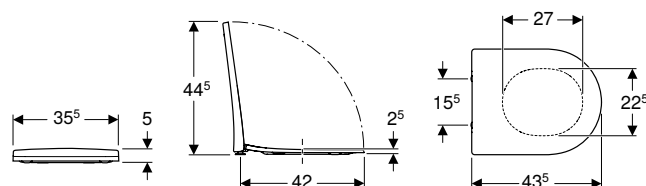

click & scan

Cod art.	Culoare/suprafață	Balamale Quick-Release	Funcție de încetinire	Dispozitiv de fixare	Materialul balamalelor	EUR/buc.
500.605.01.2	Alb / Lucios	Da	Da	De sus	Alamă cromată	155,58
500.660.01.2	Alb / Lucios	Nu	Da	De sus	Alamă cromată	153,17
500.604.01.2	Alb / Lucios	Nu	Nu	De sus	Alamă cromată	102,15

Posibilitate de combinare cu

- Vas WC suspendat cu spălare verticală Geberit Acanto, formă închisă, Rimfree → p. 94
- Vas WC pe pardoseală Geberit Acanto cu spălare verticală, înălțat, back-to-wall, formă închisă, Rimfree → p. 109

Capac WC Geberit iCon

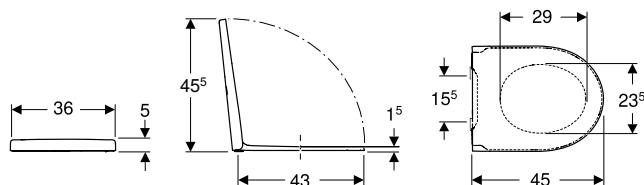

click & scan

Cod art.	Culoare/suprafață	Balamale Quick-Release	Funcție de încetinire	Dispozitiv de fixare	EUR/buc.
501.660.01.1	Alb / Lucios	Cu posibilitate de închidere	Da	De sus	162,75

Posibilitate de combinare cu

- Vas WC suspendat cu spălare verticală Geberit iCon, formă închisă, Rimfree → p. 95
- Vas WC pe pardoseală Geberit iCon cu spălare verticală, back-to-wall, formă închisă, Rimfree → p. 110
- Vas WC suspendat cu spălare verticală Geberit iCon, formă închisă → p. 96
- WC suspendat Geberit iCon cu spălare verticală, proiecție mică, formă închisă → p. 96
- Vas WC pe pardoseală Geberit iCon pentru rezervoare aparente montat pe vas, spălare verticală, formă închisă, Rimfree → p. 102

Capac WC Geberit iCon, design îngust

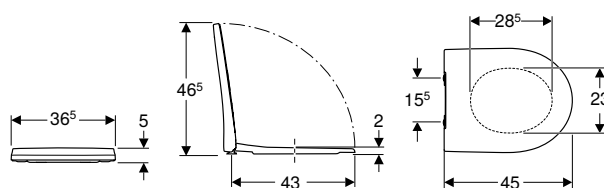

click & scan

Cod art.	Culoare/suprafață	Balamale Quick-Release	Funcție de încetinire	Dispozitiv de fixare	Materialul balamalelor	EUR/buc.
500.835.01.1	Alb / Lucios	Da	Da	De sus	Alamă cromată	155,89
574950000	Alb / Lucios	Nu	Da	De sus	Alamă cromată	155,58

Posibilitate de combinare cu

- Vas WC suspendat cu spălare verticală Geberit iCon, formă închisă, Rimfree → p. 95
- Vas WC suspendat cu spălare verticală Geberit iCon, formă închisă → p. 96
- WC suspendat Geberit iCon cu spălare verticală, proiecție mică, formă închisă → p. 96
- Vas WC pe pardoseală Geberit iCon cu spălare verticală, back-to-wall, formă închisă, Rimfree → p. 110
- Vas WC pe pardoseală Geberit iCon pentru rezervoare aparente montat pe vas, spălare verticală, formă închisă, Rimfree → p. 102

Capac WC Geberit iCon

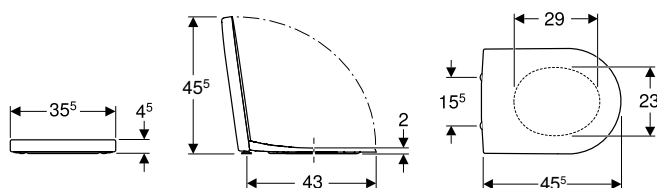

click & scan

Cod art.	Culoare/suprafață	Balamale Quick-Release	Funcție de încetinire	Dispozitiv de fixare	Materialul balamalelor	EUR/buc.
500.670.01.1	Alb / Lucios	Da	Da	De sus	Alamă cromată	149,99
574130000	Alb / Lucios	Nu	Da	De sus	Alamă cromată	147,58
574120000	Alb / Lucios	Nu	Nu	De sus	Oțel inoxidabil	98,16

Posibilitate de combinare cu

- Vas WC suspendat cu spălare verticală Geberit iCon, formă închisă, Rimfree → p. 95
- Vas WC suspendat cu spălare verticală Geberit iCon, formă închisă → p. 96
- WC suspendat Geberit iCon cu spălare verticală, proiecție mică, formă închisă → p. 96
- Vas WC pe pardoseală Geberit iCon cu spălare verticală, back-to-wall, formă închisă, Rimfree → p. 110
- Vas WC pe pardoseală Geberit iCon pentru rezervoare aparente montat pe vas, spălare verticală, formă închisă, Rimfree → p. 102

Capac WC Geberit iCon Square

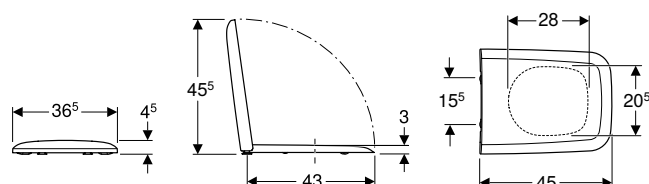

click & scan

Cod art.	Culoare/suprafață	Balamale Quick-Release	Funcție de încetinire	Dispozitiv de fixare	Materialul balamalelor	EUR/buc.
500.837.01.1	Alb / Lucios	Da	Da	De sus	Alamă cromată	150,69
571910000	Alb / Lucios	Nu	Da	De sus	Alamă cromată	148,34

Posibilitate de combinare cu

- WC cu spălare verticală vas WC suspendat Geberit iCon Square, formă închisă, Rimfree → p. 95
- Vas WC pe pardoseală Geberit iCon Square montat pentru rezervor aparent montat pe vas, spălare verticală, back-to-wall, formă închisă → p. 103
- Vas WC pe pardoseală Geberit iCon Square cu spălare verticală, back-to-wall, formă închisă, Rimfree → p. 110
- Vas WC pe pardoseală Geberit iCon Square pentru rezervoare aparente montat pe vas, spălare verticală, formă închisă, Rimfree → p. 102



Capac WC Geberit Smyle

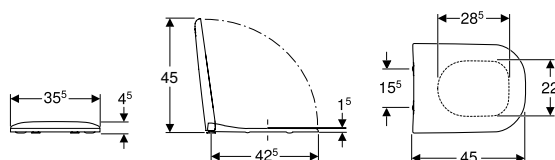

click & scan

Cod art.	Culoare/suprafață	Balamale Quick-Release	Funcție de încetinire	Dispozitiv de fixare	Materialul balamalelor	EUR/buc.
500.979.01.1	Alb / Lucios	Da	Da	De sus	Alamă cromată	131,34
500.236.01.1	Alb / Lucios	Nu	Da	De sus	Alamă cromată	128,99
500.235.01.1	Alb / Lucios	Nu	Nu	De sus	Alamă cromată	83,95

Posibilitate de combinare cu

- Vas WC pe pardoseală Geberit Smyle pentru rezervor aparent montat pe vas, spălare verticală, formă parțial închisă, Rimfree → p. 103

Capac WC Geberit Smyle

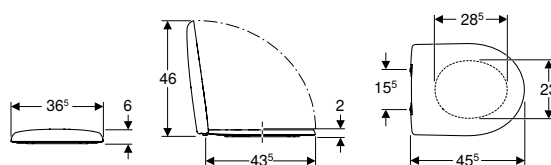

click & scan

Cod art.	Culoare/suprafață	Funcție de încetinire	Dispozitiv de fixare	Materialul balamalelor	EUR/buc.
500.232.01.1	Alb / Lucios	Da	De sus	Alamă cromată	133,24

Capac WC Geberit Smyle, muchie rectangulara

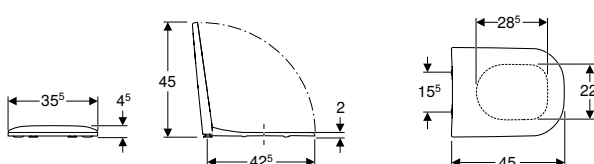

click & scan

Cod art.	Culoare/suprafață	Balamale Quick-Release	Funcție de încetinire	Dispozitiv de fixare	Materialul balamalelor	EUR/buc.
500.233.01.1	Alb / Lucios	Nu	Da	De sus	Alamă cromată	128,99

Posibilitate de combinare cu

- Vas WC pe pardoseală Geberit Smyle pentru rezervor aparent montat pe vas, spălare verticală, formă parțial închisă, Rimfree → p. 103

Capac WC Geberit Smyle Square, design îngust

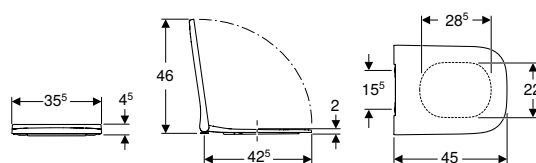

click & scan

Cod art.	Culoare/suprafață	Balamale Quick-Release	Funcție de încetinire	Dispozitiv de fixare	Materialul balamalelor	EUR/buc.	
500.687.01.1	Alb / Lucios		Da	Da	De sus	Alamă cromată	150,43
500.237.01.1	Alb / Lucios		Nu	Da	De sus	Alamă cromată	148,02
500.238.01.1	Alb / Lucios		Nu	Nu	De sus	Alamă cromată	111,10

Posibilitate de combinare cu

- Vas WC pe pardoseală Geberit Smyle Square, back-to-wall, formă închisă, Rimfree → p. 111
- Vas WC suspendat Geberit Smyle Square, proiecție mică, formă închisă, Rimfree → p. 97
- Vas WC suspendat Geberit Smyle Square, formă închisă, Rimfree → p. 97

Capac WC Geberit Smyle Square, design îngust, formă sandviș

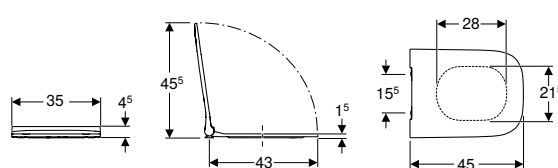

click & scan

Cod art.	Culoare/suprafață	Balamale Quick-Release	Funcție de încetinire	Dispozitiv de fixare	Materialul balamalelor	EUR/buc.	
500.688.01.1	Alb / Lucios		Da	Da	De sus	Alamă cromată	140,60
500.240.01.1	Alb / Lucios		Nu	Da	De sus	Alamă cromată	138,19
500.239.01.1	Alb / Lucios		Nu	Nu	De sus	Alamă cromată	101,13

Posibilitate de combinare cu

- Vas WC suspendat Geberit Smyle Square, proiecție mică, formă închisă, Rimfree → p. 97
- Vas WC suspendat Geberit Smyle Square, formă închisă, Rimfree → p. 97
- Vas WC pe pardoseală Geberit Smyle Square, back-to-wall, formă închisă, Rimfree → p. 111

Capac WC Geberit Selnova cu balamale din plastic, fixare de jos

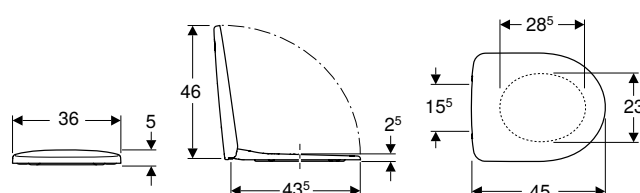

click & scan

Cod art.	Culoare/suprafață	Balamale Quick-Release	Funcție de încetinire	Dispozitiv de fixare	Materialul balamalelor	EUR/buc.	
500.330.01.1	Alb / Plastic		Nu	Nu	De jos	Plastic	29,19

Posibilitate de combinare cu

- Vas WC suspendat Geberit Selnova cu spălare verticală, Rimfree → p. 98
- Vas WC suspendat Geberit Selnova cu spălare verticală → p. 99
- Vas WC pe pardoseală Geberit Selnova cu spălare verticală, back-to-wall, evacuare orizontală, formă parțial închisă → p. 112
- Vas WC pe pardoseală Geberit Selnova cu spălare verticală, evacuare orizontală, formă parțial închisă, Rimfree → p. 112
- Vas WC pe pardoseală Geberit Selnova cu spălare verticală, evacuare verticală, formă parțial închisă, Rimfree → p. 112
- Vas WC pe pardoseală Geberit Selnova pentru rezervor aparent montat pe vas, spălare pe verticală, evacuare multidirecțională, formă parțial închisă, Rimfree → p. 104
- Vas WC pe pardoseală Geberit Selnova pentru rezervor aparent montat pe vas, spălare verticală, evacuare orizontală, formă parțial închisă, Rimfree → p. 104
- Vas WC pe pardoseală Geberit Selnova pentru rezervor aparente montat pe vas, spălare verticală, evacuare orizontală, formă parțial închisă → p. 106
- Vas WC pe pardoseală Geberit Selnova pentru rezervor aparente montat pe vas, spălare verticală, evacuare verticală, formă parțial închisă → p. 106
- Vas WC pe pardoseală Geberit Selnova pentru rezervoare aparente montat pe vas, spălare verticală, evacuare orizontală, Rimfree → p. 105
- Vas WC pe pardoseală Geberit Selnova pentru rezervoare aparente montat pe vas, spălare verticală, evacuare orizontală → p. 107
- Vas WC pe pardoseală Geberit Selnova pentru rezervoare aparente montat pe vas, spălare verticală, evacuare verticală → p. 107

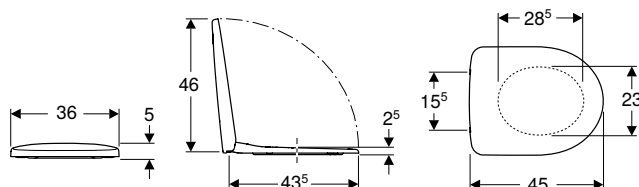
Capac WC Geberit Selnova, fixare de jos

click & scan

Cod art.	Culoare/suprafață	Balamale Quick-Release	Funcție de încetinire	Dispozitiv de fixare	Materialul balamalelor	EUR/buc.
500.331.01.1	Alb / Lucios	Nu	Nu	De jos	Metal	38,90

Posibilitate de combinare cu

- Vas WC suspendat Geberit Selnova cu spălare verticală, Rimfree → p. 98
- Vas WC suspendat Geberit Selnova cu spălare verticală → p. 99
- Vas WC pe pardoseală Geberit Selnova cu spălare verticală, back-to-wall, evacuare orizontală, formă parțial închisă → p. 112
- Vas WC pe pardoseală Geberit Selnova cu spălare verticală, evacuare orizontală, formă parțial închisă, Rimfree → p. 112
- Vas WC pe pardoseală Geberit Selnova cu spălare verticală, evacuare verticală, formă parțial închisă, Rimfree → p. 112
- Vas WC pe pardoseală Geberit Selnova pentru rezervor aparent montat pe vas, spălare pe verticală, evacuare multidirecțională, formă parțial închisă, Rimfree → p. 104
- Vas WC pe pardoseală Geberit Selnova pentru rezervor aparent montat pe vas, spălare verticală, evacuare orizontală, formă parțial închisă, Rimfree → p. 104
- Vas WC pe pardoseală Geberit Selnova pentru rezervor aparente montat pe vas, spălare verticală, evacuare orizontală, formă parțial închisă → p. 106
- Vas WC pe pardoseală Geberit Selnova pentru rezervor aparente montat pe vas, spălare verticală, evacuare verticală, formă parțial închisă → p. 106
- Vas WC pe pardoseală Geberit Selnova pentru rezervor aparente montat pe vas, spălare verticală, evacuare orizontală, Rimfree → p. 105
- Vas WC pe pardoseală Geberit Selnova pentru rezervor aparente montat pe vas, spălare verticală, evacuare orizontală → p. 107
- Vas WC pe pardoseală Geberit Selnova pentru rezervor aparente montat pe vas, spălare verticală, evacuare verticală → p. 107

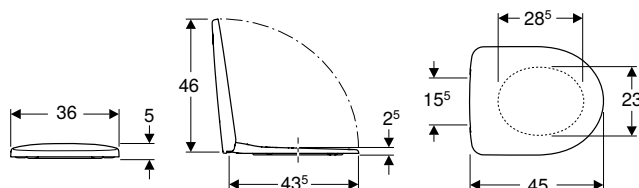
**Capac WC Geberit Selnova, fixare de sus**

click & scan

Cod art.	Culoare/suprafață	Balamale Quick-Release	Funcție de încetinire	Dispozitiv de fixare	Materialul balamalelor	EUR/buc.
500.333.01.1	Alb / Lucios	Nu	Da	De sus	Alamă cromată	63,26
500.335.01.1	Alb / Lucios	Da	Da	De sus	Alamă cromată	77,79
500.337.01.1	Alb / Lucios	Nu	Nu	De sus	Oțel inoxidabil	43,78

Posibilitate de combinare cu

- Vas WC suspendat Geberit Selnova Compact, Premium, cu spălare verticală, proiecție mică, formă închisă, Rimfree → p. 100
- Vas WC suspendat Geberit Selnova Compact, proiecție mică, Rimfree → p. 101
- Vas WC suspendat Geberit Selnova, Premium, cu spălare verticală, formă închisă, Rimfree → p. 98
- Vas WC suspendat Geberit Selnova, Premium, cu spălare verticală, înălțat, formă închisă, Rimfree → p. 126
- Vas WC suspendat Geberit Selnova, Premium, cu spălare verticală, formă parțial închisă, Rimfree → p. 98
- Vas WC suspendat Geberit Selnova cu spălare verticală, Rimfree → p. 98
- Vas WC suspendat Geberit Selnova cu spălare verticală → p. 99
- Vas WC pe pardoseală Geberit Selnova cu spălare verticală, back-to-wall, evacuare orizontală sau verticală, formă parțial închisă, Rimfree → p. 111
- Vas WC pe pardoseală Geberit Selnova cu spălare verticală, back-to-wall, evacuare orizontală, formă parțial închisă → p. 112
- Vas WC pe pardoseală Geberit Selnova cu spălare verticală, evacuare orizontală, formă parțial închisă, Rimfree → p. 112
- Vas WC pe pardoseală Geberit Selnova cu spălare verticală, evacuare verticală, formă parțial închisă, Rimfree → p. 112
- Vas WC pe pardoseală Geberit Selnova pentru rezervor aparent montat pe vas, spălare pe verticală, evacuare multidirecțională, formă parțial închisă, Rimfree → p. 104
- Vas WC pe pardoseală Geberit Selnova pentru rezervor aparente montat pe vas, spălare verticală, evacuare orizontală, formă parțial închisă → p. 106
- Vas WC pe pardoseală Geberit Selnova pentru rezervor aparent montat pe vas, spălare verticală, evacuare orizontală, formă parțial închisă, Rimfree → p. 104
- Vas WC pe pardoseală Geberit Selnova pentru rezervor aparente montat pe vas, spălare verticală, evacuare orizontală, Rimfree → p. 105
- Vas WC pe pardoseală Geberit Selnova pentru rezervor aparente montat pe vas, spălare verticală, evacuare verticală, formă parțial închisă → p. 106
- Vas WC pe pardoseală Geberit Selnova pentru rezervor aparente montat pe vas, spălare verticală, evacuare orizontală → p. 107
- Vas WC pe pardoseală Geberit Selnova pentru rezervor aparente montat pe vas, spălare verticală, evacuare verticală → p. 107

Capac WC Geberit Selnova cu colac WC pentru copii, fixare de sus

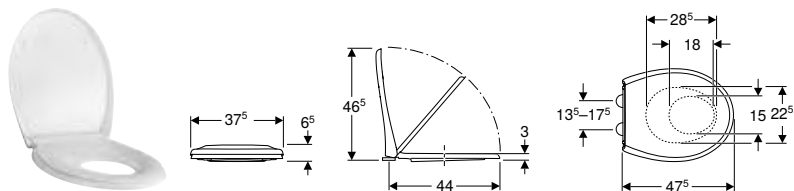

click & scan

Cod art.	Culoare/suprafață	Balamale Quick-Release	Funcție de încetinire	Dispozitiv de fixare	Materialul balamalelor	EUR/buc.
500.339.01.1	Alb / Lucios	Da	Da	De sus	Alamă cromată	97,27

Posibilitate de combinare cu

- Vas WC suspendat Geberit Selnova, Premium, cu spălare verticală, formă închisă, Rimfree → p. 98
- Vas WC suspendat Geberit Selnova, Premium, cu spălare verticală, înălțat, formă închisă, Rimfree → p. 126
- Vas WC suspendat Geberit Selnova, Premium, cu spălare verticală, formă parțial închisă, Rimfree → p. 98
- Vas WC suspendat Geberit Selnova cu spălare verticală, Rimfree → p. 98
- Vas WC suspendat Geberit Selnova cu spălare verticală → p. 99
- Vas WC pe pardoseală Geberit Selnova cu spălare verticală, back-to-wall, evacuare orizontală sau verticală, formă parțial închisă, Rimfree → p. 111
- Vas WC pe pardoseală Geberit Selnova cu spălare verticală, back-to-wall, evacuare orizontală, formă parțial închisă → p. 112
- Vas WC pe pardoseală Geberit Selnova cu spălare verticală, evacuare orizontală, formă parțial închisă, Rimfree → p. 112
- Vas WC pe pardoseală Geberit Selnova cu spălare verticală, evacuare verticală, formă parțial închisă, Rimfree → p. 112
- Vas WC pe pardoseală Geberit Selnova pentru rezervor aparent montat pe vas, spălare pe verticală, evacuare multidirecțională, formă parțial închisă, Rimfree → p. 104
- Vas WC pe pardoseală Geberit Selnova pentru rezervor aparent montat pe vas, spălare verticală, evacuare orizontală, formă parțial închisă, Rimfree → p. 104
- Vas WC pe pardoseală Geberit Selnova pentru rezervor aparente montat pe vas, spălare verticală, evacuare orizontală, formă parțial închisă → p. 106
- Vas WC pe pardoseală Geberit Selnova pentru rezervor aparente montat pe vas, spălare verticală, evacuare verticală, formă parțial închisă → p. 106
- Vas WC pe pardoseală Geberit Selnova pentru rezervor aparente montat pe vas, spălare verticală, evacuare orizontală, Rimfree → p. 105
- Vas WC pe pardoseală Geberit Selnova pentru rezervor aparente montat pe vas, spălare verticală, evacuare orizontală → p. 107
- Vas WC pe pardoseală Geberit Selnova pentru rezervor aparente montat pe vas, spălare verticală, evacuare verticală → p. 107

Capac WC Geberit Selnova Square, fixare de jos

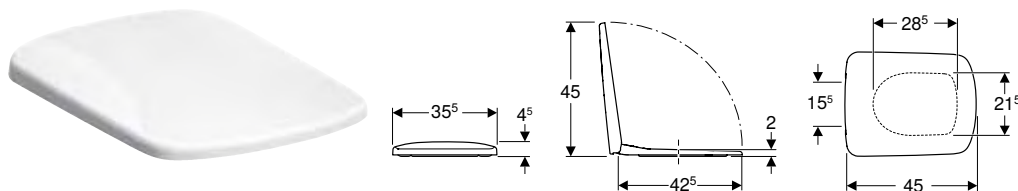

click & scan

Cod art.	Culoare/suprafață	Balamale Quick-Release	Funcție de încetinire	Dispozitiv de fixare	Materialul balamalelor	EUR/buc.
500.332.01.1	Alb / Lucios	Nu	Nu	De jos	Oțel inoxidabil	48,60

Posibilitate de combinare cu

- Vas WC suspendat Geberit Selnova Square cu spălare verticală, Rimfree → p. 100
- Vas WC suspendat Geberit Selnova, cu spălare verticală → p. 100
- Vas WC pe pardoseală Geberit Selnova Square pentru rezervoare aparente, back-to-wall, evacuare orizontală sau verticală, formă parțial închisă, Rimfree → p. 113
- Vas WC pe pardoseală Geberit Selnova Square pentru rezervor aparent montat pe vas, spălare verticală, evacuare orizontală, formă parțial închisă, Rimfree → p. 108

Capac WC Geberit Selnova Square, fixare de sus

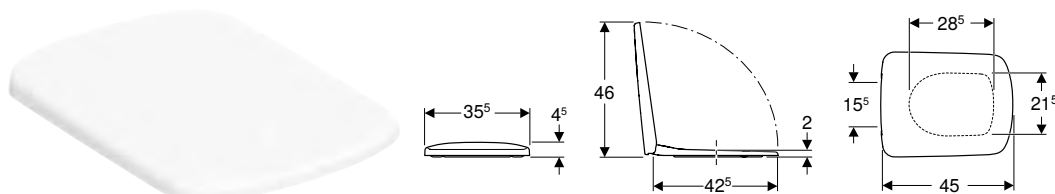

click & scan

Cod art.	Culoare/suprafață	Balamale Quick-Release	Funcție de încetinire	Dispozitiv de fixare	Materialul balamalelor	EUR/buc.
500.334.01.1	Alb / Lucios	Nu	Da	De sus	Alamă cromată	72,97
500.336.01.1	Alb / Lucios	Da	Da	De sus	Alamă cromată	87,56
500.338.01.1	Alb / Lucios	Nu	Nu	De sus	Oțel inoxidabil	53,49

Posibilitate de combinare cu

- Vas WC suspendat Geberit Selnova Compact cu spălare verticală, proiecție mică, design rectangular → p. 101
- Vas WC suspendat Geberit Selnova Square cu spălare verticală, Rimfree → p. 100
- Vas WC suspendat Geberit Selnova, cu spălare verticală → p. 100
- Vas WC pe pardoseală Geberit Selnova Square pentru rezervoare aparente, back-to-wall, evacuare orizontală sau verticală, formă parțial închisă, Rimfree → p. 113
- Vas WC pe pardoseală Geberit Selnova Square pentru rezervor aparent montat pe vas, spălare verticală, back-to-wall, evacuare orizontală sau verticală, formă parțial închisă, Rimfree → p. 108
- Vas WC pe pardoseală Geberit Selnova Square pentru rezervor aparent montat pe vas, spălare verticală, evacuare orizontală, formă parțial închisă, Rimfree → p. 108

Capac WC Geberit Selnova Square, fixare de sus

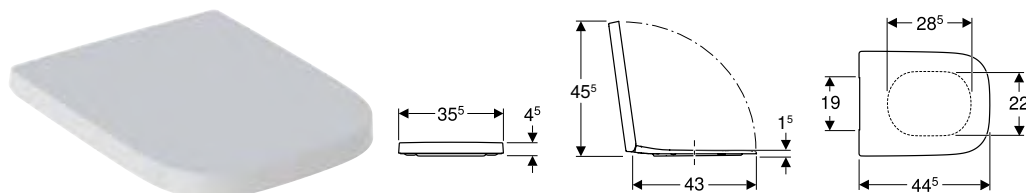

click & scan



Cod art.	Culoare/suprafață	Balamale Quick-Release	Funcție de încetinire	Dispozitiv de fixare	Materialul balamalelor	EUR/buc.
501.555.01.1	Alb / Lucios	Nu	Nu	De sus	Oțel inoxidabil	64,66
501.556.01.1	Alb / Lucios	Nu	Da	De sus	Alamă cromată	105,56
501.557.01.1	Alb / Lucios	Da	Da	De sus	Alamă cromată	114,27

Posibilitate de combinare cu

- Vas WC suspendat Geberit Selnova Square, Premium, cu spălare verticală, formă parțial închisă, Rimfree → p. 99

Capac WC Geberit Selnova Compact, fixare de sus

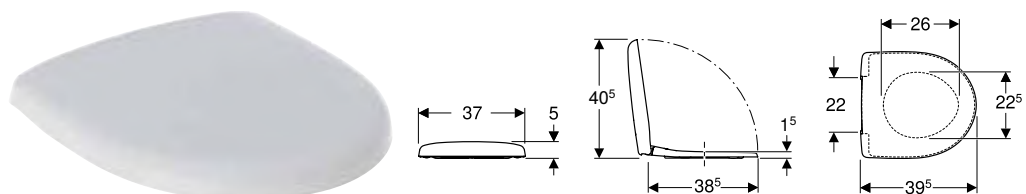

click & scan

Cod art.	Culoare/suprafață	Balamale Quick-Release	Funcție de încetinire	Dispozitiv de fixare	Materialul balamalelor	EUR/buc.
501.877.00.1	Alb / Lucios	Nu	Nu	De sus	Alamă cromată	47,81
501.878.00.1	Alb / Lucios	Nu	Da	De sus	Alamă cromată	67,02
501.931.00.1	Alb / Lucios	Da	Da	De sus	Alamă cromată	81,43

Posibilitate de combinare cu

- Vas WC pe pardoseală Geberit Selnova Compact cu spălare verticală, back-to-wall, evacuare orizontală sau verticală, formă parțial închisă, proiecție mică, Rimfree → p. 113
- Vas WC pe pardoseală Geberit Selnova Compact pentru rezervor aparent montat pe vas, spălare verticală, evacuare multidirecțională, formă parțial închisă, proiecție mică, Rimfree → p. 109

Capac WC Geberit Selnova Compact Selnova, design dreptunghiular, fixare de sus

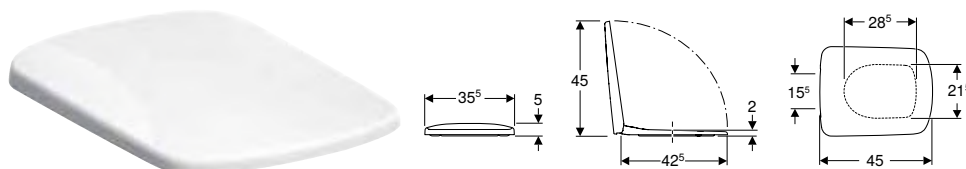

click & scan

Cod art.	Culoare/suprafață	Balamale Quick-Release	Funcție de încetinire	Dispozitiv de fixare	Materialul balamalelor	EUR/buc.
501.928.01.1	Alb / Lucios	Nu	Nu	De sus	Oțel inoxidabil	52,77
501.930.01.1	Alb / Lucios	Da	Da	De sus	Alamă cromată	86,41

Posibilitate de combinare cu

- Vas WC suspendat Geberit Selnova Compact, cu spălare pe verticală, design dreptunghiular, proiecție mică, Rimfree → p. 101

WC-uri varianta Comfort

Vas de WC cu spălare verticală înălțat

Vas WC suspendat Geberit Selnova, Premium, cu spălare verticală, înălțat, formă închisă, Rimfree

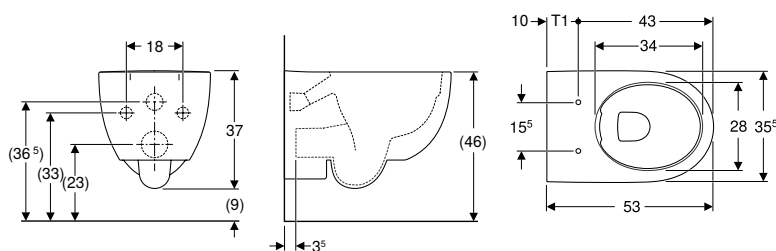

click & scan

Cod art.	Culoare/suprafață	B [cm]	H [cm]	T [cm]	EUR/buc.
500.694.01.2	Alb	35,5	37	53	344,83

De comandat suplimentar

- Capac WC

Posibilitate de combinare cu

- Capac WC Geberit Selnova, fixare de sus → p. 123
- Capac WC Geberit Selnova cu colac WC pentru copii, fixare de sus → p. 124
- Capac WC cu funcție de bideu Geberit AquaClean Tuma Comfort → p. 64
- Capac WC cu funcție de bideu Geberit AquaClean Tuma Classic → p. 64



- În funcție de situația de montaj, pentru montaj este necesar un set de conectare Geberit pentru WC suspendat, lungimea 30 cm

Vas WC pe pardoseală Geberit Selnova Comfort pentru rezervor aparent montat pe vas, spălare verticală, evacuare orizontală, înălțat, Rimfree

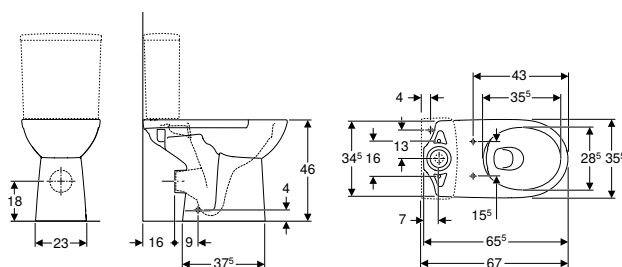

click & scan

Cod art.	Culoare/suprafață	B [cm]	H [cm]	T [cm]	EUR/buc.
500.486.01.7	Alb	35,5	46	65,5	171,52

De comandat suplimentar

- Rezervor
- Capac WC

Posibilitate de combinare cu

- Rezervor aparent Geberit Selnova Square, spălare cu două volume de apă, racord apă în partea de jos → p. 49
- Rezervor aparent Geberit Selnova Square montat pe vas, spălare cu două volume de apă, racord la apă lateral, pentru WC Rimfree → p. 49
- Rezervor aparent Geberit Selnova Square montat pe vas, spălare cu două volume de apă, racord la apă lateral, posibilitate de întoarcere, pentru WC Rimfree → p. 51
- Colac WC Geberit Selnova Comfort, acces liber, antibacterian, fixare de sus → p. 131
- Capac WC Geberit Selnova Comfort, acces liber, antibacterian, fixare de sus → p. 130
- Colac WC Geberit Selnova Comfort, acces liber, fixare de jos → p. 131
- Colac WC Geberit Selnova Comfort, cu acces liber, fixare de jos → p. 131
- Colac WC Geberit Selnova Comfort, acces liber, antibacterian, fixare de jos → p. 130
- Capac WC Geberit Selnova Comfort, acces liber, antibacterian, fixare de jos → p. 129

Accesorii

- Prezentare generală accesorii – Vase de ceramică WC Geberit Selnova Comfort în combinație cu țevi de racord → p. 143

Vas WC pe pardoseală Geberit Selnova Comfort pentru rezervor aparent montat pe vas, spălare verticală, evacuare orizontală, înălțat

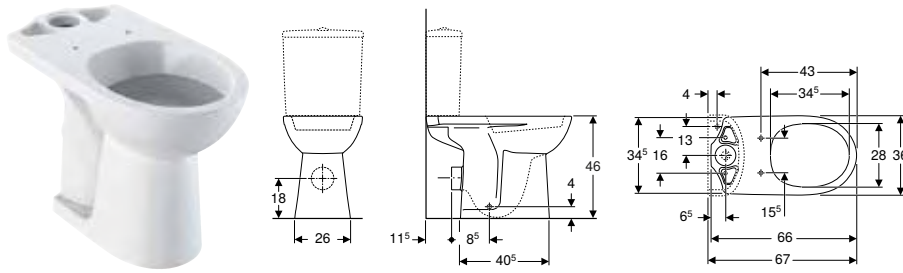

Cod art.	Culoare/suprafață	B [cm]	H [cm]	T [cm]	EUR/buc.
500.284.01.5	Alb	36	46	66	143,27

De comandat suplimentar

- Rezervor
- Capac WC

Posibilitate de combinare cu

- Rezervor aparent Geberit Selnova Square, spălare cu două volume de apă, racord apă în partea de jos → p. 49
- Rezervor aparent Geberit Selnova Square montat pe vas, spălare cu două volume de apă, racord la apă lateral → p. 48
- Rezervor aparent Geberit Selnova montat pe vas, spălare cu două volume de apă, racord la apă lateral → p. 50
- Rezervor aparent Geberit Selnova, spălare cu două volume de apă, racord apă în partea de jos → p. 48
- Capac WC Geberit Selnova Comfort, acces liber, antibacterian, fixare de sus → p. 130
- Colac WC Geberit Selnova Comfort, acces liber, fixare de jos → p. 131
- Capac WC Geberit Selnova Comfort, acces liber, antibacterian, fixare de jos → p. 129
- Colac WC Geberit Selnova Comfort, acces liber, antibacterian, fixare de sus → p. 131
- Colac WC Geberit Selnova Comfort, cu acces liber, fixare de jos → p. 131
- Colac WC Geberit Selnova Comfort, acces liber, antibacterian, fixare de jos → p. 130

Accesorii

- Prezentare generală accesorii – Vase de ceramică WC Geberit Selnova Comfort în combinație cu țevi de racord → p. 143

Vas de WC cu spălare verticală extins

Vas WC suspendat Geberit Selnova Comfort, Premium, cu spălare verticală, proiecție alungită, formă parțial închisă, cu acces liber, Rimfree

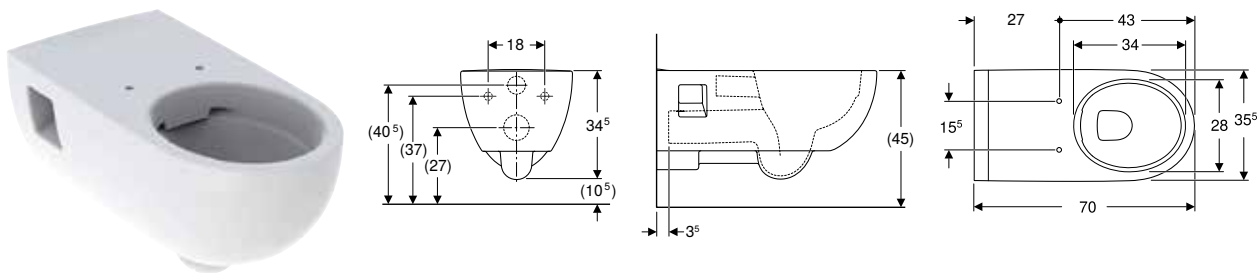

Cod art.	Culoare/suprafață	B [cm]	H [cm]	T [cm]	EUR/buc.
500.693.01.2	Alb	35,5	34,5	70	345,08

De comandat suplimentar

- Capac WC

Posibilitate de combinare cu

- Capac WC Geberit Selnova Comfort, acces liber, antibacterian, fixare de sus → p. 130
- Colac WC Geberit Selnova Comfort, acces liber, antibacterian, fixare de sus → p. 131

Vase de WC și capace WC

WC-uri varianta Comfort
Vas de WC cu spălare verticală extins

Vas WC suspendat Geberit Selnova Comfort cu spălare verticală, proiecție alungită, cu acces liber, Rimfree

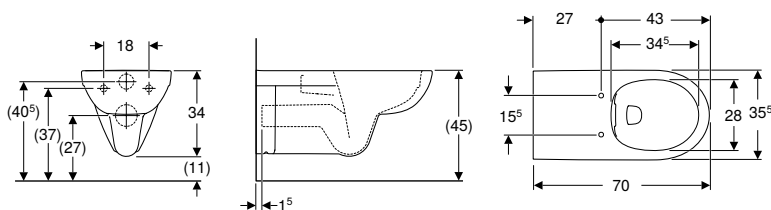

click & scan

Cod art.	Culoare/suprafață	B [cm]	H [cm]	T [cm]	EUR/buc.
501.046.00.7	Alb	35,5	34	70	254,95

De comandat suplimentar

- Capac WC
- Țeavă de spălare, prelungită

Posibilitate de combinare cu

- Capac WC Geberit Selnova Comfort, acces liber, antibacterian, fixare de sus → p. 130
- Capac WC Geberit Selnova Comfort, acces liber, antibacterian, fixare de jos → p. 129
- Colac WC Geberit Selnova Comfort, acces liber, antibacterian, fixare de sus → p. 131
- Colac WC Geberit Selnova Comfort, acces liber, fixare de jos → p. 131
- Colac WC Geberit Selnova Comfort, acces liber, antibacterian, fixare de jos → p. 130
- Colac WC Geberit Selnova Comfort, cu acces liber, fixare de jos → p. 131

Accesorii

- Set de conectare Geberit pentru vas WC suspendat, lungime 30 cm → p. 244



- În funcție de situația de montaj, pentru montaj este necesar un set de conectare Geberit pentru WC suspendat, lungimea 30 cm

Vas WC suspendat Geberit Selnova Comfort cu spălare verticală, proiecție alungită, cu acces liber

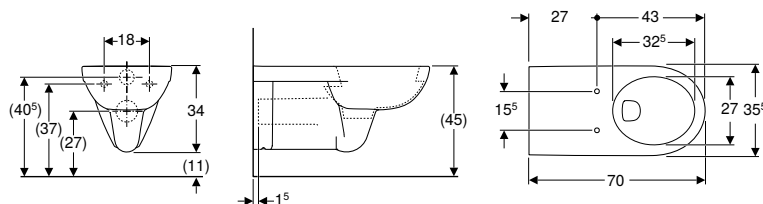

click & scan

Cod art.	Culoare/suprafață	B [cm]	H [cm]	T [cm]	EUR/buc.
501.044.00.7	Alb	35,5	34	70	208,61

De comandat suplimentar

- Capac WC

Posibilitate de combinare cu

- Capac WC Geberit Selnova Comfort, acces liber, antibacterian, fixare de sus → p. 130
- Capac WC Geberit Selnova Comfort, acces liber, antibacterian, fixare de jos → p. 129
- Colac WC Geberit Selnova Comfort, acces liber, antibacterian, fixare de sus → p. 131
- Colac WC Geberit Selnova Comfort, acces liber, fixare de jos → p. 131
- Colac WC Geberit Selnova Comfort, acces liber, antibacterian, fixare de jos → p. 130
- Colac WC Geberit Selnova Comfort, cu acces liber, fixare de jos → p. 131



- În funcție de situația de montaj, pentru montaj este necesar un set de conectare Geberit pentru WC suspendat, lungimea 30 cm

Vas WC suspendat Geberit Selnova Comfort, proiecție alungită, cu acces liber, Rimfree

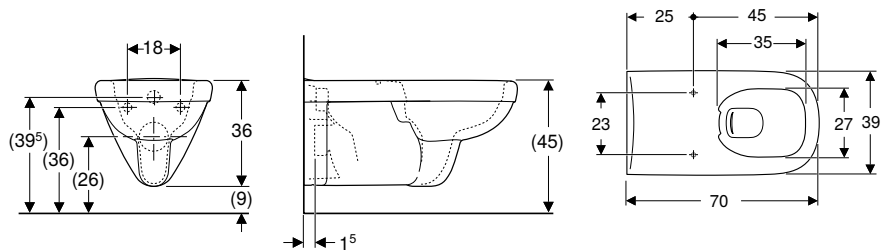

click & scan

Cod art.	Culoare/suprafață	B [cm]	H [cm]	T [cm]	EUR/buc.
500.791.01.7	Alb	39	36	70	302,31

De comandat suplimentar

- Capac WC

Posibilitate de combinare cu

- Capac WC Geberit Selnova Comfort Square, acces liber, antibacterian, fixare de jos → p. 130
- Colac WC Geberit Selnova Comfort Square, acces liber, fixare de jos → p. 132



Vase de WC cu spălare orizontală extinse

Vas WC suspendat Geberit Selnova Comfort Square cu spălare orizontală

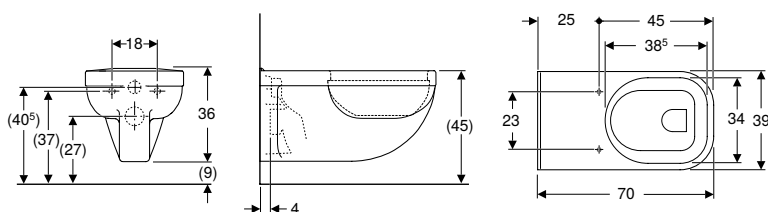

click & scan

Cod art.	Culoare/suprafață	B [cm]	H [cm]	T [cm]	EUR/buc.
500.792.01.7	Alb	39	36	70	319,89

De comandat suplimentar

- Capac WC

Posibilitate de combinare cu

- Capac WC Geberit Selnova Comfort Square, acces liber, antibacterian, fixare de jos → p. 130
- Colac WC Geberit Selnova Comfort Square, acces liber, fixare de jos → p. 132

Capace WC varianta Comfort

Capace WC

Capac WC Geberit Selnova Comfort, acces liber, antibacterian, fixare de jos

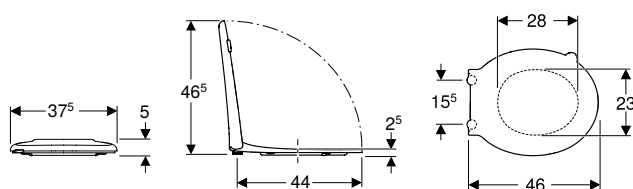

click & scan

Cod art.	Culoare/suprafață	Balamale Quick-Release	Funcție de încetinire	Dispozitiv de fixare	Materialul balamalelor	EUR/buc.
500.133.00.1	Alb	Nu	Nu	De jos	Oțel inoxidabil	92,39

Posibilitate de combinare cu

- Vas WC suspendat Geberit Selnova Comfort cu spălare verticală, proiecție alungită, cu acces liber, Rimfree → p. 128
- Vas WC suspendat Geberit Selnova Comfort cu spălare verticală, proiecție alungită, cu acces liber → p. 128
- Vas WC pe pardoseală Geberit Selnova Comfort pentru rezervor aparent montat pe vas, spălare verticală, evacuare orizontală, înălțat, Rimfree → p. 126
- Vas WC pe pardoseală Geberit Selnova Comfort pentru rezervor aparent montat pe vas, spălare verticală, evacuare orizontală, înălțat → p. 127

Capac WC Geberit Selnova Comfort, acces liber, antibacterian, fixare de sus

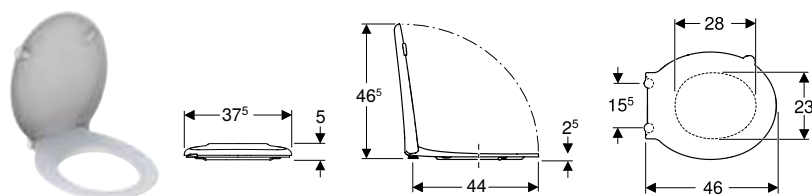

click & scan

Cod art.	Culoare/suprafață	Balamale Quick-Release	Funcție de încetinire	Dispozitiv de fixare	Materialul balamalelor	EUR/buc.
501.559.01.1	Alb	Nu	Nu	De sus	Oțel inoxidabil	83,18

Posibilitate de combinare cu

- Vas WC suspendat Geberit Selnova Comfort, Premium, cu spălare verticală, proiecție alungită, formă parțial închisă, cu acces liber, Rimfree → p. 127
- Vas WC suspendat Geberit Selnova Comfort cu spălare verticală, proiecție alungită, cu acces liber, Rimfree → p. 128
- Vas WC suspendat Geberit Selnova Comfort cu spălare verticală, proiecție alungită, cu acces liber → p. 128
- Vas WC pe pardoseală Geberit Selnova Comfort pentru rezervor aparent montat pe vas, spălare verticală, evacuare orizontală, înălțat, Rimfree → p. 126
- Vas WC pe pardoseală Geberit Selnova Comfort pentru rezervor aparent montat pe vas, spălare verticală, evacuare orizontală, înălțat → p. 127

Capac WC Geberit Selnova Comfort Square, acces liber, antibacterian, fixare de jos

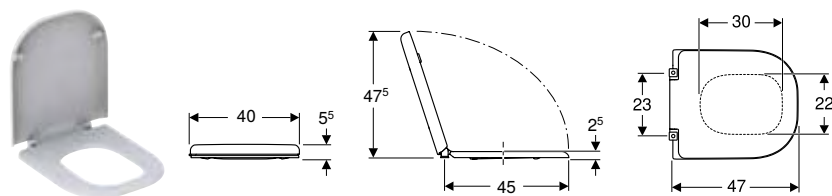

click & scan

Cod art.	Culoare/suprafață	Balamale Quick-Release	Funcție de încetinire	Dispozitiv de fixare	Materialul balamalelor	EUR/buc.
500.793.01.1	Alb	Nu	Nu	De jos	Oțel inoxidabil	94,41

Posibilitate de combinare cu

- Vas WC suspendat Geberit Selnova Comfort, proiecție alungită, cu acces liber, Rimfree → p. 129
- Vas WC suspendat Geberit Selnova Comfort Square cu spălare orizontală → p. 129

Colac WC

Colac WC Geberit Selnova Comfort, acces liber, antibacterian, fixare de jos

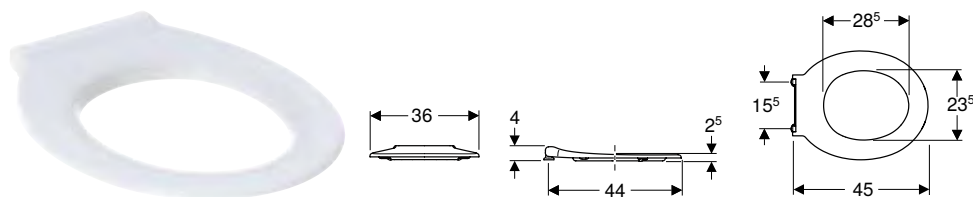

click & scan

Cod art.	Culoare/suprafață	Balamale Quick-Release	Funcție de încetinire	Dispozitiv de fixare	Materialul balamalelor	EUR/buc.
500.134.01.1	Alb	Nu	Nu	De jos	Oțel inoxidabil	68,09

Posibilitate de combinare cu

- Vas WC suspendat Geberit Selnova Comfort cu spălare verticală, proiecție alungită, cu acces liber, Rimfree → p. 128
- Vas WC suspendat Geberit Selnova Comfort cu spălare verticală, proiecție alungită, cu acces liber → p. 128
- Vas WC pe pardoseală Geberit Selnova Comfort pentru rezervor aparent montat pe vas, spălare verticală, evacuare orizontală, înălțat, Rimfree → p. 126
- Vas WC pe pardoseală Geberit Selnova Comfort pentru rezervor aparent montat pe vas, spălare verticală, evacuare orizontală, înălțat → p. 127

Colac WC Geberit Selnova Comfort, acces liber, antibacterian, fixare de sus

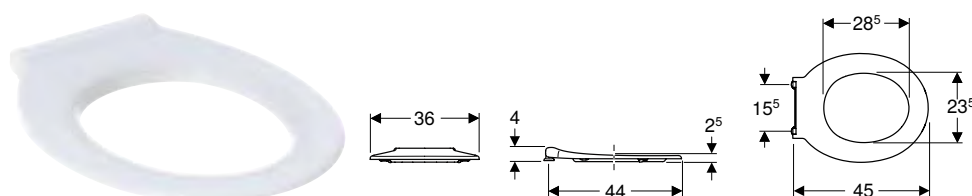

click & scan

Cod art.	Culoare/suprafață	Balamale Quick-Release	Funcție de încetinire	Dispozitiv de fixare	Materialul balamalelor	EUR/buc.
501.558.01.1	Alb	Nu	Nu	De sus	Oțel inoxidabil	61,30

Posibilitate de combinare cu

- Vas WC suspendat Geberit Selnova Comfort, Premium, cu spălare verticală, proiecție alungită, formă parțial închisă, cu acces liber, Rimfree → p. 127
- Vas WC suspendat Geberit Selnova Comfort cu spălare verticală, proiecție alungită, cu acces liber, Rimfree → p. 128
- Vas WC suspendat Geberit Selnova Comfort cu spălare verticală, proiecție alungită, cu acces liber → p. 128
- Vas WC pe pardoseală Geberit Selnova Comfort pentru rezervor aparent montat pe vas, spălare verticală, evacuare orizontală, înălțat, Rimfree → p. 126
- Vas WC pe pardoseală Geberit Selnova Comfort pentru rezervor aparent montat pe vas, spălare verticală, evacuare orizontală, înălțat → p. 127



Colac WC Geberit Selnova Comfort, acces liber, fixare de jos

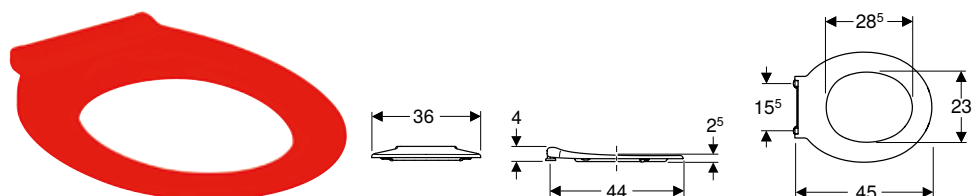

click & scan

Cod art.	Culoare/suprafață	Balamale Quick-Release	Funcție de încetinire	Dispozitiv de fixare	Materialul balamalelor	EUR/buc.
500.134.00.2	Roșu carmin	Nu	Nu	De jos	Oțel inoxidabil	72,97

Posibilitate de combinare cu

- Vas WC suspendat Geberit Selnova Comfort cu spălare verticală, proiecție alungită, cu acces liber, Rimfree → p. 128
- Vas WC suspendat Geberit Selnova Comfort cu spălare verticală, proiecție alungită, cu acces liber → p. 128
- Vas WC pe pardoseală Geberit Selnova Comfort pentru rezervor aparent montat pe vas, spălare verticală, evacuare orizontală, înălțat, Rimfree → p. 126
- Vas WC pe pardoseală Geberit Selnova Comfort pentru rezervor aparent montat pe vas, spălare verticală, evacuare orizontală, înălțat → p. 127

Colac WC Geberit Selnova Comfort, cu acces liber, fixare de jos

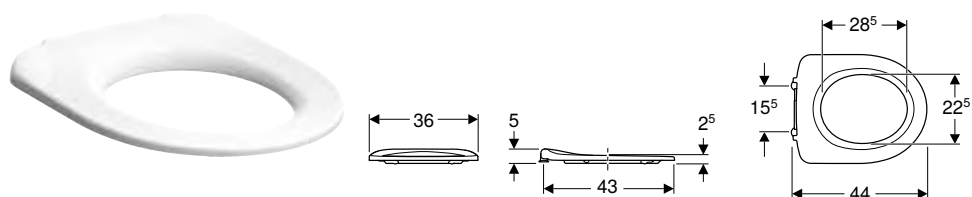

click & scan

Cod art.	Culoare/suprafață	Balamale Quick-Release	Funcție de încetinire	Dispozitiv de fixare	Materialul balamalelor	EUR/buc.
500.340.01.1	Alb / Plastic	Nu	Nu	De jos	Oțel inoxidabil	70,56

Posibilitate de combinare cu

- Vas WC suspendat Geberit Selnova Comfort cu spălare verticală, proiecție alungită, cu acces liber, Rimfree → p. 128
- Vas WC suspendat Geberit Selnova Comfort cu spălare verticală, proiecție alungită, cu acces liber → p. 128
- Vas WC pe pardoseală Geberit Selnova Comfort pentru rezervor aparent montat pe vas, spălare verticală, evacuare orizontală, înălțat, Rimfree → p. 126
- Vas WC pe pardoseală Geberit Selnova Comfort pentru rezervor aparent montat pe vas, spălare verticală, evacuare orizontală, înălțat → p. 127

Vase de WC și capace WC

Vas de WC pentru copii
Vase WC suspendate

Colac WC Geberit Selnova Comfort Square, acces liber, fixare de jos

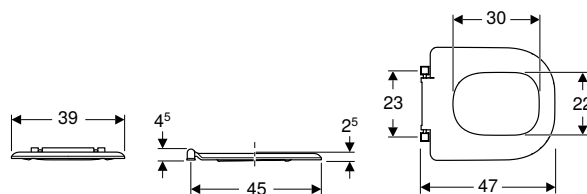

click & scan

Cod art.	Culoare/suprafață	Balamale Quick-Release	Funcție de încetinire	Dispozitiv de fixare	Materialul balamalelor	EUR/buc.
500.794.01.1	Alb	Nu	Nu	De jos	Oțel inoxidabil	82,80

Posibilitate de combinare cu

- Vas WC suspendat Geberit Selnova Comfort, proiecție alungită, cu acces liber, Rimfree → p. 129
- Vas WC suspendat Geberit Selnova Comfort Square cu spălare orizontală → p. 129

Vas de WC pentru copii

Vase WC suspendate

Nou

Vas WC suspendat Geberit Bambini pentru copii, spălare verticală, Rimfree, pentru capac WC

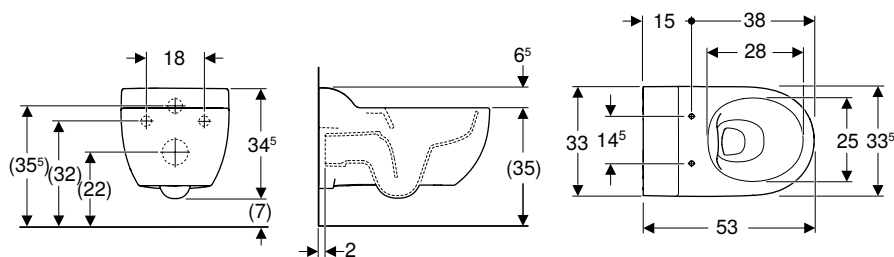

click & scan

Cod art.	Culoare/suprafață	B [cm]	H [cm]	T [cm]	EUR/buc.
502.959.00.1	Alb	33,5	34,5	53	282,00

Livrabil din April 2024

De comandat suplimentar

- Capac WC sau colac WC

Posibilitate de combinare cu

- Capac WC Geberit Bambini pentru copii → p. 138
- Colac WC Geberit Bambini pentru copii, cu funcție de susținere → p. 140
- Element de instalare Geberit Duofix Bambini pentru vas WC pe pardoseală pentru copii, 97 cm, rezervor încadrat Sigma 12 cm → p. 14
- Clapetă de acționare Geberit Sigma01 pentru spălare cu două volume de apă, pentru WC Bambini → p. 148

Accesorii

- Prezentare generală accesorii – Vase de WC Geberit Bambini suspendate și vase de WC Rimfree pe pardoseală → p. 89



- Produs înlocuitor pentru cod art. 201710000, 201715000

Nou

Vas WC suspendat Geberit Bambini pentru copii, spălare verticală, Rimfree, fără orificii pentru capacul WC

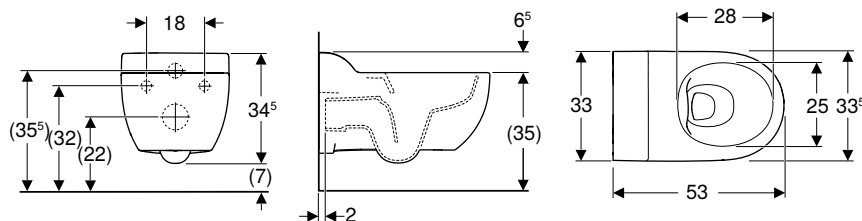

click & scan

Cod art.	Culoare/suprafață	B [cm]	H [cm]	T [cm]	EUR/buc.
502.959.00.2	Alb	33,5	34,5	53	282,00

Livrabil din April 2024

Posibilitate de combinare cu

- Element de instalare Geberit Duofix Bambini pentru vas WC pe pardoseală pentru copii, 97 cm, rezervor încastat Sigma 12 cm → p. 14
- Clapetă de acționare Geberit Sigma01 pentru spălare cu două volume de apă, pentru WC Bambini → p. 148

Accesorii

- Prezentare generală accesorii – Vase de WC Geberit Bambini suspendate și vase de WC Rimfree pe pardoseală → p. 89

WC suspendat Geberit Bambini pentru copii, spălare verticală, cu suprafețe de așezare

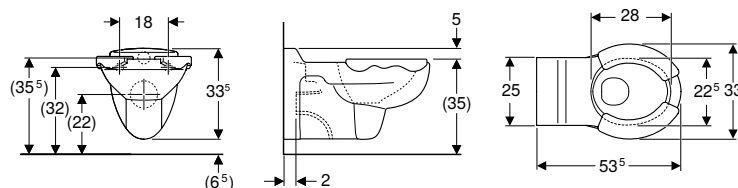

click & scan

Cod art.	Culoare/suprafață	B [cm]	H [cm]	T [cm]	EUR/buc.
201710000	SD Vas de ceramică WC: alb Reductor pentru colac de WC: roșu carmin	33	34	53,5	283,10
201715000	SD Vas de ceramică WC: alb Reductor pentru colac de WC: gri agat	33	34	53,5	283,10

SD: Sfârșit de producție din December 2024

Posibilitate de combinare cu

- Element de instalare Geberit Duofix Bambini pentru vas WC pe pardoseală pentru copii, 97 cm, rezervor încastat Sigma 12 cm → p. 14

Accesorii

- Prezentare generală accesorii – Vase de WC Geberit Bambini suspendate și vase de WC pe pardoseală, cu margine de spălare → p. 91

Vase de WC și capace WC

Vas de WC pentru copii
Vase WC pe pardoseală

WC suspendat Geberit Bambini pentru copii, spălare verticală, pentru capac WC

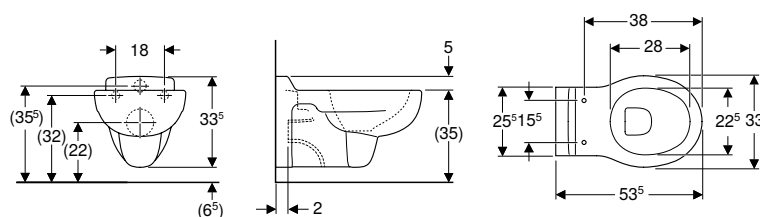

click & scan

Cod art.	Culoare/suprafață	B [cm]	H [cm]	T [cm]	EUR/buc.
201700000	Alb	33	34	53,5	214,33

De comandat suplimentar

- Capac WC sau colac WC

Posibilitate de combinare cu

- Capac WC Geberit Bambini pentru copii → p. 139
- Capac WC Geberit Bambini pentru copii, cu funcție de susținere, design broască țestoasă → p. 138
- Colac WC Geberit Bambini pentru copii, cu funcție de susținere, design broască țestoasă → p. 140
- Element de instalare Geberit Duofix Bambini pentru vas WC pe pardoseală pentru copii, 97 cm, rezervor încastat Sigma 12 cm → p. 14

Accesorii

- Prezentare generală accesorii – Vase de WC Geberit Bambini suspendate și vase de WC pe pardoseală, cu margine de spălare → p. 91

Vase WC pe pardoseală

Nou

Vas WC pe pardoseală Geberit Bambini pentru copii, spălare verticală, Rimfree, pentru capac WC

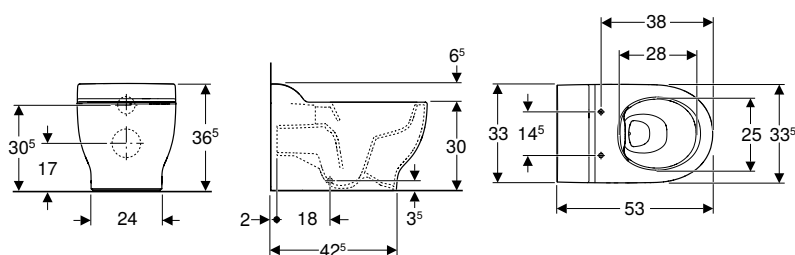

click & scan

Cod art.	Culoare/suprafață	B [cm]	H [cm]	T [cm]	EUR/buc.
502.966.00.1	Alb	33,5	36,5	53	220,90

Livrabil din April 2024

De comandat suplimentar

- Capac WC sau colac WC

Posibilitate de combinare cu

- Capac WC Geberit Bambini pentru copii → p. 138
- Colac WC Geberit Bambini pentru copii, cu funcție de susținere → p. 140
- Element de instalare Geberit Duofix Bambini pentru vas WC pe pardoseală pentru copii, 97 cm, cu rezervor încastat Sigma 12 cm → p. 14
- Clapetă de acționare Geberit Sigma01 pentru spălare cu două volume de apă, pentru WC Bambini → p. 148

Accesorii

- Prezentare generală accesorii – Vase de WC Geberit Bambini suspendate și vase de WC Rimfree pe pardoseală → p. 89

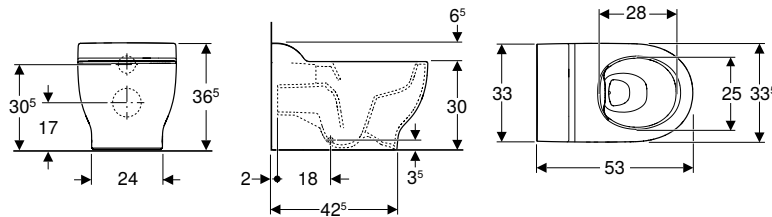

- Produs înlocuitor pentru cod art. 212000000, 212015000, Y212010000

Nou**Vas WC pe pardoseală Geberit Bambini pentru copii, spălare verticală, Rimfree, fără orificii pentru capacul WC**

click & scan

Cod art.	Culoare/suprafață	B [cm]	H [cm]	T [cm]	EUR/buc.
502.966.00.2	Alb	33,5	36,5	53	220,90

Livrabil din April 2024

Posibilitate de combinare cu

- Element de instalare Geberit Duofix Bambini pentru vas WC pe pardoseală pentru copii, 97 cm, cu rezervor încastat Sigma 12 cm → p. 14
- Clapetă de acționare Geberit Sigma01 pentru spălare cu două volume de apă, pentru WC Bambini → p. 148

Accesorii

- Prezentare generală accesorii – Vase de WC Geberit Bambini suspendate și vase de WC Rimfree pe pardoseală → p. 89

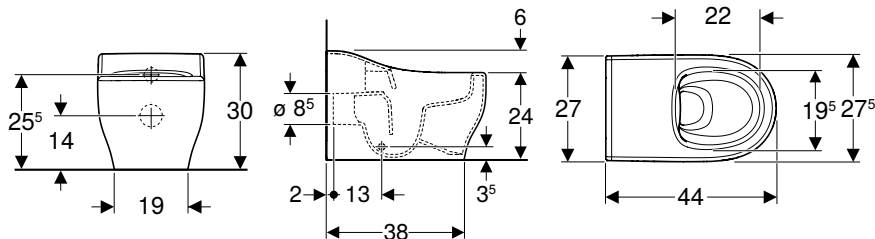
**Nou****Vas WC pe pardoseală Geberit Bambini pentru copii, spălare verticală, Rimfree**

click & scan

Cod art.	Culoare/suprafață	B [cm]	H [cm]	T [cm]	EUR/buc.
502.965.00.1	Alb	27,5	30	44	246,75

Livrabil din April 2024

Posibilitate de combinare cu

- Colac WC Geberit Bambini pentru copii mici → p. 140
- Element de instalare Geberit Duofix Bambini pentru vas WC pe pardoseală pentru copii, 97 cm, cu rezervor încastat Sigma 12 cm → p. 14
- Clapetă de acționare Geberit Sigma01 pentru spălare cu două volume de apă, pentru WC Bambini → p. 148

Accesorii

- Prezentare generală accesorii – Vase de WC Geberit Bambini suspendate și vase de WC Rimfree pe pardoseală → p. 89

Vase de WC și capace WC

Vas de WC pentru copii
Vase WC pe pardoseală

Vas WC pe pardoseală Geberit Bambini pentru copii, spălare verticală, design labe de leu, cu suprafețe de așezare

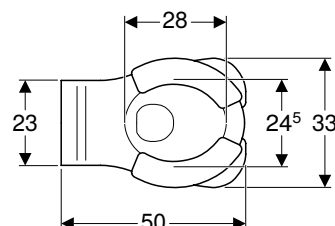
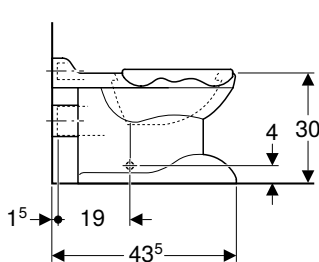
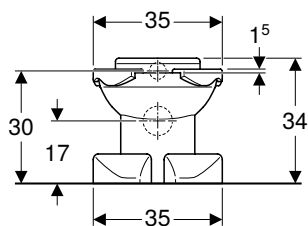

click & scan

Cod art.	Culoare/suprafață	B	H	T	EUR/buc.
		[cm]	[cm]	[cm]	
212015000	SD Vas de ceramică WC: alb Reductor pentru colac de WC: gri agat	35	34	50	228,98
Y212010000	SD Vas de ceramică WC: alb Reductor pentru colac de WC: roșu carmin	35	34	50	228,98

SD: Sfârșit de producție din December 2024

De comandat suplimentar

- Material de fixare

Posibilitate de combinare cu

- Element de instalare Geberit Duofix Bambini pentru vas WC pe pardoseală pentru copii, 97 cm, cu rezervor încastat Sigma 12 cm → p. 14

Accesorii

- Prezentare generală accesorii – Vase de WC Geberit Bambini suspendate și vase de WC pe pardoseală, cu margine de spălare → p. 91

Vas WC pe pardoseală Geberit Bambini pentru copii, spălare verticală, design labe de leu, pentru capac WC

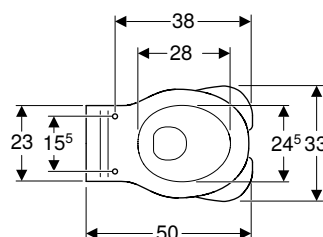
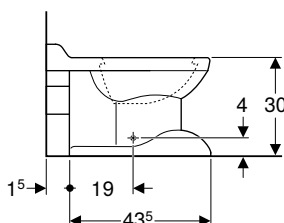
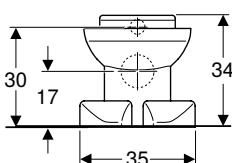

click & scan

Cod art.	Culoare/suprafață	B	H	T	EUR/buc.
		[cm]	[cm]	[cm]	
212000000	SD Alb	35	34	50	179,88

SD: Sfârșit de producție din December 2024

De comandat suplimentar

- Capac WC sau colac WC
- Material de fixare

Posibilitate de combinare cu

- Capac WC Geberit Bambini pentru copii → p. 139
- Capac WC Geberit Bambini pentru copii, cu funcție de susținere, design broască țestoasă → p. 138
- Colac WC Geberit Bambini pentru copii, cu funcție de susținere, design broască țestoasă → p. 140
- Element de instalare Geberit Duofix Bambini pentru vas WC pe pardoseală pentru copii, 97 cm, cu rezervor încastat Sigma 12 cm → p. 14

Accesorii

- Prezentare generală accesorii – Vase de WC Geberit Bambini suspendate și vase de WC pe pardoseală, cu margine de spălare → p. 91

Vas WC pe pardoseală Geberit Bambini pentru bebeluși și copii mici, spălare verticală

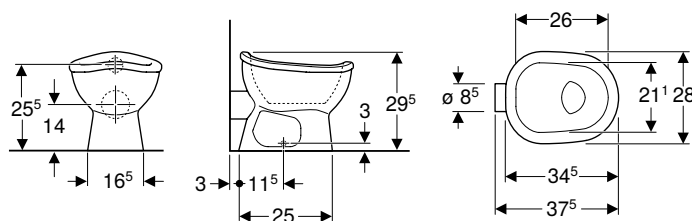

click & scan

Cod art.	Culoare/suprafață	B [cm]	H [cm]	T [cm]	EUR/buc.
211650000	Alb	28	29,5	37,5	171,38

De comandat suplimentar

- Material de fixare

Posibilitate de combinare cu

- Colac WC Geberit Bambini pentru bebeluși și copii mici → p. 141
- Element de instalare Geberit Duofix Bambini pentru vas WC pe pardoseală pentru copii, 97 cm, cu rezervor încastat Sigma 12 cm → p. 14

Accesorii

- Prezentare generală accesorii – Vase de WC Geberit Bambini suspendate și vase de WC pe pardoseală, cu margine de spălare → p. 91

Vas WC pe pardoseală Geberit Bambini pentru copii, spălare verticală, fără orificii pentru capacul WC

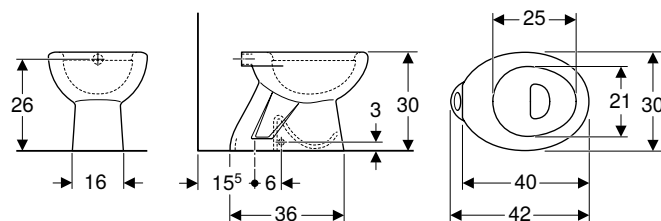

click & scan

Cod art.	Culoare/suprafață	B [cm]	H [cm]	T [cm]	EUR/buc.
500.883.00.1	Alb / Lucios	30	30	42	164,33

De comandat suplimentar

- Material de fixare

Accesorii

- Prezentare generală accesorii – Vase de WC Geberit Bambini suspendate și vase de WC pe pardoseală, cu margine de spălare → p. 91

Vase de WC și capace WC

Capace WC pentru copii
Capace WC

Vas WC pe pardoseală Geberit Bambini pentru copii, spălare orizontală, pentru capac WC

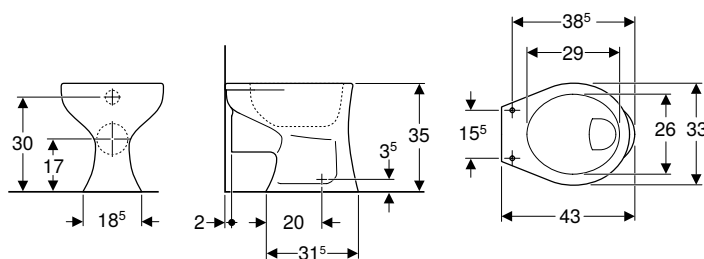

click & scan

Cod art.	Culoare/suprafață	B [cm]	H [cm]	T [cm]	EUR/buc.
21150000	Alb	33	35	43	179,88

De comandat suplimentar

- Capac WC
- Material de fixare

Posibilitate de combinare cu

- Capac WC Geberit Bambini pentru copii → p. 139
- Capac WC Geberit Bambini pentru copii, cu funcție de susținere, design broască țestoasă → p. 138
- Colac WC Geberit Bambini pentru copii, cu funcție de susținere, design broască țestoasă → p. 140
- Element de instalare Geberit Duofix Bambini pentru vas WC pe pardoseală pentru copii, 97 cm, cu rezervor încadrat Sigma 12 cm → p. 14

Accesorii

- Prezentare generală accesorii – Vase de WC Geberit Bambini suspendate și vase de WC pe pardoseală, cu margine de spălare → p. 91

Capace WC pentru copii

Capace WC

Nou

Capac WC Geberit Bambini pentru copii

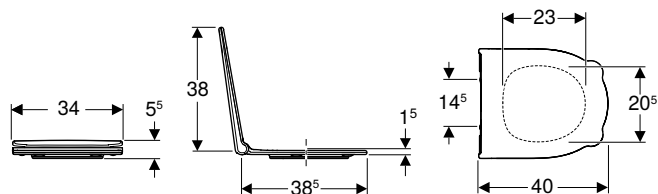

click & scan

Cod art.	Culoare/suprafață	B [cm]	H [cm]	T [cm]	Funcție de încetinire	Dispozitiv de fixare	EUR/buc.
502.970.01.1	Alb	34	5,5	40	Da	De sus	141,00
502.970.SX.1	Albastru oceanic	34	5,5	40	Da	De sus	141,00
502.970.79.1	Verde pădure	34	5,5	40	Da	De sus	141,00
502.970.FY.1	Roșu carmin	34	5,5	40	Da	De sus	141,00
502.969.01.1	Alb	34	5,5	40	Nu	De sus	101,05
502.969.SX.1	Albastru oceanic	34	5,5	40	Nu	De sus	101,05
502.969.79.1	Verde pădure	34	5,5	40	Nu	De sus	101,05
502.969.FY.1	Roșu carmin	34	5,5	40	Nu	De sus	101,05

Livrabil din April 2024

Posibilitate de combinare cu

- Vas WC suspendat Geberit Bambini pentru copii, spălare verticală, Rimfree, pentru capac WC → p. 132
- Vas WC pe pardoseală Geberit Bambini pentru copii, spălare verticală, Rimfree, pentru capac WC → p. 134

Capac WC Geberit Bambini pentru copii, cu funcție de susținere, design broască țestoasă

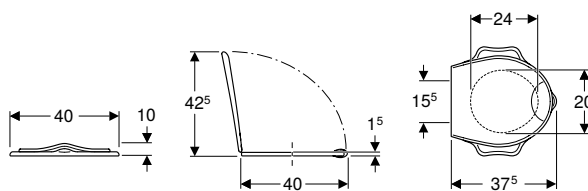

click & scan

Cod art.	Culoare/suprafață	Funcție de încetinire	Dispozitiv de fixare	Materialul balamalelor	EUR/buc.
573360000	SD Alb / Lucios	Nu	De jos	Oțel inoxidabil	86,99
573361000	SD Verde-gălbui / Lucios	Nu	De jos	Oțel inoxidabil	86,99
573362000	SD Galben trafic / Lucios	Nu	De jos	Oțel inoxidabil	86,99
573363000	SD Roșu carmin / Lucios	Nu	De jos	Oțel inoxidabil	86,99
573365000	SD Alb / Lucios	Da	De jos	Alamă cromată	113,76
573366000	SD Verde-gălbui / Lucios	Da	De jos	Alamă cromată	113,76
573367000	SD Galben trafic / Lucios	Da	De jos	Alamă cromată	113,76
573368000	SD Roșu carmin / Lucios	Da	De jos	Alamă cromată	113,76

SD: Sfârșit de producție din December 2024

Posibilitate de combinare cu

- Vas WC pe pardoseală Geberit Bambini pentru copii, spălare verticală, design labe de leu, pentru capac WC → p. 136
- Vas WC pe pardoseală Geberit Bambini pentru copii, spălare orizontală, pentru capac WC → p. 138
- WC suspendat Geberit Bambini pentru copii, spălare verticală, pentru capac WC → p. 134

Capac WC Geberit Bambini pentru copii

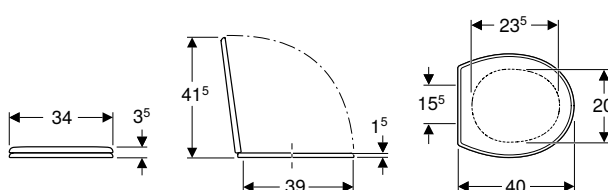

click & scan

Cod art.	Culoare/suprafață	Funcție de încetinire	Dispozitiv de fixare	Materialul balamalelor	EUR/buc.
573334000	Alb / Lucios	Nu	De jos	Oțel inoxidabil	84,01
573337000	SD Roșu rubin / Lucios	Nu	De jos	Oțel inoxidabil	92,19

SD: Sfârșit de producție din December 2024

Posibilitate de combinare cu

- Vas WC pe pardoseală Geberit Bambini pentru copii, spălare verticală, design labe de leu, pentru capac WC → p. 136
- Vas WC pe pardoseală Geberit Bambini pentru copii, spălare orizontală, pentru capac WC → p. 138
- WC suspendat Geberit Bambini pentru copii, spălare verticală, pentru capac WC → p. 134

Capac WC Geberit Selnova cu colac WC pentru copii, fixare de sus

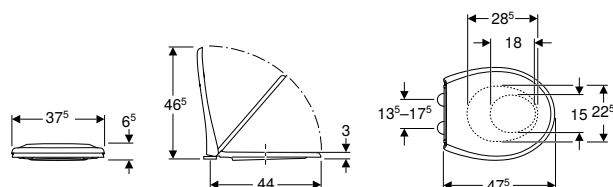

click & scan

Cod art.	Culoare/suprafață	Balamale Quick-Release	Funcție de încetinire	Dispozitiv de fixare	Materialul balamalelor	EUR/buc.
500.339.01.1	Alb / Lucios	Da	Da	De sus	Alamă cromată	97,27

Posibilitate de combinare cu

- Vas WC suspendat Geberit Selnova, Premium, cu spălare verticală, formă închisă, Rimfree → p. 98
- Vas WC suspendat Geberit Selnova, Premium, cu spălare verticală, înălțat, formă închisă, Rimfree → p. 126
- Vas WC suspendat Geberit Selnova, Premium, cu spălare verticală, formă parțial închisă, Rimfree → p. 98
- Vas WC suspendat Geberit Selnova cu spălare verticală, Rimfree → p. 98
- Vas WC suspendat Geberit Selnova cu spălare verticală → p. 99
- Vas WC pe pardoseală Geberit Selnova cu spălare verticală, back-to-wall, evacuare orizontală sau verticală, formă parțial închisă, Rimfree → p. 111
- Vas WC pe pardoseală Geberit Selnova cu spălare verticală, back-to-wall, evacuare orizontală, formă parțial închisă → p. 112
- Vas WC pe pardoseală Geberit Selnova cu spălare verticală, evacuare orizontală, formă parțial închisă, Rimfree → p. 112
- Vas WC pe pardoseală Geberit Selnova cu spălare verticală, evacuare verticală, formă parțial închisă, Rimfree → p. 112
- Vas WC pe pardoseală Geberit Selnova pentru rezervor aparent montat pe vas, spălare pe verticală, evacuare multidirecțională, formă parțial închisă, Rimfree → p. 104
- Vas WC pe pardoseală Geberit Selnova pentru rezervor aparent montat pe vas, spălare verticală, evacuare orizontală, formă parțial închisă, Rimfree → p. 104
- Vas WC pe pardoseală Geberit Selnova pentru rezervor aparente montat pe vas, spălare verticală, evacuare orizontală, formă parțial închisă → p. 106
- Vas WC pe pardoseală Geberit Selnova pentru rezervor aparente montat pe vas, spălare verticală, evacuare verticală, formă parțial închisă → p. 106
- Vas WC pe pardoseală Geberit Selnova pentru rezervor aparente montat pe vas, spălare verticală, evacuare orizontală, Rimfree → p. 105
- Vas WC pe pardoseală Geberit Selnova pentru rezervor aparente montat pe vas, spălare verticală, evacuare orizontală → p. 107
- Vas WC pe pardoseală Geberit Selnova pentru rezervor aparente montat pe vas, spălare verticală, evacuare verticală → p. 107

Colac WC

Nou

Colac WC Geberit Bambini pentru copii, cu funcție de susținere

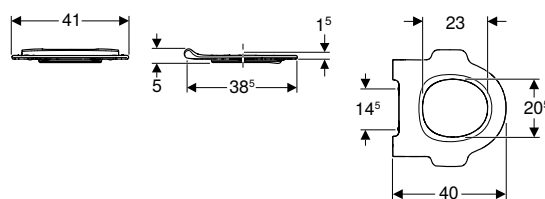

click & scan

Cod art.	Culoare/suprafață	B [cm]	H [cm]	T [cm]	Funcție de încetinire	Dispozitiv de fixare	EUR/buc.
502.971.01.1	Alb	41	5	40	Nu	De sus	82,25
502.971.SX.1	Albastru oceanic	41	5	40	Nu	De sus	82,25
502.971.79.1	Verde pădure	41	5	40	Nu	De sus	82,25
502.971.FY.1	Roșu carmin	41	5	40	Nu	De sus	82,25

Livrabil din April 2024

Posibilitate de combinare cu

- Vas WC suspendat Geberit Bambini pentru copii, spălare verticală, Rimfree, pentru capac WC → p. 132
- Vas WC pe pardoseală Geberit Bambini pentru copii, spălare verticală, Rimfree, pentru capac WC → p. 134

Colac WC Geberit Bambini pentru copii mici

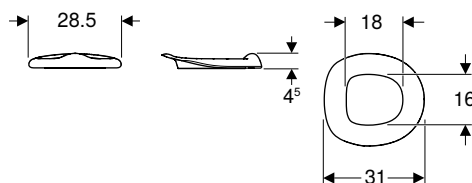

click & scan

Cod art.	Culoare/suprafață	B [cm]	H [cm]	T [cm]	Funcție de încetinire	Dispozitiv de fixare	EUR/buc.
502.972.PL.1	Gri agat	28,5	4,5	31	Nu	Lipsă	117,50
502.972.FY.1	Roșu carmin	28,5	4,5	31	Nu	Lipsă	117,50

Livrabil din April 2024

Posibilitate de combinare cu

- Vas WC pe pardoseală Geberit Bambini pentru copii, spălare verticală, Rimfree → p. 135

Colac WC Geberit Bambini pentru copii, cu funcție de susținere, design broască țestoasă

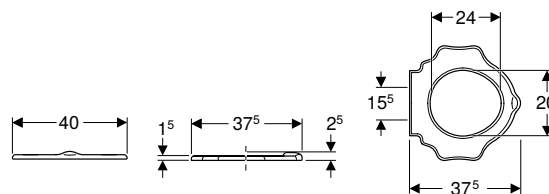

click & scan

Cod art.	Culoare/suprafață	Funcție de încetinire	Dispozitiv de fixare	Materialul balamalelor	EUR/buc.
573370000	SD Alb / Lucios	Nu	De jos	Oțel inoxidabil	70,62
573371000	SD Verde-gălbui / Lucios	Nu	De jos	Oțel inoxidabil	70,62
573372000	SD Galben trafic / Lucios	Nu	De jos	Oțel inoxidabil	70,62
573373000	SD Roșu carmin / Lucios	Nu	De jos	Oțel inoxidabil	70,62

SD: Sfârșit de producție din December 2024

Posibilitate de combinare cu

- Vas WC pe pardoseală Geberit Bambini pentru copii, spălare verticală, design labe de leu, pentru capac WC → p. 136
- Vas WC pe pardoseală Geberit Bambini pentru copii, spălare orizontală, pentru capac WC → p. 138
- WC suspendat Geberit Bambini pentru copii, spălare verticală, pentru capac WC → p. 134

Colac WC Geberit Bambini pentru bebeluși și copii mici

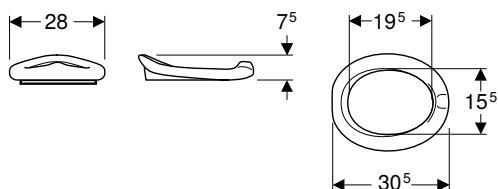

click & scan

Cod art.	Culoare/suprafață	Funcție de încetinire	Dispozitiv de fixare	EUR/buc.
573338000	Roșu rubin / Mat	Nu	Lipsă	113,76
573348000	Gri agat / Mat	Nu	Lipsă	113,76

Posibilitate de combinare cu

- Vas WC pe pardoseală Geberit Bambini pentru bebeluși și copii mici, spălare verticală → p. 137

Accesorii

Prezentare generală accesorii – Vase de ceramică WC Geberit iCon Square în combinație cu țevi de racord

Geberit România, Versiune: January 2024

				Vas WC pe pardoseală Geberit iCon Square cu spălare verticală, back-to-wall, formă închisă, Rimfree	Vas WC pe pardoseală Geberit iCon Square montat pentru rezervor aparent montat pe vas, spălare verticală, back-to-wall, formă închisă	Vas WC pe pardoseală Geberit iCon Square pentru rezervoare aparente montat pe vas, spălare verticală, formă închisă, Rimfree
Alb				211910000	200920000	200930000
				→ p. 110	→ p. 103	→ p. 102
Set cot de conectare 90° Geberit cu prelungire	152.647.00.1		→ p. 242		X = 60-125 mm	X = 60-125 mm



Prezentare generală accesorii – Vase de ceramică WC Geberit iCon în combinație cu țevi de racord

Geberit România, Versiune: January 2024

				Set vas WC pe pardoseală Geberit iCon cu spălare verticală, back-to-wall, formă închisă, Rimfree, cu capac WC	Vas WC pe pardoseală Geberit iCon cu spălare verticală, back-to-wall, formă închisă, Rimfree	Vas WC pe pardoseală Geberit iCon pentru rezervoare aparente montat pe vas, spălare verticală, formă închisă, Rimfree
Alb				502.383.JT.1	502.382.00.1	200460000
				→ p. 110	→ p. 110	→ p. 102
Set cot de conectare 90° Geberit cu prelungire	152.647.00.1		→ p. 242	X = 60-85 mm	X = 60-85 mm	X = 60-125 mm

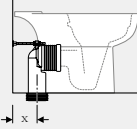
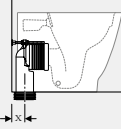

Prezentare generală accesorii – Vase de ceramică WC Geberit Smyle în combinație cu țevi de racord

Geberit România, Versiune: January 2024

				Geberit Smyle	Geberit Smyle Square
				Vas WC pe pardoseală Geberit Smyle pentru rezervor aparent montat pe vas, spălare verticală, formă parțial închisă, Rimfree	Vas WC pe pardoseală Geberit Smyle Square, back-to-wall, formă închisă, Rimfree
Alb				500.212.01.1	500.840.00.1
					
				→ p. 103	→ p. 111
Set cot de conectare 90° Geberit cu prelungire	152.647.00.1		→ p. 242	X = 60-125 mm	

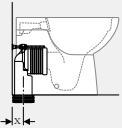
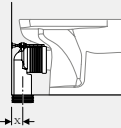
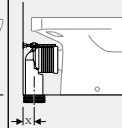
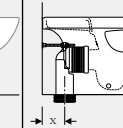
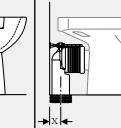
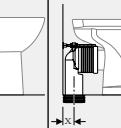

Prezentare generală accesorii – Vase de ceramică WC Geberit Selnova în combinație cu țevi de racord

Geberit România, Versiune: January 2024

				Vas WC pe pardoseală Geberit Selnova cu spălare verticală, back-to-wall, evacuare orizontală sau verticală, formă parțial închisă, Rimfree	Vas WC pe pardoseală Geberit Selnova pentru rezervor aparent montat pe vas, spălare verticală, evacuare orizontală	Vas WC pe pardoseală Geberit Selnova pentru rezervor aparent montat pe vas, spălare verticală, evacuare orizontală, formă parțial închisă	Vas WC pe pardoseală Geberit Selnova pentru rezervor aparent montat pe vas, spălare pe verticală, evacuare multidirecțională, formă parțial închisă, Rimfree	Vas WC pe pardoseală Geberit Selnova pentru rezervor aparent montat pe vas, spălare verticală, evacuare orizontală, formă parțial închisă, Rimfree	Vas WC pe pardoseală Geberit Selnova pentru rezervor aparent montat pe vas, spălare verticală, evacuare orizontală, Rimfree
Alb				500.393.01.7	500.282.01.5	500.287.01.7	500.488.01.7	500.285.01.7	500.283.01.5
									
				→ p. 111	→ p. 107	→ p. 106	→ p. 104	→ p. 104	→ p. 105
Set cot de conectare 90° Geberit cu prelungire	152.647.00.1		→ p. 242				X = 60-160 mm		

Prezentare generală accesorii – Vase de ceramică WC Geberit Selnova Square în combinație cu țevi de racord

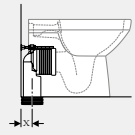
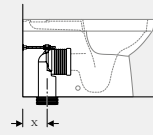
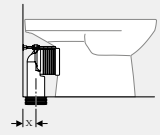

Geberit România, Versiune: January 2024

				Vas WC pe pardoseală Geberit Selnova Square pentru rezervoare aparente, back-to-wall, evacuare orizontală sau verticală, formă parțial închisă, Rimfree	Vas WC pe pardoseală Geberit Selnova Square pentru rezervor aparent montat pe vas, spălare verticală, back-to-wall, evacuare orizontală sau verticală, formă parțial închisă, Rimfree	Vas WC pe pardoseală Geberit Selnova Square pentru rezervor aparent montat pe vas, spălare verticală, evacuare orizontală, formă parțial închisă, Rimfree
Alb				501.564.01.7	500.489.01.7	501.563.01.7
						
				→ p. 113	→ p. 108	→ p. 108
Set cot de conectare 90° Geberit cu prelungire	152.647.00.1		→ p. 242		X = 60-125 mm	



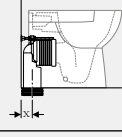
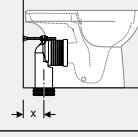

Prezentare generală accesorii – Vase de ceramică WC Geberit Selnova Compact în combinație cu țevi de racord

Geberit România, Versiune: January 2024

				Vas WC pe pardoseală Geberit Selnova Compact cu spălare verticală, back-to-wall, evacuare orizontală sau verticală, formă parțial închisă, proiecție mică, Rimfree	Vas WC pe pardoseală Geberit Selnova Compact pentru rezervor aparent montat pe vas, spălare verticală, evacuare multidirecțională, formă parțial închisă, proiecție mică, Rimfree
Alb				500.394.01.7	500.478.01.7
					
				→ p. 113	→ p. 109
Set cot de conectare 90° Geberit cu prelungire	152.647.00.1		→ p. 242		X = 60-120 mm

Prezentare generală accesorii – Vase de ceramică WC Geberit Selnova Comfort în combinație cu țevi de racord

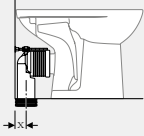
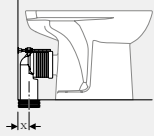
Geberit România, Versiune: January 2024

				Vas WC pe pardoseală Geberit Selnova Comfort pentru rezervor aparent montat pe vas, spălare verticală, evacuare orizontală, înălțat, Rimfree	Vas WC pe pardoseală Geberit Selnova Comfort pentru rezervor aparent montat pe vas, spălare verticală, evacuare orizontală, înălțat
Alb				500.486.01.7	500.284.01.5
					
				→ p. 126	→ p. 127
Set cot de conectare 90° Geberit cu prelungire	152.647.00.1		→ p. 242	X = 60-80 mm	



Clapete de acționare și sisteme de comandă a spălării pentru WC

Clapete de acționare.....	146
Pentru rezervor încastrat Sigma	146
Vedere de ansamblu asupra sortimentului – Clapete de acționare din seria Sigma, pentru rezervoare încastate	147
Pentru rezervor încastrat Omega	163
Vedere de ansamblu asupra sortimentului – Clapete de acționare Geberit din seria Omega pentru rezervoare încastate	163
Pentru rezervor încastrat Delta	166
Vedere de ansamblu asupra sortimentului – Clapete de acționare Geberit din seria Delta, pentru rezervoare încastate	166
Pentru rezervoarele încastate Tinline	169
Accesorii	169
Material de consum	171
Sisteme de comandă a spălării pentru WC cu acționare spălare electronică.....	172
Vedere de ansamblu asupra sortimentului – Sisteme de comandă a spălării pentru WC Geberit, cu acționare electronică a spălării, fără atingere	173
Vedere de ansamblu asupra sortimentului – Sisteme de comandă a spălării pentru WC Geberit cu acționare electronică, manuale	175
Pentru alimentare electrică de la rețea, pentru rezervoare încastate Geberit Sigma 12 cm	176
Pentru alimentare electrică de la rețea, pentru rezervoare încastate Geberit Sigma 8 cm	179
Pentru alimentare electrică de la rețea, pentru rezervoare încastate Geberit Omega 12 cm	180
Pentru alimentare de la baterie, pentru rezervoare încastate Geberit Sigma 12 cm	181
Accesorii pentru sisteme de comandă a spălării pentru WC.....	183
Kituri de instalare	183



Clapete de acționare







Pentru rezervor încadrat Sigma

Vedere de ansamblu asupra sortimentului – Clapete de acționare din seria Sigma, pentru rezervoare încadrate

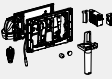
Geberit România, Versiune: January 2024

		Sigma01	Sigma10	Sigma20	Sigma21	Sigma30, spălare cu oprire	Sigma30, spălare cu două cantități	Modul Geberit DuoFresh (Sigma 12 cm)	
									
		→ p. 148	→ p. 149	→ p. 150	→ p. 151	→ p. 154	→ p. 154	→ p. 160	
Rezervor încadrat	109.300.00.5	✓	✓	✓	✓	✓	✓	✓	
Rezervor încadrat	109.791.00.1	✓	✓	✓	✓	✓	✓		
Duofix	111.300.00.5	✓	✓	✓	✓	✓	✓	✓	
Duofix	111.900.00.5	✓	✓	✓	✓	✓	✓	✓	
Duofix	111.350.00.5	✓	✓	✓	✓	✓	✓	✓	
Duofix	111.923.00.5	✓	✓	✓	✓	✓	✓		
Duofix	111.922.00.5	✓	✓	✓	✓	✓	✓		
Duofix	111.375.00.5	✓	✓	✓	✓	✓	✓	✓	
Duofix	111.796.00.1	✓	✓	✓	✓	✓	✓		

✓ Compatibil

	Modul Geberit DuoFresh (Sigma 8 cm)	Sigma50	Sigma60 (începând cu 2016)	Sigma70	Sigma80, for Sigma concealed cistern 12 cm	Sigma80, pentru rezervor încastat Sigma 8 cm	Mambo
							
	→ p. 161	→ p. 155	→ p. 158	→ p. 159	→ p. 178		→ p. 162
		✓	✓	✓	✓		✓
	✓	✓	✓	✓		✓	✓
		✓	✓	✓	✓		✓
		✓	✓	✓	✓		✓
		✓	✓	✓	✓		✓
		✓	✓	✓			✓
		✓	✓	✓			✓
		✓	✓	✓	✓		✓
	✓	✓	✓	✓		✓	✓



Clapetă de acționare Geberit Sigma01 pentru spălare cu două volume de apă

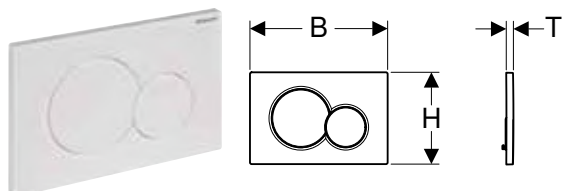

click & scan

Cod art.	Culoare/suprafață	Material	B [cm]	H [cm]	T [cm]	EUR/buc.
115.770.11.5	Alb	Plastic	24,6	16,4	1,3	51,64
115.770.21.5	Cromat lucios	Plastic	24,6	16,4	1,3	76,19
115.770.DT.5	Alamă prețioasă, galvanizată	Plastic	24,6	16,4	1,3	231,28
115.770.DW.5	Negru	Plastic	24,6	16,4	1,3	62,39
115.770.JQ.5	Crom mat / Cu strat easy-to-clean	Plastic	24,6	16,4	1,3	76,19
115.770.KA.5	Placă: cromat lucios Taste: cromat mat	Plastic	24,6	16,4	1,3	76,19

Accesorii

- Modul Geberit DuoFresh cu acționare automată și inserție pentru batonul de curățare Geberit DuoFresh Stick, pentru rezervor încastat Sigma 12 cm → p. 160
- Modul Geberit DuoFresh cu acționare manuală și inserție pentru batonul de curățare Geberit DuoFresh Stick, pentru rezervor încastat Sigma 12 cm → p. 160
- Modul Geberit DuoFresh cu acționare automată și inserție pentru batonul de curățare Geberit DuoFresh Stick, pentru rezervor încastat Sigma 8 cm → p. 161
- Modul Geberit DuoFresh cu acționare manuală și inserție pentru batonul de curățare Geberit DuoFresh Stick, pentru rezervor încastat Sigma 8 cm → p. 161
- Set de prelungire Geberit pentru rezervoarele încastate Sigma, Omega și Kappa → p. 169

Nou

Clapetă de acționare Geberit Sigma01 pentru spălare cu două volume de apă, pentru WC Bambini

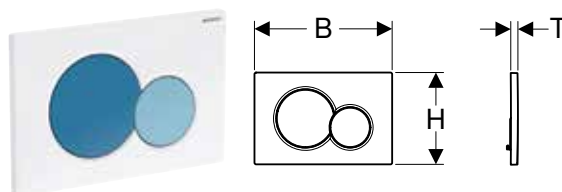

click & scan

Cod art.	Culoare/suprafață	Material	B [cm]	H [cm]	T [cm]	EUR/buc.
115.770.79.5	Placă: alb Tastă cantitate completă: verde pădure Tastă cantitate parțială: verde deschis	Plastic	24,6	16,4	1,3	110,25
115.770.FY.5	Placă: alb Tastă cantitate completă: roșu carmin Tastă cantitate parțială: portocaliu	Plastic	24,6	16,4	1,3	110,25
115.770.SX.5	Placă: alb Tastă cantitate completă: albastru oceanic Tastă cantitate parțială: albastru deschis	Plastic	24,6	16,4	1,3	110,25

Livrabil din April 2024

Posibilitate de combinare cu

- Element de instalare Geberit Duofix Bambini pentru vas WC pe pardoseală pentru copii, 97 cm, rezervor încastat Sigma 12 cm → p. 14
- Element de instalare Geberit Duofix Bambini pentru vas WC pe pardoseală pentru copii, 97 cm, cu rezervor încastat Sigma 12 cm → p. 14
- Vas WC suspendat Geberit Bambini pentru copii, spălare verticală, Rimfree, pentru capac WC → p. 132
- Vas WC suspendat Geberit Bambini pentru copii, spălare verticală, Rimfree, fără orificii pentru capacul WC → p. 133
- Vas WC pe pardoseală Geberit Bambini pentru copii, spălare verticală, Rimfree, pentru capac WC → p. 134
- Vas WC pe pardoseală Geberit Bambini pentru copii, spălare verticală, Rimfree, fără orificii pentru capacul WC → p. 135
- Vas WC pe pardoseală Geberit Bambini pentru copii, spălare verticală, Rimfree → p. 135

Accesorii

- Modul Geberit DuoFresh cu acționare automată și inserție pentru batonul de curățare Geberit DuoFresh Stick, pentru rezervor încastat Sigma 12 cm → p. 160
- Modul Geberit DuoFresh cu acționare manuală și inserție pentru batonul de curățare Geberit DuoFresh Stick, pentru rezervor încastat Sigma 12 cm → p. 160
- Modul Geberit DuoFresh cu acționare automată și inserție pentru batonul de curățare Geberit DuoFresh Stick, pentru rezervor încastat Sigma 8 cm → p. 161
- Modul Geberit DuoFresh cu acționare manuală și inserție pentru batonul de curățare Geberit DuoFresh Stick, pentru rezervor încastat Sigma 8 cm → p. 161
- Set de prelungire Geberit pentru rezervoarele încastate Sigma, Omega și Kappa → p. 169

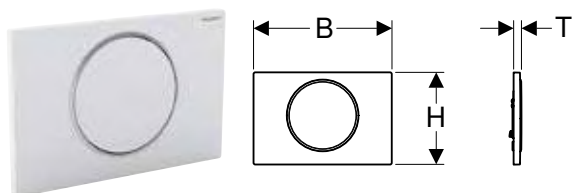
Clapetă de acționare Geberit Sigma10 pentru spălare start-stop

click & scan

Cod art.	Culoare/suprafață	Material	B	H	T	EUR/buc.
			[cm]	[cm]	[cm]	
115.758.01.5	Placă și tastă: alb mat lăcuită, cu strat easy-to-clean Inel de design: alb	Oțel inoxidabil	24,6	16,4	1,4	215,56
115.758.14.5	Placă și tastă: negru mat lăcuită, cu strat easy-to-clean Inel de design: șlefuit	Oțel inoxidabil	24,6	16,4	1,4	193,68
115.758.16.5	Placă și tastă: negru mat lăcuită, cu strat easy-to-clean Inel de design: negru	Oțel inoxidabil	24,6	16,4	1,4	215,56
115.758.JQ.5	Placă și tastă: cromat mat lăcuită, cu strat easy-to-clean Inel de design: cromat lucios	Plastic	24,6	16,4	1,4	126,11
115.758.JT.5	Placă și tastă: alb mat lăcuită, cu strat easy-to-clean Inel de design: șlefuit	Oțel inoxidabil	24,6	16,4	1,4	193,68
115.758.KH.5	Placă și tastă: cromat lucios Inel de design: cromat mat	Plastic	24,6	16,4	1,4	105,57
115.758.KJ.5	Placă și tastă: alb Inel de design: cromat lucios	Plastic	24,6	16,4	1,4	73,28
115.758.KK.5	Placă și tastă: alb Inel de design: aurit	Plastic	24,6	16,4	1,4	90,44
115.758.KM.5	Placă și tastă: negru Inel de design: cromat lucios	Plastic	24,6	16,4	1,4	90,44
115.758.SN.5	Placă și tastă: lustruit, strat easy-to-clean Inel de design: șlefuit	Oțel inoxidabil	24,6	16,4	1,4	159,11

Accesorii

- Modul Geberit DuoFresh cu acționare automată și inserție pentru batonul de curățare Geberit DuoFresh Stick, pentru rezervor încadrat Sigma 12 cm → p. 160
- Modul Geberit DuoFresh cu acționare manuală și inserție pentru batonul de curățare Geberit DuoFresh Stick, pentru rezervor încadrat Sigma 12 cm → p. 160
- Modul Geberit DuoFresh cu acționare automată și inserție pentru batonul de curățare Geberit DuoFresh Stick, pentru rezervor încadrat Sigma 8 cm → p. 161
- Modul Geberit DuoFresh cu acționare manuală și inserție pentru batonul de curățare Geberit DuoFresh Stick, pentru rezervor încadrat Sigma 8 cm → p. 161
- Set de prelungire Geberit pentru rezervoarele încastrate Sigma, Omega și Kappa → p. 169

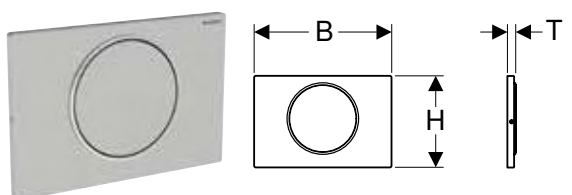
Clapetă de acționare Geberit Sigma10 pentru spălare start-stop, înșurubabilă

click & scan

Cod art.	Culoare/suprafață	Material	B	H	T	EUR/buc.
			[cm]	[cm]	[cm]	
115.787.SN.5	Placă și tastă: lustruit, strat easy-to-clean Inel de design: șlefuit	Oțel inoxidabil	24,6	16,4	1,5	181,48

Accesorii

- Set de prelungire Geberit pentru rezervoarele încastrate Sigma, Omega și Kappa → p. 169

Clapete de acționare și sisteme de comandă a spălării pentru WC

Clapete de acționare
Pentru rezervor încastat Sigma

Clapetă de acționare Geberit Sigma20 pentru spălare cu două volume

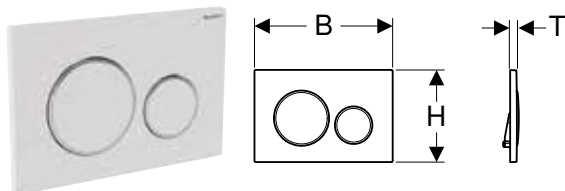

click & scan

Cod art.	Culoare/suprafață	Material	B [cm]	H [cm]	T [cm]	EUR/buc.
115.882.01.1	Placă și taste: alb mat lăcuită, cu strat easy-to-clean Inele de design: albe	Plastic	24,6	16,4	1,2	144,84
115.882.11.1	Placă și taste: alb Inele de design: albe mat	Plastic	24,6	16,4	1,2	88,87
115.882.14.1	Placă și taste: negru mat lăcuită, cu strat easy-to-clean Inele de design: cromat lucios	Plastic	24,6	16,4	1,2	130,93
115.882.16.1	Placă și taste: negru mat lăcuită, cu strat easy-to-clean Inele de design: negre	Plastic	24,6	16,4	1,2	144,84
115.882.DW.1	Placă și taste: negru Inele de design: negre mat	Plastic	24,6	16,4	1,2	105,57
115.882.JQ.1	Placă și taste: vopsit cromat mat, strat easy-to-clean Inele de design: cromat lucios	Plastic	24,6	16,4	1,2	145,94
115.882.JT.1	Placă și taste: alb mat lăcuită, cu strat easy-to-clean Inele de design: cromat lucios	Plastic	24,6	16,4	1,2	130,93
115.882.KH.1	Placă și taste: cromat lucios Inele de design: cromat mat	Plastic	24,6	16,4	1,2	105,57
115.882.KJ.1	Placă și taste: alb Inele de design: cromat lucios	Plastic	24,6	16,4	1,2	73,28
115.882.KK.1	Placă și taste: alb Inele de design: aurit	Plastic	24,6	16,4	1,2	90,44
115.882.KM.1	Placă și taste: negru Inele de design: cromat lucios	Plastic	24,6	16,4	1,2	90,44
115.882.SN.1	Placă și taste: lustruit, strat easy-to-clean Inele de design: șlefuit	Oțel inoxidabil	24,6	16,4	1,2	159,11

Accesorii

- Modul Geberit DuoFresh cu acționare automată și inserție pentru batonul de curățare Geberit DuoFresh Stick, pentru rezervor încastat Sigma 12 cm → p. 160
- Modul Geberit DuoFresh cu acționare manuală și inserție pentru batonul de curățare Geberit DuoFresh Stick, pentru rezervor încastat Sigma 12 cm → p. 160
- Modul Geberit DuoFresh cu acționare automată și inserție pentru batonul de curățare Geberit DuoFresh Stick, pentru rezervor încastat Sigma 8 cm → p. 161
- Modul Geberit DuoFresh cu acționare manuală și inserție pentru batonul de curățare Geberit DuoFresh Stick, pentru rezervor încastat Sigma 8 cm → p. 161
- Set de prelungire Geberit pentru rezervoarele încastate Sigma, Omega și Kappa → p. 169

Clapetă de acționare Geberit Sigma20 pentru spălare cu două volume, înșurubabilă

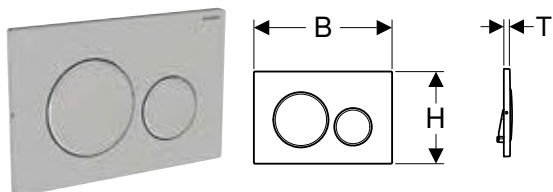

click & scan

Cod art.	Culoare/suprafață	Material	B [cm]	H [cm]	T [cm]	EUR/buc.
115.889.SN.1	Placă și taste: lustruit, strat easy-to-clean Inele de design: șlefuit	Oțel inoxidabil	24,6	16,4	1,2	181,48

Accesorii

- Set de prelungire Geberit pentru rezervoarele încastate Sigma, Omega și Kappa → p. 169

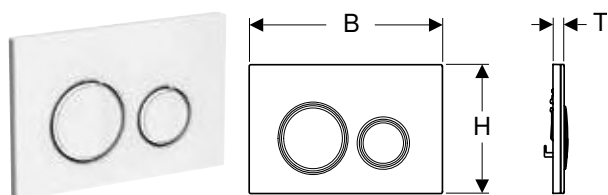
Clapetă de acționare Geberit Sigma21 pentru spălare cu două volume de apă, culoare metalică cromată

click & scan

Cod art.	Culoare/suprafață	Material	B	H	T	EUR/buc.
			[cm]	[cm]	[cm]	
115.884.00.1	Placă de bază și inele design: cromate Placă de acoperire și butoane: după dorința clientului	Piesă turnată din zinc	24,6	16,4	1	210,97
115.884.JK.1	Placă de bază și inele design: cromate Placă de acoperire și taste: lava	Piesă turnată din zinc / sticlă	24,6	16,4	1,4	259,80
115.884.JL.1	Placă de bază și inele design: cromate Placă de acoperire și taste: gri nisipiu	Piesă turnată din zinc / sticlă	24,6	16,4	1,4	259,80
115.884.JM.1	Placă de bază și inele design: cromate Placă de acoperire și butoane: Ardezie Mustang	Piesă turnată din zinc / ardezie (produs natural)	24,6	16,4	1,4	325,56
115.884.JV.1	Placă de bază și inele design: cromate Placă de acoperire și butoane: Aspect beton	Piesă turnată din zinc / ceramică	24,6	16,4	1,4	316,14
115.884.JX.1	Placă de bază și inele design: cromate Placă de acoperire și butoane: Nuc american	Piesă turnată din zinc / lemn (produs natural)	24,6	16,4	1,4	521,28
115.884.SI.1	Placă de bază și inele design: cromate Placă de acoperire și butoane: alb	Piesă turnată din zinc / sticlă	24,6	16,4	1,4	263,55
115.884.SJ.1	Placă de bază și inele design: cromate Placă de acoperire și butoane: negru	Piesă turnată din zinc / sticlă	24,6	16,4	1,4	263,55

Accesorii

- Modul Geberit DuoFresh cu acționare automată și inserție pentru batonul de curățare Geberit DuoFresh Stick, pentru rezervor încadrat Sigma 12 cm → p. 160
- Modul Geberit DuoFresh cu acționare manuală și inserție pentru batonul de curățare Geberit DuoFresh Stick, pentru rezervor încadrat Sigma 12 cm → p. 160
- Modul Geberit DuoFresh cu acționare automată și inserție pentru batonul de curățare Geberit DuoFresh Stick, pentru rezervor încadrat Sigma 8 cm → p. 161
- Modul Geberit DuoFresh cu acționare manuală și inserție pentru batonul de curățare Geberit DuoFresh Stick, pentru rezervor încadrat Sigma 8 cm → p. 161
- Set de prelungire Geberit pentru rezervoarele încastrate Sigma, Omega și Kappa → p. 169



- Produsele naturale pot varia în termeni de culoare și structură
- Termen de livrare 6 săptămâni pentru art. nr. 115.884.JV.1 și 115.884.JX.1

Clapetă de acționare Geberit Sigma21 pentru spălare cu două volume de apă, culoare metalică roșie-aurie

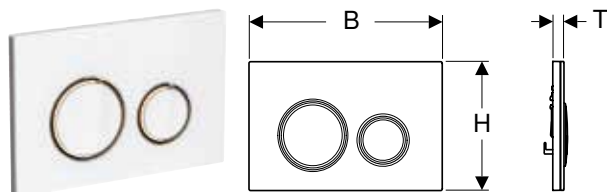

click & scan

Cod art.	Culoare/suprafață	Material	B [cm]	H [cm]	T [cm]	EUR/buc.
115.650.00.1	Placă de bază și inele de design: roșu auriu Placă de acoperire și butoane: după dorința clientului	Piesă turnată din zinc	24,6	16,4	1	429,90
115.650.JM.1	Placă de bază și inele de design: roșu auriu Placă de acoperire și butoane: Ardezie Mustang	Piesă turnată din zinc / ardezie (produs natural)	24,6	16,4	1,4	541,23
115.650.JV.1	Placă de bază și inele de design: roșu auriu Placă de acoperire și butoane: Aspect beton	Piesă turnată din zinc / ceramică	24,6	16,4	1,4	552,06
115.650.JX.1	Placă de bază și inele de design: roșu auriu Placă de acoperire: Nuc american	Piesă turnată din zinc / lemn (produs natural)	24,6	16,4	1,4	746,36
115.650.SI.1	Placă de bază și inele de design: roșu auriu Placă de acoperire și butoane: alb	Piesă turnată din zinc / sticlă	24,6	16,4	1,4	481,03
115.650.SJ.1	Placă de bază și inele de design: roșu auriu Placă de acoperire și butoane: negru	Piesă turnată din zinc / sticlă	24,6	16,4	1,4	481,03

Accesorii

- Modul Geberit DuoFresh cu acționare automată și inserție pentru batonul de curățare Geberit DuoFresh Stick, pentru rezervor încastat Sigma 12 cm → p. 160
- Modul Geberit DuoFresh cu acționare manuală și inserție pentru batonul de curățare Geberit DuoFresh Stick, pentru rezervor încastat Sigma 12 cm → p. 160
- Modul Geberit DuoFresh cu acționare automată și inserție pentru batonul de curățare Geberit DuoFresh Stick, pentru rezervor încastat Sigma 8 cm → p. 161
- Modul Geberit DuoFresh cu acționare manuală și inserție pentru batonul de curățare Geberit DuoFresh Stick, pentru rezervor încastat Sigma 8 cm → p. 161
- Set de prelungire Geberit pentru rezervoarele încastate Sigma, Omega și Kappa → p. 169



- Produsele naturale pot varia în termeni de culoare și structură
- Termen de livrare 6 săptămâni

Clapetă de acționare Geberit Sigma21 pentru spălare cu două volume de apă, culoare metalică crom negru

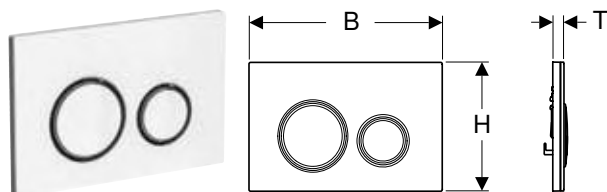

click & scan

Cod art.	Culoare/suprafață	Material	B [cm]	H [cm]	T [cm]	EUR/buc.
115.651.00.1	Placă de bază și inele design: crom negru Placă de acoperire și butoane: după dorința clientului	Piesă turnată din zinc	24,6	16,4	1	429,90
115.651.JM.1	Placă de bază și inele design: crom negru Placă de acoperire și butoane: Ardezie Mustang	Piesă turnată din zinc / ardezie (produs natural)	24,6	16,4	1,4	541,23
115.651.JV.1	Placă de bază și inele design: crom negru Placă de acoperire și butoane: Aspect beton	Piesă turnată din zinc / ceramică	24,6	16,4	1,4	541,23
115.651.JX.1	Placă de bază și inele design: crom negru Placă de acoperire și butoane: Nuc american	Piesă turnată din zinc / lemn (produs natural)	24,6	16,4	1,4	746,36
115.651.SI.1	Placă de bază și inele design: crom negru Placă de acoperire și butoane: alb	Piesă turnată din zinc / sticlă	24,6	16,4	1,4	481,03
115.651.SJ.1	Placă de bază și inele design: crom negru Placă de acoperire și butoane: negru	Piesă turnată din zinc / sticlă	24,6	16,4	1,4	481,03

Accesorii

- Modul Geberit DuoFresh cu acționare automată și inserție pentru batonul de curățare Geberit DuoFresh Stick, pentru rezervor încastat Sigma 12 cm → p. 160
- Modul Geberit DuoFresh cu acționare manuală și inserție pentru batonul de curățare Geberit DuoFresh Stick, pentru rezervor încastat Sigma 12 cm → p. 160
- Modul Geberit DuoFresh cu acționare automată și inserție pentru batonul de curățare Geberit DuoFresh Stick, pentru rezervor încastat Sigma 8 cm → p. 161
- Modul Geberit DuoFresh cu acționare manuală și inserție pentru batonul de curățare Geberit DuoFresh Stick, pentru rezervor încastat Sigma 8 cm → p. 161
- Set de prelungire Geberit pentru rezervoarele încastate Sigma, Omega și Kappa → p. 169



- Produsele naturale pot varia în termeni de culoare și structură
- Termen de livrare 6 săptămâni

Clapetă de acționare Geberit Sigma21 pentru spălare cu două volume de apă, culoare metalică alamă

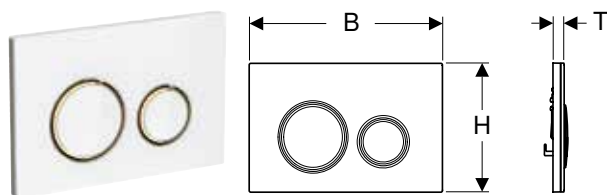

click & scan

Cod art.	Culoare/suprafață	Material	B [cm]	H [cm]	T [cm]	EUR/buc.
115.652.00.1	Placă de bază și inele de design: alamă Placă de acoperire și butoane: după dorința clientului	Piesă turnată din zinc	24,6	16,4	1	429,90
115.652.JM.1	Placă de bază și inele de design: alamă Placă de acoperire și butoane: Ardezie Mustang	Piesă turnată din zinc / ardezie (produs natural)	24,6	16,4	1,4	541,23
115.652.JV.1	Placă de bază și inele de design: alamă Placă de acoperire și butoane: Aspect beton	Piesă turnată din zinc / ceramică	24,6	16,4	1,4	541,23
115.652.JX.1	Placă de bază și inele de design: alamă Placă de acoperire și butoane: Nuc american	Piesă turnată din zinc / lemn (produs natural)	24,6	16,4	1,4	761,29
115.652.SI.1	Placă de bază și inele de design: alamă Placă de acoperire și butoane: alb	Piesă turnată din zinc / sticlă	24,6	16,4	1,4	481,03
115.652.SJ.1	Placă de bază și inele de design: alamă Placă de acoperire și butoane: negru	Piesă turnată din zinc / sticlă	24,6	16,4	1,4	481,03

Accesorii

- Modul Geberit DuoFresh cu acționare automată și inserție pentru batonul de curățare Geberit DuoFresh Stick, pentru rezervor încastat Sigma 12 cm → p. 160
- Modul Geberit DuoFresh cu acționare manuală și inserție pentru batonul de curățare Geberit DuoFresh Stick, pentru rezervor încastat Sigma 12 cm → p. 160
- Modul Geberit DuoFresh cu acționare automată și inserție pentru batonul de curățare Geberit DuoFresh Stick, pentru rezervor încastat Sigma 8 cm → p. 161
- Modul Geberit DuoFresh cu acționare manuală și inserție pentru batonul de curățare Geberit DuoFresh Stick, pentru rezervor încastat Sigma 8 cm → p. 161
- Set de prelungire Geberit pentru rezervoarele încastate Sigma, Omega și Kappa → p. 169



- Produsele naturale pot varia în termeni de culoare și structură
- Termen de livrare 6 săptămâni

Clapetă de acționare Geberit Sigma30 pentru spălare cu două volume de apă

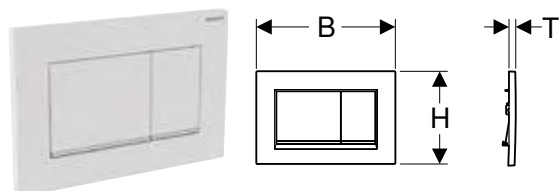

click & scan

Cod art.	Culoare/suprafață	Material	B	H	T	EUR/buc.
			[cm]	[cm]	[cm]	
115.883.01.1	Placă și taste: alb mat lăcuită, cu strat easy-to-clean Benzi de design: albe	Plastic	24,6	16,4	1,2	163,35
115.883.11.1	Placă și taste: alb Benzi de design: albe mat	Plastic	24,6	16,4	1,2	105,93
115.883.14.1	Placă și taste: negru mat lăcuită, cu strat easy-to-clean Benzi de design: cromat lucios	Plastic	24,6	16,4	1,2	145,57
115.883.16.1	Placă și taste: negru mat lăcuită, cu strat easy-to-clean Benzi de design: negre	Plastic	24,6	16,4	1,2	163,35
115.883.DW.1	Placă și taste: negru Benzi de design: negre mat	Plastic	24,6	16,4	1,2	124,06
115.883.JQ.1	Placă și taste: vopsit cromat mat, strat easy-to-clean Benzi de design: cromat lucios	Plastic	24,6	16,4	1,2	158,50
115.883.JT.1	Placă și taste: alb mat lăcuită, cu strat easy-to-clean Benzi de design: cromat lucios	Plastic	24,6	16,4	1,2	145,57
115.883.KH.1	Placă și taste: cromat lucios Benzi de design: cromat mat	Plastic	24,6	16,4	1,2	122,85
115.883.KJ.1	Placă și taste: alb Benzi de design: cromat lucios	Plastic	24,6	16,4	1,2	90,81
115.883.KK.1	Placă și taste: alb Benzi de design: aurit	Plastic	24,6	16,4	1,2	109,43
115.883.KM.1	Placă și taste: negru Benzi de design: cromat lucios	Plastic	24,6	16,4	1,2	109,43

Accesorii

- Set de prelungire Geberit pentru rezervoarele încastrate Sigma, Omega și Kappa → p. 169
- Modul Geberit DuoFresh cu acționare automată și inserție pentru batonul de curățare Geberit DuoFresh Stick, pentru rezervor încastat Sigma 12 cm → p. 160
- Modul Geberit DuoFresh cu acționare manuală și inserție pentru batonul de curățare Geberit DuoFresh Stick, pentru rezervor încastat Sigma 12 cm → p. 160
- Modul Geberit DuoFresh cu acționare automată și inserție pentru batonul de curățare Geberit DuoFresh Stick, pentru rezervor încastat Sigma 8 cm → p. 161
- Modul Geberit DuoFresh cu acționare manuală și inserție pentru batonul de curățare Geberit DuoFresh Stick, pentru rezervor încastat Sigma 8 cm → p. 161

Clapetă de acționare Geberit Sigma30 pentru spălare start-stop, înșurubabilă

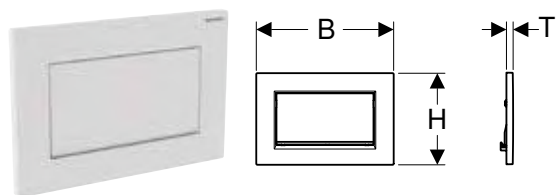

click & scan

Cod art.	Culoare/suprafață	Material	B	H	T	EUR/buc.
			[cm]	[cm]	[cm]	
115.893.14.1	Placă și tastă: negru mat lăcuită, cu strat easy-to-clean Benzi de design: cromat lucios	Piesă turnată din zinc	24,6	16,4	1,2	189,58
115.893.45.1	Aurit	Piesă turnată din zinc	24,6	16,4	1,2	2055,32
115.893.JT.1	Placă și tastă: alb mat lăcuită, cu strat easy-to-clean Benzi de design: cromat lucios	Piesă turnată din zinc	24,6	16,4	1,2	189,58
115.893.KJ.1	Placă și tastă: alb Benzi de design: cromat lucios	Piesă turnată din zinc	24,6	16,4	1,2	154,87
115.893.KX.1	Placă și tastă: cromat, lustruit, strat easy-to-clean Benzi de design: cromat lucios	Piesă turnată din zinc	24,6	16,4	1,2	205,51
115.893.KY.1	Placă și tastă: cromat lucios Benzi de design: cromat, lustruit	Piesă turnată din zinc	24,6	16,4	1,2	205,51

Accesorii

- Set de prelungire Geberit pentru rezervoarele încastrate Sigma, Omega și Kappa → p. 169

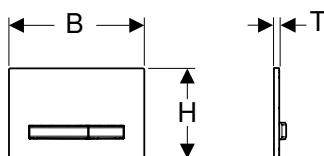
Clapetă de acționare Geberit Sigma50 pentru spălare cu două volume de apă, culoare metalică cromată

click & scan

Cod art.	Culoare/suprafață	Material	B [cm]	H [cm]	T [cm]	EUR/buc.
115.788.00.2	Placă de bază și butoane: cromate Placă de acoperire: după dorința clientului	Piesă turnată din zinc	24,6	16,4	1	204,92
115.788.11.2	Placă de bază și butoane: cromate Placă de acoperire: albă	Piesă turnată din zinc / plastic	24,6	16,4	1,3	204,92
115.788.21.2	Placă de bază și butoane: cromate Placă de acoperire: cromat foarte lucios	Piesă turnată din zinc / alamă	24,6	16,4	1,2	316,14
115.788.DW.2	Placă de bază și butoane: cromate Placă de acoperire: neagră	Piesă turnată din zinc / plastic	24,6	16,4	1,3	204,92
115.788.GH.2	Placă de bază și butoane: cromate Placă de acoperire: cromată, periată, căptușită easy-to-clean	Piesă turnată din zinc / alamă	24,6	16,4	1,2	316,14
115.788.JK.2	Placă de bază și butoane: cromate Placă de acoperire: lava	Piesă turnată din zinc / sticlă	24,6	16,4	1,4	259,80
115.788.JL.2	Placă de bază și butoane: cromate Placă de acoperire: gri nisipiu	Piesă turnată din zinc / sticlă	24,6	16,4	1,4	259,80
115.788.JM.2	Placă de bază și butoane: cromate Placă de acoperire: ardezie Mustang	Piesă turnată din zinc / ardezie (produs natural)	24,6	16,4	1,4	316,14
115.788.JV.2	Placă de bază și butoane: cromate Placă de acoperire: Aspect beton	Piesă turnată din zinc / ceramică	24,6	16,4	1,4	316,14
115.788.JX.2	Placă de bază și butoane: cromate Placă de acoperire: Nuc american	Piesă turnată din zinc / lemn (produs natural)	24,6	16,4	1,4	521,28
115.788.SD.2	Placă de bază și butoane: cromate Placă de acoperire: sticlă fumurie reflectorizantă	Piesă turnată din zinc / sticlă	24,6	16,4	1,4	255,95

Accesorii

- Set de prelungire Geberit pentru rezervoarele încastate Sigma, Omega și Kappa → p. 169
- Modul Geberit DuoFresh cu acționare automată și inserție pentru batonul de curățare Geberit DuoFresh Stick, pentru rezervor încastat Sigma 12 cm → p. 160
- Modul Geberit DuoFresh cu acționare manuală și inserție pentru batonul de curățare Geberit DuoFresh Stick, pentru rezervor încastat Sigma 12 cm → p. 160
- Modul Geberit DuoFresh cu acționare automată și inserție pentru batonul de curățare Geberit DuoFresh Stick, pentru rezervor încastat Sigma 8 cm → p. 161
- Modul Geberit DuoFresh cu acționare manuală și inserție pentru batonul de curățare Geberit DuoFresh Stick, pentru rezervor încastat Sigma 8 cm → p. 161



- Produsele naturale pot varia în termeni de culoare și structură
- Termen de livrare 6 săptămâni pentru art. nr. 115.788.JV.2 și 115.788.JX.2

Clapetă de acționare Geberit Sigma50 pentru spălare cu două volume de apă, culoare metalică roșie-aurie

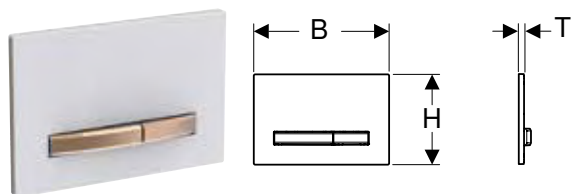

click & scan

Cod art.	Culoare/suprafață	Material	B [cm]	H [cm]	T [cm]	EUR/buc.
115.670.00.2	Placă de bază și butoane: roșie-aurie Placă de acoperire: după dorința clientului	Piesă turnată din zinc	24,6	16,4	1	429,90
115.670.11.2	Placă de bază și butoane: roșie-aurie Placă de acoperire: albă	Piesă turnată din zinc / plastic	24,6	16,4	1,3	429,90
115.670.DW.2	Placă de bază și butoane: roșie-aurie Placă de acoperire: neagră	Piesă turnată din zinc / plastic	24,6	16,4	1,3	429,90
115.670.JM.2	Placă de bază și butoane: roșie-aurie Placă de acoperire: ardezie Mustang	Piesă turnată din zinc / ardezie (produs natural)	24,6	16,4	1,4	541,23
115.670.JV.2	Placă de bază și butoane: roșie-aurie Placă de acoperire: Aspect beton	Piesă turnată din zinc / ceramică	24,6	16,4	1,4	541,23
115.670.JX.2	Placă de bază și butoane: roșie-aurie Placă de acoperire: Nuc american	Piesă turnată din zinc / lemn (produs natural)	24,6	16,4	1,4	746,36
115.670.QB.2	Placă de bază și butoane: roșie-aurie Placă de acoperire: roșu-aurie, lustruită, cu strat ușor de curățat	Piesă turnată din zinc / alamă	24,6	16,4	1,2	551,75

Accesorii

- Set de prelungire Geberit pentru rezervoarele încastrate Sigma, Omega și Kappa → p. 169
- Modul Geberit DuoFresh cu acționare automată și inserție pentru batonul de curățare Geberit DuoFresh Stick, pentru rezervor încastat Sigma 12 cm → p. 160
- Modul Geberit DuoFresh cu acționare manuală și inserție pentru batonul de curățare Geberit DuoFresh Stick, pentru rezervor încastat Sigma 12 cm → p. 160
- Modul Geberit DuoFresh cu acționare automată și inserție pentru batonul de curățare Geberit DuoFresh Stick, pentru rezervor încastat Sigma 8 cm → p. 161
- Modul Geberit DuoFresh cu acționare manuală și inserție pentru batonul de curățare Geberit DuoFresh Stick, pentru rezervor încastat Sigma 8 cm → p. 161



- Produsele naturale pot varia în termeni de culoare și structură
- Termen de livrare 6 săptămâni

Clapetă de acționare Geberit Sigma50 pentru spălare cu două volume de apă, culoare metalică crom negru

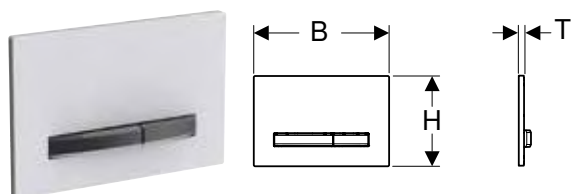

click & scan

Cod art.	Culoare/suprafață	Material	B [cm]	H [cm]	T [cm]	EUR/buc.
115.671.00.2	Placă de bază și butoane: crom negru Placă de acoperire: după dorința clientului	Piesă turnată din zinc	24,6	16,4	1	429,90
115.671.11.2	Placă de bază și butoane: crom negru Placă de acoperire: albă	Piesă turnată din zinc / plastic	24,6	16,4	1,3	429,90
115.671.DW.2	Placă de bază și butoane: crom negru Placă de acoperire: neagră	Piesă turnată din zinc / plastic	24,6	16,4	1,3	429,90
115.671.JM.2	Placă de bază și butoane: crom negru Placă de acoperire: ardezie Mustang	Piesă turnată din zinc / ardezie (produs natural)	24,6	16,4	1,4	541,23
115.671.JV.2	Placă de bază și butoane: crom negru Placă de acoperire: Aspect beton	Piesă turnată din zinc / ceramică	24,6	16,4	1,4	541,23
115.671.JX.2	Placă de bază și butoane: crom negru Placă de acoperire: Nuc american	Piesă turnată din zinc / lemn (produs natural)	24,6	16,4	1,4	746,36
115.671.QD.2	Placă de bază și butoane: crom negru Placă de acoperire: crom negru, lustruită, cu strat ușor de curățat	Piesă turnată din zinc / alamă	24,6	16,4	1,2	562,79

Accesorii

- Set de prelungire Geberit pentru rezervoarele încastate Sigma, Omega și Kappa → p. 169
- Modul Geberit DuoFresh cu acționare automată și inserție pentru batonul de curățare Geberit DuoFresh Stick, pentru rezervor încastat Sigma 12 cm → p. 160
- Modul Geberit DuoFresh cu acționare manuală și inserție pentru batonul de curățare Geberit DuoFresh Stick, pentru rezervor încastat Sigma 12 cm → p. 160
- Modul Geberit DuoFresh cu acționare automată și inserție pentru batonul de curățare Geberit DuoFresh Stick, pentru rezervor încastat Sigma 8 cm → p. 161
- Modul Geberit DuoFresh cu acționare manuală și inserție pentru batonul de curățare Geberit DuoFresh Stick, pentru rezervor încastat Sigma 8 cm → p. 161



- Produsele naturale pot varia în termeni de culoare și structură
- Termen de livrare 6 săptămâni

Clapetă de acționare Geberit Sigma50 pentru spălare cu două volume de apă, culoare metalică alamă

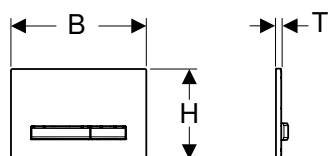

click & scan

Cod art.	Culoare/suprafață	Material	B [cm]	H [cm]	T [cm]	EUR/buc.
115.672.00.2	Placă de bază și butoane: alamă Placă de acoperire: după dorința clientului	Piesă turnată din zinc	24,6	16,4	1	429,90
115.672.11.2	Placă de bază și butoane: alamă Placă de acoperire: albă	Piesă turnată din zinc / plastic	24,6	16,4	1,3	429,90
115.672.DW.2	Placă de bază și butoane: alamă Placă de acoperire: neagră	Piesă turnată din zinc / plastic	24,6	16,4	1,3	429,90
115.672.JM.2	Placă de bază și butoane: alamă Placă de acoperire: ardezie Mustang	Piesă turnată din zinc / ardezie (produs natural)	24,6	16,4	1,4	541,23
115.672.JV.2	Placă de bază și butoane: alamă Placă de acoperire: Aspect beton	Piesă turnată din zinc / ceramică	24,6	16,4	1,4	541,23
115.672.JX.2	Placă de bază și butoane: alamă Placă de acoperire: Nuc american	Piesă turnată din zinc / lemn (produs natural)	24,6	16,4	1,4	746,36
115.672.QF.2	Placă de bază și butoane: alamă Placă de acoperire: alamă, lustruită, cu strat ușor de curățat	Piesă turnată din zinc / alamă	24,6	16,4	1,2	551,75

Accesorii

- Set de prelungire Geberit pentru rezervoarele încastate Sigma, Omega și Kappa → p. 169
- Modul Geberit DuoFresh cu acționare automată și inserție pentru batonul de curățare Geberit DuoFresh Stick, pentru rezervor încastat Sigma 12 cm → p. 160
- Modul Geberit DuoFresh cu acționare manuală și inserție pentru batonul de curățare Geberit DuoFresh Stick, pentru rezervor încastat Sigma 12 cm → p. 160
- Modul Geberit DuoFresh cu acționare automată și inserție pentru batonul de curățare Geberit DuoFresh Stick, pentru rezervor încastat Sigma 8 cm → p. 161
- Modul Geberit DuoFresh cu acționare manuală și inserție pentru batonul de curățare Geberit DuoFresh Stick, pentru rezervor încastat Sigma 8 cm → p. 161



- Produsele naturale pot varia în termeni de culoare și structură
- Termen de livrare 6 săptămâni

Clapete de acționare și sisteme de comandă a spălării pentru WC

Clapete de acționare
Pentru rezervor încastat Sigma

Clapetă de acționare Geberit Sigma50 pentru spălare cu două volume de apă, personalizată

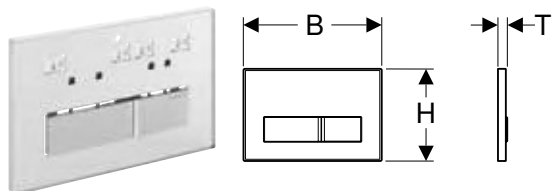

click & scan

Cod art.	Culoare/suprafață	Material	B	H	T	EUR/buc.
			[cm]	[cm]	[cm]	
115.788.00.1	Personalizabilă	Piesă turnată din zinc	24,6	16,4	1,4	210,97

Accesorii

- Set de prelungire Geberit pentru rezervoarele încastate Sigma, Omega și Kappa → p. 169
- Modul Geberit DuoFresh cu acționare automată și inserție pentru batonul de curățare Geberit DuoFresh Stick, pentru rezervor încastat Sigma 12 cm → p. 160
- Modul Geberit DuoFresh cu acționare manuală și inserție pentru batonul de curățare Geberit DuoFresh Stick, pentru rezervor încastat Sigma 12 cm → p. 160
- Modul Geberit DuoFresh cu acționare automată și inserție pentru batonul de curățare Geberit DuoFresh Stick, pentru rezervor încastat Sigma 8 cm → p. 161
- Modul Geberit DuoFresh cu acționare manuală și inserție pentru batonul de curățare Geberit DuoFresh Stick, pentru rezervor încastat Sigma 8 cm → p. 161

Clapetă de acționare Geberit Sigma60 pentru spălare cu două volume de apă, coplanar

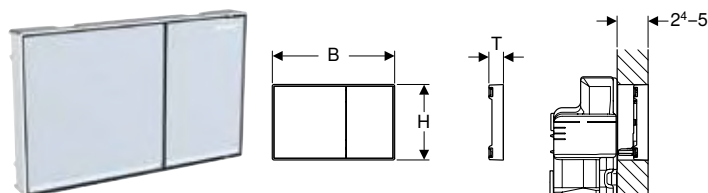

click & scan

Cod art.	Culoare/suprafață	Material	B	H	T	EUR/buc.
			[cm]	[cm]	[cm]	
115.640.GH.1	Taste: cromat, lustruit, strat easy-to-clean Benzi de design și ramă: cromat lucios	Piesă turnată din zinc	21,4	13,2	2,5	414,43
115.640.JK.1	Taste: lava Benzi de design: reflectorizant Cadru: cromat lucios	Piesă turnată din zinc / sticlă	21,4	13,2	2,5	408,46
115.640.JL.1	Taste: gri nisipiu Benzi de design: reflectorizant Cadru: cromat lucios	Piesă turnată din zinc / sticlă	21,4	13,2	2,5	408,46
115.640.SI.1	Taste: alb Benzi de design: reflectorizant Cadru: cromat lucios	Piesă turnată din zinc / sticlă	21,4	13,2	2,5	414,43
115.640.SJ.1	Taste: negru Benzi de design: reflectorizant Cadru: cromat lucios	Piesă turnată din zinc / sticlă	21,4	13,2	2,5	414,43

De comandat suplimentar

- Kit de instalare Geberit, coplanar, pentru rezervor încastat Sigma 12 cm → p. 158

Accesorii

- Cadru de acoperire Geberit pentru clapetă de acționare Sigma60 → p. 159

Kit de instalare Geberit, coplanar, pentru rezervor încastat Sigma 12 cm



click & scan

Cod art.	EUR/buc.
243.168.00.1	9,88

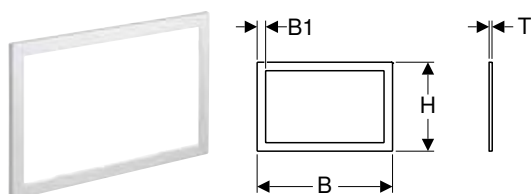
Cadru de acoperire Geberit pentru clapetă de acționare Sigma60

click & scan

Cod art.	Culoare/suprafață	Material	B	B1	H	T	EUR/buc.
			[cm]	[cm]	[cm]	[cm]	
115.641.21.1	Cromat lucios	Piesă turnată din zinc	24	1,5	15,7	0,6	126,82
115.641.GH.1	Cromat, lustruit, strat easy-to-clean	Piesă turnată din zinc	24	1,5	15,7	0,6	126,82

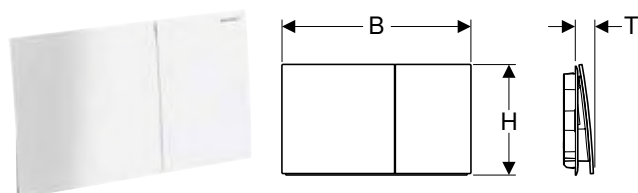
Clapetă de acționare Geberit Sigma70 pentru spălare cu două volume de apă

click & scan

Cod art.	Culoare/suprafață	Material	B	H	T	EUR/buc.
			[cm]	[cm]	[cm]	
115.622.14.1	Negru mat / Cu strat easy-to-clean	Oțel inoxidabil	25	14,6	2,3	400,37
115.622.FW.1	Lustruit, strat easy-to-clean	Oțel inoxidabil	25	14,6	2,3	400,37
115.622.JK.1	Lava	Sticlă	25	14,6	2,5	345,18
115.622.JL.1	Gri nisip	Sticlă	25	14,6	2,5	345,18
115.622.JT.1	Alb mat / Cu strat easy-to-clean	Oțel inoxidabil	25	14,6	2,3	400,37
115.622.QB.1	Roșie-aurie / Lustruit, strat easy-to-clean	Oțel inoxidabil	25	14,6	2,3	505,00
115.622.QD.1	Crom negru / Lustruit, strat easy-to-clean	Oțel inoxidabil	25	14,6	2,3	505,00
115.622.QF.1	brass-coloured / Lustruit, strat easy-to-clean	Oțel inoxidabil	25	14,6	2,3	505,00
115.622.SI.1	Alb	Sticlă	25	14,6	2,5	345,18
115.622.SJ.1	Negru	Sticlă	25	14,6	2,5	345,18

Accesorii

- Cadru de acoperire Geberit pentru clapetă de acționare Sigma70 → p. 159
- Set de prelungire Geberit pentru rezervoarele încastate Sigma, Omega și Kappa → p. 169

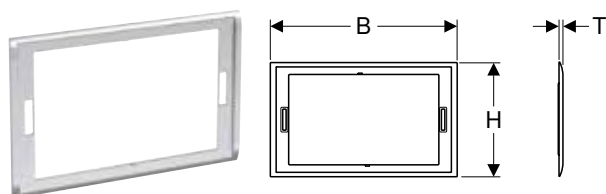
Cadru de acoperire Geberit pentru clapetă de acționare Sigma70

click & scan

Cod art.	Culoare/suprafață	Material	B	H	T	EUR/buc.
			[cm]	[cm]	[cm]	
115.623.21.1	Cromat lucios	Piesă turnată din zinc	25,7	15,7	0,6	125,51
115.623.QC.1	Crom negru / Șlefuit	Piesă turnată din zinc	25,7	15,7	0,6	125,51

Clapete de acționare și sisteme de comandă a spălării pentru WC

Clapete de acționare
Pentru rezervor încastrat Sigma

Modul Geberit DuoFresh cu acționare automată și inserție pentru batonul de curățare Geberit DuoFresh Stick, pentru rezervor încastrat Sigma 12 cm



click & scan

Cod art.	Culoare/suprafață	Clasă de protecție	Putere consumată (W)	EUR/buc.
115.050.21.2	Cromat lucios	III	7	312,84
115.050.BZ.2	Antracit RAL 7016	III	7	305,28

De comandat suplimentar

- Set bloc de alimentare de la rețea 230 V / 12 V / 50 Hz, cu cablu de alimentare de 1,8 m, pentru cutia de montaj electrică → p. 169

Posibilitate de combinare cu

- Geberit Power & Connect box → p. 183
- Set Power & Connect box și bloc de alimentare de la rețea Geberit pentru element de instalare pentru vas WC suspendat → p. 184

Accesorii

- Priză de racordare combinată Geberit → p. 161
- Kit de instalare cu doză încastrată, pentru modul Geberit DuoFresh → p. 185
- Baton de curățare Geberit DuoFresh → p. 171
- Sertar cu filtrul de particule fagure ceramic pentru modul Geberit DuoFresh → p. 171

Modul Geberit DuoFresh cu acționare manuală și inserție pentru batonul de curățare Geberit DuoFresh Stick, pentru rezervor încastrat Sigma 12 cm



click & scan

Cod art.	Culoare/suprafață	Clasă de protecție	Putere consumată (W)	EUR/buc.
115.051.21.2	Cromat lucios	III	7	250,00
115.051.BZ.2	Antracit RAL 7016	III	7	242,48

De comandat suplimentar

- Set bloc de alimentare de la rețea 230 V / 12 V / 50 Hz, cu cablu de alimentare de 1,8 m, pentru cutia de montaj electrică → p. 169

Posibilitate de combinare cu

- Geberit Power & Connect box → p. 183
- Set Power & Connect box și bloc de alimentare de la rețea Geberit pentru element de instalare pentru vas WC suspendat → p. 184

Accesorii

- Priză de racordare combinată Geberit → p. 161
- Kit de instalare cu doză încastrată, pentru modul Geberit DuoFresh → p. 185
- Baton de curățare Geberit DuoFresh → p. 171
- Sertar cu filtrul de particule fagure ceramic pentru modul Geberit DuoFresh → p. 171

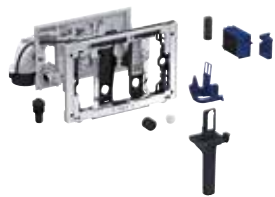

- Comutatorul pentru activarea și dezactivarea unității de purificare a aerului trebuie asigurat de client

Modul Geberit DuoFresh cu acționare automată și inserție pentru batonul de curățare Geberit DuoFresh Stick, pentru rezervor încastat Sigma 8 cm

click & scan

Cod art.	Culoare/suprafață	Clasă de protecție	Putere consumată (W)	EUR/buc.
115.052.21.2	Cromat lucios	III	7	312,84
115.052.BZ.2	Antracit RAL 7016	III	7	305,28

De comandat suplimentar

- Set bloc de alimentare de la rețea 230 V / 12 V / 50 Hz, cu cablu de alimentare de 1,8 m, pentru cutia de montaj electrică → p. 169

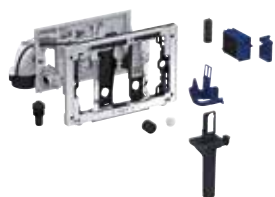
Modul Geberit DuoFresh cu acționare manuală și inserție pentru batonul de curățare Geberit DuoFresh Stick, pentru rezervor încastat Sigma 8 cm

click & scan

Cod art.	Culoare/suprafață	Clasă de protecție	Putere consumată (W)	EUR/buc.
115.053.21.2	Cromat lucios	III	7	250,00
115.053.BZ.2	Antracit RAL 7016	III	7	242,48

De comandat suplimentar

- Set bloc de alimentare de la rețea 230 V / 12 V / 50 Hz, cu cablu de alimentare de 1,8 m, pentru cutia de montaj electrică → p. 169

Accesorii

- Priză de racordare combinată Geberit → p. 161
- Kit de instalare cu doză încastată, pentru modul Geberit DuoFresh → p. 185
- Baton de curățare Geberit DuoFresh → p. 171
- Sertar cu filtrul de particule fagure ceramic pentru modul Geberit DuoFresh → p. 171

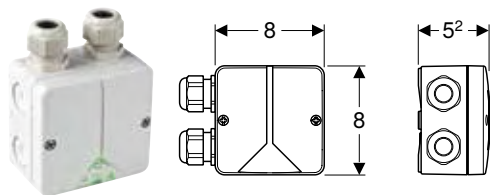

- Comutatorul pentru activarea și dezactivarea unității de purificare a aerului trebuie asigurat de client

Priză de racordare combinată Geberit

click & scan

Cod art.	EUR/buc.
244.120.00.1	59,62

Clapete de acționare și sisteme de comandă a spălării pentru WC

Clapete de acționare
Pentru rezervor încastat Sigma

Clapetă de acționare Geberit Mambo pentru spălare start-stop, înșurubabilă

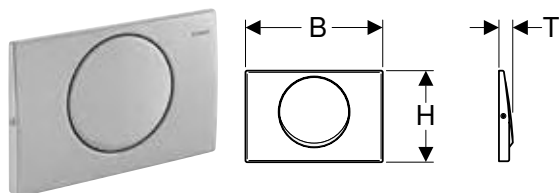

click & scan

Cod art.	Culoare/suprafață	Material	B [cm]	H [cm]	T [cm]	EUR/buc.
115.751.00.1	Lustruit	Oțel inoxidabil	24,6	16,4	2,5	109,07

Accesorii

- Set de prelungire Geberit pentru rezervoarele încastate Sigma, Omega și Kappa → p. 169

Capac de protecție Geberit Sigma, înșurubabil

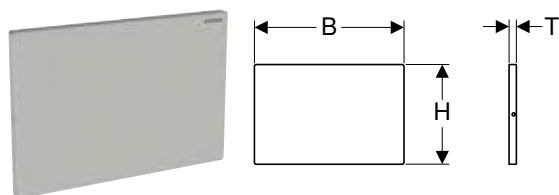

click & scan

Cod art.	Culoare/suprafață	Material	B [cm]	H [cm]	T [cm]	EUR/buc.
115.764.FW.1	Lustruit, strat easy-to-clean	Oțel inoxidabil	24,6	16,4	1,2	122,60

Capac de protecție Geberit Sigma

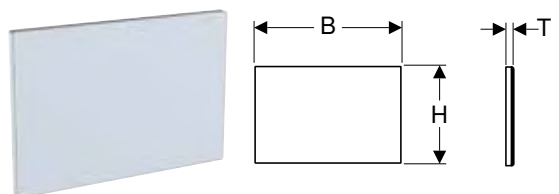

click & scan

Cod art.	Culoare/suprafață	Material	B [cm]	H [cm]	T [cm]	EUR/buc.
115.766.00.1	Personalizabilă	Piesă turnată din zinc	24,6	16,4	1,1	112,70
115.766.SI.1	Alb	Piesă turnată din zinc / sticlă	24,6	16,4	1,2	153,55

Capac de protecție Geberit Sigma

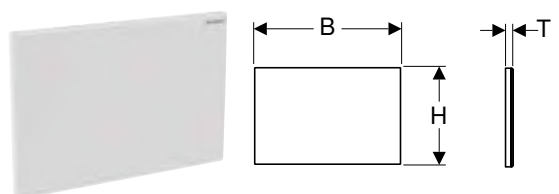

click & scan

Cod art.	Culoare/suprafață	Material	B [cm]	H [cm]	T [cm]	EUR/buc.
115.768.11.1	Alb	Plastic	24,6	16,4	1,1	43,80
115.768.21.1	Cromat lucios	Plastic	24,6	16,4	1,1	59,99
115.768.46.1	Cromat mat	Plastic	24,6	16,4	1,1	59,99

Capac de protecție Geberit Sigma, coplanar

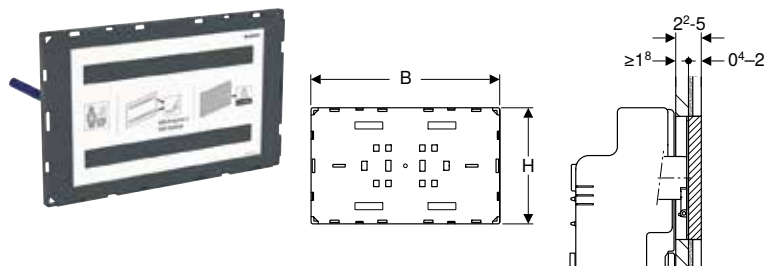

click & scan

Cod art.	Culoare/suprafață	B [cm]	H [cm]	T [cm]	EUR/buc.
115.696.00.1	Personalizabilă	21,3	13,1	1,8	153,55

De comandat suplimentar

- Kit de instalare Geberit, coplanar, pentru rezervor încastat Sigma 12 cm → p. 158

Capac de protecție Geberit Sigma, coplanar, cu cadru vizual

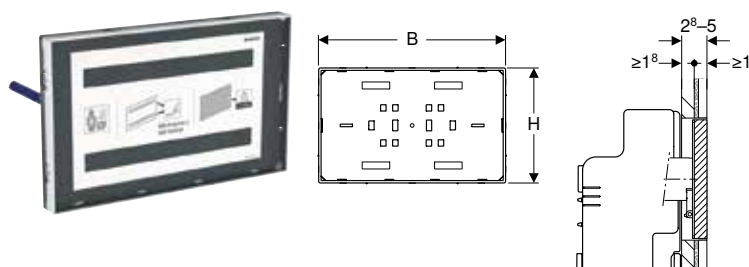

click & scan

Cod art.	Culoare/suprafață	B [cm]	H [cm]	T [cm]	EUR/buc.
115.697.00.1	Personalizabilă	21,3	13,1	2,8	193,57

De comandat suplimentar

- Kit de instalare Geberit, coplanar, pentru rezervor încastat Sigma 12 cm → p. 158

Pentru rezervor încastat Omega

Vedere de ansamblu asupra sortimentului – Clapete de acționare Geberit din seria Omega pentru rezervoare încastate

Geberit România, Versiune: January 2024

		Omega20	Omega30	Omega60	Capac de protecție Omega
		→ p. 164	→ p. 164	→ p. 165	→ p. 165
Rezervor încastat	109.050.00.1			✓	
	109.060.00.1			✓	
	109.043.00.1			✓	
Duofix	111.003.00.1			✓	
	111.030.00.1			✓	
	111.060.00.1			✓	

✓ Compatibil

Clapete de acționare și sisteme de comandă a spălării pentru WC

Clapete de acționare
Pentru rezervor încastat Omega

Clapetă de acționare Geberit Omega20 pentru spălare cu două volume de apă

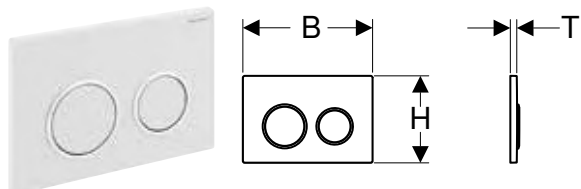

click & scan

Cod art.	Culoare/suprafață	Material	B [cm]	H [cm]	T [cm]	EUR/buc.
115.085.01.1	Placă și taste: alb mat lăcuită, cu strat easy-to-clean Inele de design: albe	Plastic	21,2	14,2	1	168,78
115.085.11.1	Placă și taste: alb Inele de design: albe mat	Plastic	21,2	14,2	1	129,06
115.085.14.1	Placă și taste: negru mat lăcuită, cu strat easy-to-clean Inele de design: cromat lucios	Plastic	21,2	14,2	1	163,22
115.085.16.1	Placă și taste: negru mat lăcuită, cu strat easy-to-clean Inele de design: negre	Plastic	21,2	14,2	1	181,36
115.085.DW.1	Placă și taste: negru Inele de design: negre mat	Plastic	21,2	14,2	1	141,32
115.085.JQ.1	Placă și taste: vopsit cromat mat, strat easy-to-clean Inele de design: cromat lucios	Plastic	21,2	14,2	1	171,57
115.085.JT.1	Placă și taste: alb mat lăcuită, cu strat easy-to-clean Inele de design: cromat lucios	Plastic	21,2	14,2	1	150,64
115.085.KH.1	Placă și taste: cromat lucios Inele de design: cromat mat	Plastic	21,2	14,2	1	152,33
115.085.KJ.1	Placă și taste: alb Inele de design: cromat lucios	Plastic	21,2	14,2	1	112,22
115.085.KK.1	Placă și taste: alb Inele de design: aurit	Plastic	21,2	14,2	1	124,66
115.085.KM.1	Placă și taste: negru Inele de design: cromat lucios	Plastic	21,2	14,2	1	124,66

Accesorii

- Set de prelungire Geberit pentru rezervoarele încastate Sigma, Omega și Kappa → p. 169

Clapetă de acționare Geberit Omega30 pentru spălare cu două volume de apă

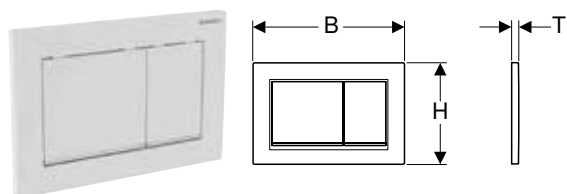

click & scan

Cod art.	Culoare/suprafață	Material	B [cm]	H [cm]	T [cm]	EUR/buc.
115.080.01.1	Placă și taste: alb mat lăcuită, cu strat easy-to-clean Benzi de design: albe	Plastic	21,2	14,2	1	168,78
115.080.11.1	Placă și taste: alb Benzi de design: albe mat	Plastic	21,2	14,2	1	129,06
115.080.14.1	Placă și taste: negru mat lăcuită, cu strat easy-to-clean Benzi de design: cromat lucios	Plastic	21,2	14,2	1	163,22
115.080.16.1	Placă și taste: negru mat lăcuită, cu strat easy-to-clean Benzi de design: negre	Plastic	21,2	14,2	1	181,36
115.080.DW.1	Placă și taste: negru Benzi de design: negre mat	Plastic	21,2	14,2	1	141,32
115.080.JQ.1	Placă și taste: vopsit cromat mat, strat easy-to-clean Benzi de design: cromat lucios	Plastic	21,2	14,2	1	171,57
115.080.JT.1	Placă și taste: alb mat lăcuită, cu strat easy-to-clean Benzi de design: cromat lucios	Plastic	21,2	14,2	1	150,64
115.080.KH.1	Placă și taste: cromat lucios Benzi de design: cromat mat	Plastic	21,2	14,2	1	152,33
115.080.KJ.1	Placă și taste: alb Benzi de design: cromat lucios	Plastic	21,2	14,2	1	112,22
115.080.KK.1	Placă și taste: alb Benzi de design: aurit	Plastic	21,2	14,2	1	124,66
115.080.KM.1	Placă și taste: negru Benzi de design: cromat lucios	Plastic	21,2	14,2	1	124,66

Accesorii

- Set de prelungire Geberit pentru rezervoarele încastate Sigma, Omega și Kappa → p. 169

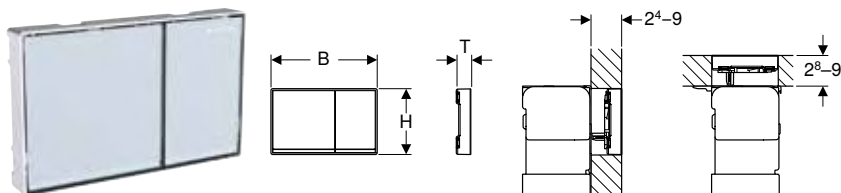
Clapetă de acționare Geberit Omega60 pentru spălare cu două volume de apă, coplanară

click & scan

Cod art.	Culoare/suprafață	Material	B	H	T	EUR/buc.
			[cm]	[cm]	[cm]	
115.081.GH.1	Taste: cromat, lustruit, strat easy-to-clean Benzi de design și ramă: cromat lucios	Piesă turnată din zinc	18,4	11,4	2,5	446,34
115.081.JK.1	Taste: lava Benzi de design: reflectorizant Cadru: cromat lucios	Piesă turnată din zinc / sticlă	18,4	11,4	2,5	440,00
115.081.JL.1	Taste: gri nisipiu Benzi de design: reflectorizant Cadru: cromat lucios	Piesă turnată din zinc / sticlă	18,4	11,4	2,5	440,00
115.081.SI.1	Taste: alb Benzi de design: reflectorizant Cadru: cromat lucios	Piesă turnată din zinc / sticlă	18,4	11,4	2,5	446,34
115.081.SJ.1	Taste: negru Benzi de design: reflectorizant Cadru: cromat lucios	Piesă turnată din zinc / sticlă	18,4	11,4	2,5	446,34

Accesorii

- Cadru de acoperire Geberit pentru clapetă de acționare Omega60 → p. 165

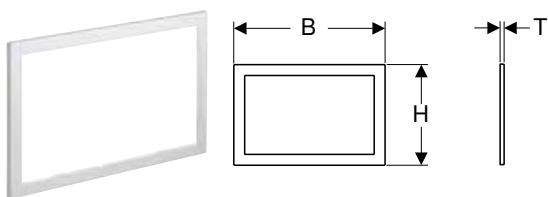
Cadru de acoperire Geberit pentru clapetă de acționare Omega60

click & scan

Cod art.	Culoare/suprafață	Material	B	H	T	EUR/buc.
			[cm]	[cm]	[cm]	
115.086.21.1	Cromat lucios	Piesă turnată din zinc	20,9	13,9	0,5	123,70
115.086.GH.1	Cromat, lustruit, strat easy-to-clean	Piesă turnată din zinc	20,9	13,9	0,5	123,70

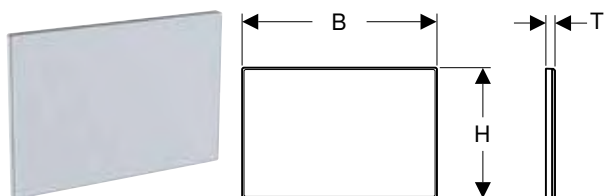
Capac de protecție Geberit Omega

click & scan

Cod art.	Culoare/suprafață	Material	B	H	T	EUR/buc.
			[cm]	[cm]	[cm]	
115.082.00.1	Personalizabilă	Piesă turnată din zinc	21,2	14,2	0,8	112,70
115.082.SI.1	Alb	Piesă turnată din zinc / sticlă	21,2	14,2	1,1	153,55

Clapete de acționare și sisteme de comandă a spălării pentru WC

Clapete de acționare
Pentru rezervor încastat Delta

Capac de protecție Geberit Omega, coplanar

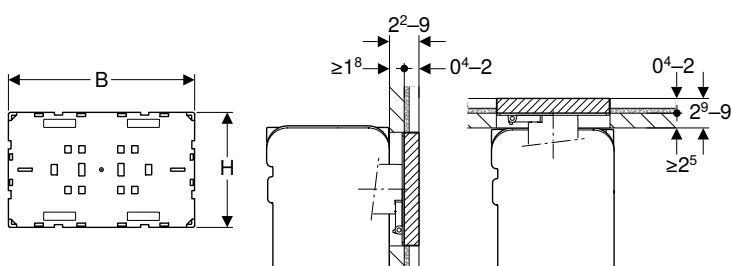

click & scan

Cod art.	Culoare/suprafață	B [cm]	H [cm]	T [cm]	EUR/buc.
115.087.00.1	Personalizabilă	18,3	11,3	1,8	153,55

Capac de protecție Geberit Omega, coplanar, cu cadru vizual

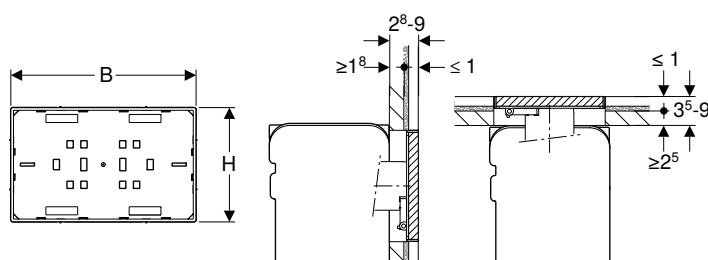

click & scan

Cod art.	Culoare/suprafață	B [cm]	H [cm]	T [cm]	EUR/buc.
115.088.00.1	Personalizabilă	18,3	11,3	2,8	193,57

Pentru rezervor încastat Delta

Vedere de ansamblu asupra sortimentului – Clapete de acționare Geberit din seria Delta, pentru rezervoare încastate

Geberit România, Versiune: January 2024

	Delta01	Delta20 (2022)	Delta25 (până la 2021 Delta21)	Delta30	Delta35 (până la 2021 Delta50)	Delta50 (până la 2021 Delta51)	Delta10 (până la 2021 Delta15)	Delta15 (până la 2021 Delta11)	Capac de protecție Delta
	→ p. 167	→ p. 167	→ p. 168	→ p. 168	→ p. 168	→ p. 168	→ p. 167	→ p. 167	→ p. 169
Rezervor încastat109.100.00.1					✓				
Duofix 111.153.00.1					✓				

✓ Compatibil

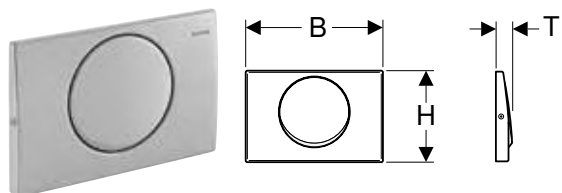
Clapetă de acționare Geberit Delta10 pentru spălare start-stop, înșurubabilă

click & scan

Cod art.	Material	B [cm]	H [cm]	T [cm]	EUR/buc.
115.108.00.1	Oțel inoxidabil	24,6	16,4	3	61,38

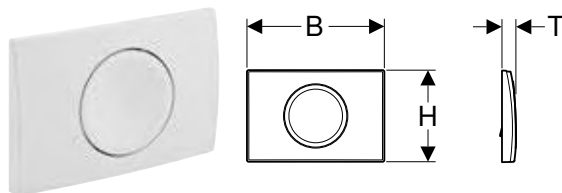
Clapetă de acționare Geberit Delta15 pentru spălare start-stop

click & scan

Cod art.	Culoare/suprafață	Material	B [cm]	H [cm]	T [cm]	EUR/buc.
115.109.11.1	Alb	Plastic	24,6	16,4	2,5	39,99
115.109.21.1	Cromat lucios	Plastic	24,6	16,4	2,5	59,94
115.109.46.1	Cromat mat	Plastic	24,6	16,4	2,5	59,94

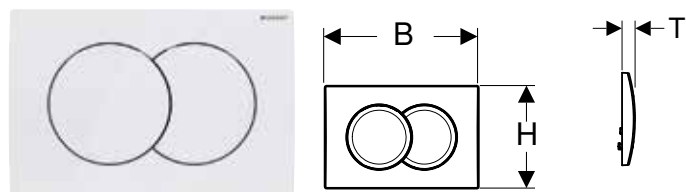
Clapetă de acționare Geberit Delta01 pentru spălare cu două volume de apă

click & scan

Cod art.	Culoare/suprafață	Material	B [cm]	H [cm]	T [cm]	EUR/buc.
115.107.11.1	Alb alpin	Plastic	24,6	16,4	2,3	24,74
115.107.21.1	Cromat lucios	Plastic	24,6	16,4	2,3	43,60
115.107.46.1	Cromat mat	Plastic	24,6	16,4	2,3	43,60

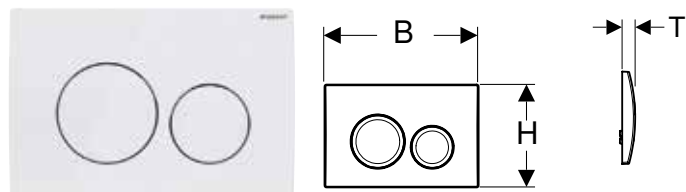
Clapetă de acționare Geberit Delta20 pentru spălare cu două volume de apă

click & scan

Cod art.	Culoare/suprafață	Material	B [cm]	H [cm]	T [cm]	EUR/buc.
115.127.11.1	Alb	Plastic	24,6	16,4	2,3	39,99
115.127.21.1	Cromat lucios	Plastic	24,6	16,4	2,3	59,94
115.127.46.1	Cromat mat	Plastic	24,6	16,4	2,3	59,94

Clapete de acționare și sisteme de comandă a spălării pentru WC

Clapete de acționare
Pentru rezervor încastat Delta

Clapetă de acționare Geberit Delta25 pentru spălare cu două volume de apă

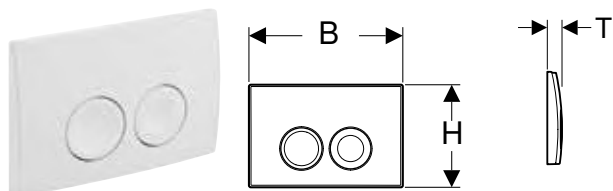

click & scan

Cod art.	Culoare/suprafață	Material	B [cm]	H [cm]	T [cm]	EUR/buc.
115.125.11.5	Alb	Plastic	24,6	16,4	3,1	39,99
115.125.21.5	Cromat lucios	Plastic	24,6	16,4	3,1	59,94
115.125.46.5	Cromat mat	Plastic	24,6	16,4	3,1	59,94

Clapetă de acționare Geberit Delta30 pentru spălare cu două volume de apă

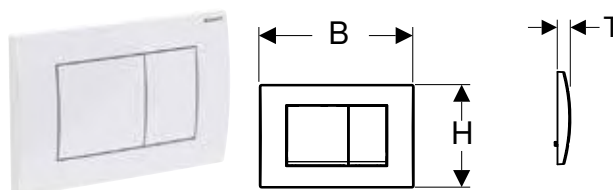

click & scan

Cod art.	Culoare/suprafață	Material	B [cm]	H [cm]	T [cm]	EUR/buc.
115.137.11.1	Alb	Plastic	24,6	16,4	2,3	39,99
115.137.21.1	Cromat lucios	Plastic	24,6	16,4	2,3	59,94
115.137.46.1	Cromat mat	Plastic	24,6	16,4	2,3	59,94

Clapetă de acționare Geberit Delta35 pentru spălare cu două volume de apă

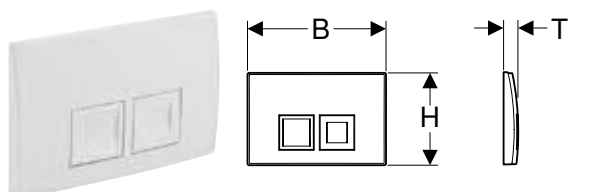

click & scan

Cod art.	Culoare/suprafață	Material	B [cm]	H [cm]	T [cm]	EUR/buc.
115.135.11.5	Alb	Plastic	24,6	16,4	2,5	39,99
115.135.21.5	Cromat lucios	Plastic	24,6	16,4	2,5	59,94
115.135.46.5	Cromat mat	Plastic	24,6	16,4	2,5	59,94

Clapetă de acționare Geberit Delta50 pentru spălare cu două volume de apă

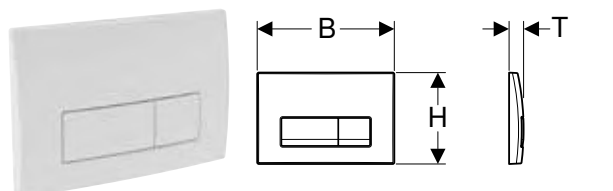

click & scan

Cod art.	Culoare/suprafață	Material	B [cm]	H [cm]	T [cm]	EUR/buc.
115.119.11.1	Alb	Plastic	24,6	16,4	2,3	47,81
115.119.14.1	Negru mat	Plastic	24,6	16,4	2,3	70,28
115.119.21.1	Cromat lucios	Plastic	24,6	16,4	2,3	70,28
115.119.46.1	Cromat mat	Plastic	24,6	16,4	2,3	70,28
115.119.DW.1	Negru	Plastic	24,6	16,4	2,3	70,28

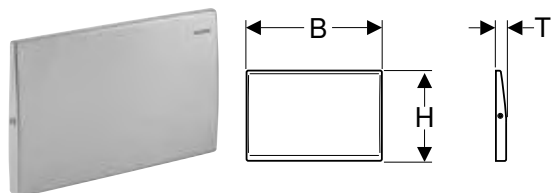
Capac de protecție Geberit Delta înșurubabil

click & scan

Cod art.	Culoare/suprafață	Material	B [cm]	H [cm]	T [cm]	EUR/buc.
115.103.00.1	Lustruit	Oțel inoxidabil	24,6	16,4	1,8	71,96

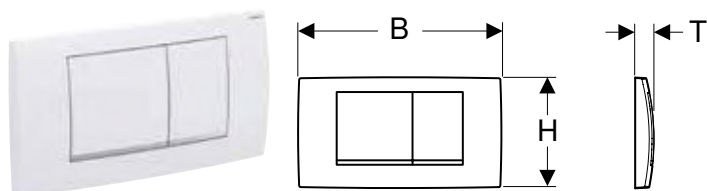
Pentru rezervoarele încastrate Twinline**Clapetă de acționare Geberit Twinline30 pentru spălare cu două volume de apă**

click & scan

Cod art.	Culoare/suprafață	Material	B [cm]	H [cm]	T [cm]	EUR/buc.
115.899.JQ.1	Crom mat / Cu strat easy-to-clean	Plastic	34	18,5	3,2	72,92
115.899.KH.1	Placă și taste: cromat lucios Benzi de design: cromat mat	Plastic	34	18,5	3,2	72,92
115.899.KJ.1	Placă și taste: alb Benzi de design: cromat lucios	Plastic	34	18,5	3,2	51,32

Accesorii**Set de prelungire Geberit pentru rezervoarele încastrate Sigma, Omega și Kappa**

click & scan

Cod art.	EUR/buc.
240.938.00.1	17,68

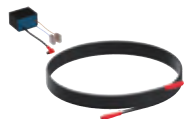
Set bloc de alimentare de la rețea 230 V / 12 V / 50 Hz, cu cablu de alimentare de 1,8 m, pentru cutia de montaj electrică

click & scan

Cod art.	EUR/buc.
115.335.00.1	79,06

Accesorii

- Kit de instalare cu doză încastată, pentru modul Geberit DuoFresh → p. 185
- Priză de racordare combinată Geberit → p. 161

Set bloc de alimentare de la rețea 230 V / 12 V / 50 Hz, cu cablu de alimentare de 1,8 m și cutie de montaj combinată



click & scan

EUR/buc.

119,97

Cod art.

115.336.00.1

Posibilitate de combinare cu

- Sistem de comandă a spălării pentru WC Geberit cu acționare spălare electronică, alimentare electrică de la rețea, spălare cu două volume de apă, clapetă de acționare Sigma10 automat/fără contact/manual → p. 179
- Sistem de comandă a spălării pentru WC Geberit cu acționare spălare electronică, alimentare electrică de la rețea, spălare cu două volume de apă, clapetă de acționare Sigma80 fără contact → p. 180
- Sistem de comandă a spălării pentru WC Geberit cu acționare spălare electronică, alimentare electrică de la rețea, spălare cu două volume de apă, clapetă de acționare Sigma80 fără contact → p. 178
- Sistem de comandă a spălării pentru WC Geberit cu acționare spălare electronică, alimentare electrică de la rețea, spălare cu două volume de apă, clapetă de acționare Sigma10 automat/fără contact/manual → p. 176
- Sistem de comandă a spălării pentru WC Geberit cu acționare spălare electronică, alimentare electrică de la rețea, spălare cu două volume de apă, clapetă de acționare Sigma10 automat/fără contact, înșurubabil → p. 176
- Sistem de comandă a spălării pentru WC Geberit cu acționare spălare electronică, alimentare electrică de la rețea, spălare cu două volume de apă, clapetă de acționare Sigma10 automat/fără contact → p. 177
- Sistem de comandă a spălării pentru WC Geberit cu acționare spălare electronică, alimentare electrică de la rețea, spălare cu două volume de apă, pentru buton extern → p. 178
- Sistem de comandă a spălării pentru WC Geberit cu acționare spălare electronică, alimentare electrică de la rețea, spălare cu două volume de apă, pentru buton extern → p. 180
- Sistem de comandă a spălării pentru WC Geberit cu acționare spălare electronică, alimentare electrică de la rețea, spălare cu un singur volum de apă, clapetă de acționare Sigma10 pentru bară de susținere rabatabilă, manual → p. 177
- Sistem de comandă a spălării pentru WC Geberit cu acționare spălare electronică, alimentare electrică de la rețea, spălare cu două volume de apă, pentru butoane radio → p. 179
- Sistem de comandă a spălării pentru WC Geberit cu acționare spălare electronică, alimentare electrică de la rețea, spălare cu un singur volum de apă, clapetă de acționare Sigma10 pentru bară de susținere rabatabilă, comandă radio → p. 178

Bloc de alimentare de la rețea Geberit 230 V / 12 V / 50 Hz, pentru cutie de montaj



click & scan

EUR/buc.

72,69

Cod art.

243.971.00.1

Accesorii

- Kit de instalare cu doză încastată, pentru modul Geberit DuoFresh → p. 185
- Priză de racordare combinată Geberit → p. 161

Material de consum

Baton de curățare Geberit DuoFresh

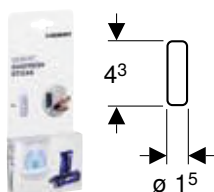
[click & scan](#)

Cod art.	EUR/buc.
244.600.00.1	5,67



- Acest produs consumabil conține substanțe periculoase clasificate. Indicații și măsuri pentru utilizarea în siguranță a substanțelor periculoase se găsesc pe site www.geberit.ro.

Sertar cu filtrul de particule fagure ceramic pentru modul Geberit DuoFresh

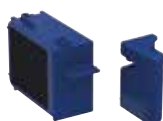

[click & scan](#)

Cod art.	EUR/buc.
243.970.00.1	46,80

Sisteme de comandă a spălării pentru WC cu acționare spălare electronică



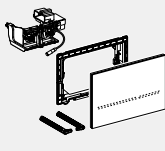
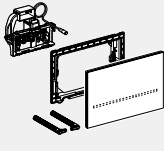



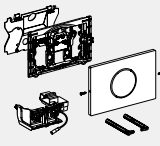
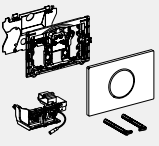
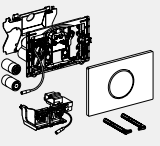
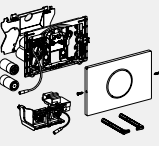
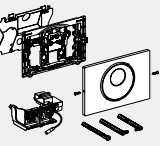
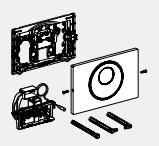
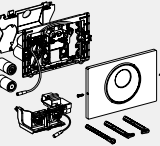

Vedere de ansamblu asupra sortimentului – Sisteme de comandă a spălării pentru WC Geberit, cu acționare electronică a spălării, fără atingere

Geberit România, Versiune: January 2024

	Sigma80	Sigma80	
			
Cod art.	116.090.SG.6 116.090.SM.6	116.092.SG.6 116.092.SM.6	
	→ p. 178	→ p. 180	
Declanșare	Fără atingere/ automat	Fără atingere/ automat	
Recunoaștere / sistem de comandă a pisoarului	Comandat cu infraroșii	Comandat cu infraroșii	
Sursă de curent	Rețea	Rețea	
Adecvat pentru rezervoare încastrate	Rezervor încastrat Sigma 12 cm	Rezervor încastrat Sigma 8 cm	
Domeniu de aplicații			
Se comandă suplimentar (este necesară doar una dintre următoarele opțiuni)			
115.861.00.6 Kit de instalare Geberit cu bloc de alimentare de la rețea, pentru sisteme de comandă a spălării pentru WC acționare spălare electronică, 12 V	Sursă de curent în doză încastrată externă	✓	✓
116.061.00.1 Geberit Power & Connect box	Cutie de montaj pentru instalare încastrată, în element de instalare Geberit Duofix sau Geberit GIS, în spatele vasului de ceramică WC	✓ ¹⁾	
116.098.00.1 Set Power & Connect box și bloc de alimentare de la rețea Geberit pentru element de instalare pentru vas WC suspendat	Set compus din cutie de montaj și bloc de alimentare de la rețea pentru instalare încastrată, într-un element de instalare Geberit Duofix sau Geberit GIS, în spatele vasului de ceramică WC	✓	
111.900.00.5 Element de instalare Geberit Duofix pentru vas WC suspendat, 112 cm, cu rezervor încastrat Sigma 12 cm și Power & Connect Box	Elemente de instalare cu cutie de montaj pentru instalare încastrată în spatele vasului de ceramică WC	✓ ¹⁾	
Bloc de alimentare de la rețea			
116.096.00.1 Bloc de alimentare de la rețea Geberit pentru Power & Connect box	Bloc de alimentare de la rețea pentru instalare în doză de racordare electrică și de comunicare încastrată	✓	

✓ Compatibil

¹⁾ La utilizarea cutiei de montaj pentru instalarea încastrată, trebuie să se comande suplimentar blocul de alimentare de la rețea 116.096.00.1

	Sigma10	Sigma10	Sigma10	Sigma10	Sigma10	Sigma10	Sigma10
							
	115.906.SN.6	115.907.xx.6	115.908.xx.6	115.909.SN.6	115.890.SN.6	115.856.SN.6	115.891.SN.6
	→ p. 176	→ p. 177	→ p. 181	→ p. 181	→ p. 176	→ p. 179	→ p. 181
	Fără atingere/ automat	Fără atingere/ automat	Fără atingere/ automat	Fără atingere/ automat	Fără atingere/ manual/automat	Fără atingere/ manual/automat	Fără atingere/manual/ automat
	Comandat cu infraroșii	Comandat cu infraroșii	Comandat cu infraroșii	Comandat cu infraroșii	Comandat cu infraroșii	Comandat cu infraroșii	Comandat cu infraroșii
	Rețea	Rețea	Baterie	Baterie	Rețea	Rețea	Baterie
	Rezervor încastat Sigma 12 cm	Rezervor încastat Sigma 12 cm	Rezervor încastat Sigma 12 cm	Rezervor încastat Sigma 12 cm	Rezervor încastat Sigma 12 cm	Rezervor încastat Sigma 8 cm	Rezervor încastat Sigma 12 cm
							
	✓	✓			✓	✓	
	✓ ¹⁾	✓ ¹⁾			✓ ¹⁾		
	✓	✓			✓		
	✓ ¹⁾	✓ ¹⁾			✓ ¹⁾		
	✓	✓			✓		





Clapete de acționare și sisteme de comandă a spălării pentru WC

Sisteme de comandă a spălării pentru WC cu acționare spălare electronică
Material de consum



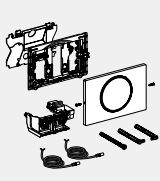
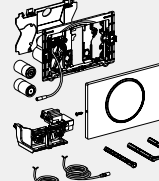
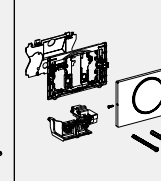

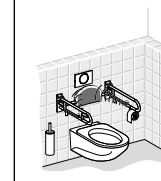

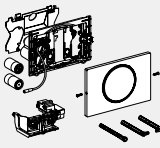

Vedere de ansamblu asupra sortimentului – Sisteme de comandă a spălării pentru WC Geberit cu acționare electronică, manuale

Geberit România, Versiune: January 2024

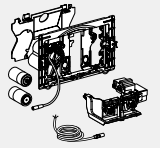
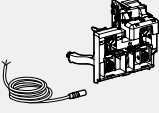
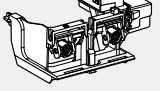
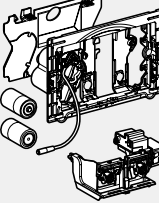
	Sigma10	Sigma10	Sigma10	
				
Cod art.	115.863.SN.6	115.864.SN.6	115.867.SN.6	
	→ p. 177	→ p. 182	→ p. 178	
Declanșare	Manual	Manual	Manual	
Recunoaștere / sistem de comandă a pisoarului	Manual (cablu)	Manual (cablu)	Manual (radio)	
Sursă de curent	Rețea	Baterie	Rețea	
Adecvat pentru rezervoare încastrate	Rezervor încastrat Sigma 12 cm	Rezervor încastrat Sigma 12 cm	Rezervor încastrat Sigma 12 cm	
Domeniu de aplicații				
Se comandă suplimentar (este necesară doar una dintre următoarele opțiuni)				
115.861.00.6 Kit de instalare Geberit cu bloc de alimentare de la rețea, pentru sisteme de comandă a spălării pentru WC acționare spălare electronică, 12 V	Sursă de curent în doză încastrată externă	✓		✓
116.061.00.1 Geberit Power & Connect box	Cutie de montaj pentru instalare încastrată, în element de instalare Geberit Duofix sau Geberit GIS, în spatele vasului de ceramică WC	✓ ¹⁾		✓ ¹⁾
116.098.00.1 Set Power & Connect box și bloc de alimentare de la rețea Geberit pentru element de instalare pentru vas WC suspendat	Set compus din cutie de montaj și bloc de alimentare de la rețea pentru instalare încastrată, într-un element de instalare Geberit Duofix sau Geberit GIS, în spatele vasului de ceramică WC	✓		✓
111.900.00.5 Element de instalare Geberit Duofix pentru vas WC suspendat, 112 cm, cu rezervor încastrat Sigma 12 cm și Power & Connect Box	Elemente de instalare cu cutie de montaj pentru instalare încastrată în spatele vasului de ceramică WC			
Bloc de alimentare de la rețea				
116.096.00.1 Bloc de alimentare de la rețea Geberit pentru Power & Connect box	Bloc de alimentare de la rețea pentru instalare în doza de racordare electrică și de comunicare încastrată	✓		✓
Accesorii				
241.155.00.1 Kit de instalare Geberit pentru sistem de comandă a spălării pentru WC cu acționare spălare mecanică, buton				
241.154.00.1 Kit de instalare Geberit pentru sistem de comandă a spălării pentru WC cu acționare spălare electronică, pentru bară de sprijin rabatabilă		✓	✓	

✓ Compatibil

¹⁾ La utilizarea cutiei de montaj pentru instalarea încastrată, trebuie să se comande suplimentar blocul de alimentare de la rețea 116.096.00.1

	Sigma10	Fără clapetă de acționare	Fără clapetă de acționare	Fără clapetă de acționare	Fără clapetă de acționare	Fără clapetă de acționare
						
	115.869.SN.6	115.862.00.6	115.885.00.6	115.955.00.6	115.897.00.6	115.898.00.6
	→ p. 182	→ p. 178	→ p. 182	→ p. 180	→ p. 179	→ p. 182
	Manual	Manual	Manual	Manual	Manual	Manual
	Manual (radio)	Manual (cablu)	Manual (cablu)	Manual (cablu)	Manual (radio)	Manual (radio)
	Baterie	Rețea	Baterie	Rețea	Rețea	Baterie
	Rezervor încadrat Sigma 12 cm	Rezervor încadrat Sigma 12 cm	Rezervor încadrat Sigma 12 cm	Rezervoare încadrate Omega 12 cm	Rezervor încadrat Sigma 12 cm	Rezervor încadrat Sigma 12 cm
						
		✓		✓	✓	
		✓ ¹⁾		✓ ¹⁾	✓ ¹⁾	
		✓		✓	✓	
		✓ ¹⁾				
		✓		✓	✓	
		✓	✓	✓		



Clapete de acționare și sisteme de comandă a spălării pentru WC

Sisteme de comandă a spălării pentru WC cu acționare spălare electronică
Pentru alimentare electrică de la rețea, pentru rezervoare încastrate Geberit Sigma 12 cm

Pentru alimentare electrică de la rețea, pentru rezervoare încastrate Geberit Sigma 12 cm

Sistem de comandă a spălării pentru WC Geberit cu acționare spălare electronică, alimentare electrică de la rețea, spălare cu două volume de apă, clapetă de acționare Sigma10 automat/fără contact/manual

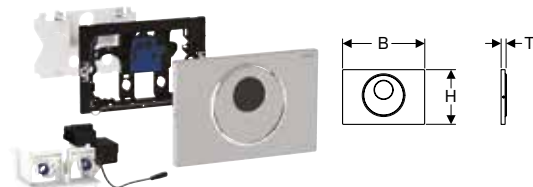

click & scan

Cod art.	Culoare/suprafață	Material	B	H	T	Putere consumată (W)	EUR/buc.
			[cm]	[cm]	[cm]		
115.890.16.6	Placă și tastă: negru mat lăcuită, cu strat easy-to-clean Inele de design: negre	Oțel inoxidabil	24,6	16,4	1,5	≤ 4	720,94
115.890.DW.6	Placă și tastă: negru Inele de design: negre mat	Oțel inoxidabil	24,6	16,4	1,5	≤ 4	720,94
115.890.SN.6	Placă și tastă: lustruit, strat easy-to-clean Inel de design: șlefuit	Oțel inoxidabil	24,6	16,4	1,5	≤ 4	689,01

De comandat suplimentar

- Geberit Set Power & Connect box, cu raft intermediar cu terminal de conectare → p. 184
- Geberit Power & Connect box → p. 183
- Bloc de alimentare de la rețea Geberit pentru Power & Connect box → p. 184

Posibilitate de combinare cu

- Kit de instalare Geberit cu bloc de alimentare de la rețea, pentru sisteme de comandă a spălării pentru WC acționare spălare electronică, 12 V → p. 183
- Set Power & Connect box și bloc de alimentare de la rețea Geberit pentru element de instalare pentru vas WC suspendat → p. 184
- Set bloc de alimentare de la rețea 230 V / 12 V / 50 Hz, cu cablu de alimentare de 1,8 m și cutie de montaj combinată → p. 170

Sistem de comandă a spălării pentru WC Geberit cu acționare spălare electronică, alimentare electrică de la rețea, spălare cu două volume de apă, clapetă de acționare Sigma10 automat/fără contact, înșurubabil

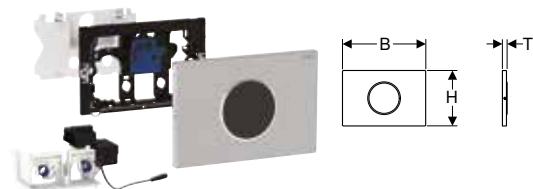

click & scan

Cod art.	Culoare/suprafață	Material	B	H	T	Putere consumată (W)	EUR/buc.
			[cm]	[cm]	[cm]		
115.906.16.6	Placă: negru mat, cu strat easy-to-clean Inel de design: negru	Oțel inoxidabil	24,6	16,4	1,5	≤ 4	665,70
115.906.DW.6	Placă: negru Inel de design: negru mat	Oțel inoxidabil	24,6	16,4	1,5	≤ 4	665,70
115.906.SN.6	Placă: lustruit, cu strat easy-to-clean Inel de design: șlefuit	Oțel inoxidabil	24,6	16,4	1,5	≤ 4	631,59

De comandat suplimentar

- Geberit Set Power & Connect box, cu raft intermediar cu terminal de conectare → p. 184
- Geberit Power & Connect box → p. 183
- Bloc de alimentare de la rețea Geberit pentru Power & Connect box → p. 184

Posibilitate de combinare cu

- Kit de instalare Geberit cu bloc de alimentare de la rețea, pentru sisteme de comandă a spălării pentru WC acționare spălare electronică, 12 V → p. 183
- Set Power & Connect box și bloc de alimentare de la rețea Geberit pentru element de instalare pentru vas WC suspendat → p. 184
- Set bloc de alimentare de la rețea 230 V / 12 V / 50 Hz, cu cablu de alimentare de 1,8 m și cutie de montaj combinată → p. 170

Sistem de comandă a spălării pentru WC Geberit cu acționare spălare electronică, alimentare electrică de la rețea, spălare cu două volume de apă, clapetă de acționare Sigma10 automat/fără contact

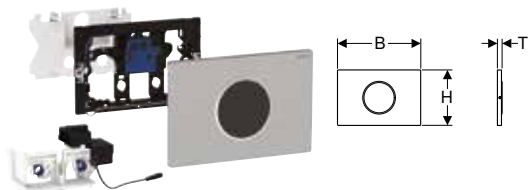

click & scan

Cod art.	Culoare/suprafață	Material	B [cm]	H [cm]	T [cm]	Putere consumată (W)	EUR/buc.
115.907.16.6	Placă: negru mat, cu strat easy-to-clean Inel de design: negru	Oțel inoxidabil	24,6	16,4	1,5	≤ 4	665,70
115.907.DW.6	Placă: negru Inel de design: negru mat	Oțel inoxidabil	24,6	16,4	1,5	≤ 4	665,70
115.907.JQ.6	Placă: crom mat, cu strat ușor de curățat Inel de design: cromat lucios	Plastic	24,6	16,4	1,5	≤ 4	552,29
115.907.KH.6	Placă: cromat lucios Inele de design: cromat mat	Plastic	24,6	16,4	1,5	≤ 4	574,17
115.907.KJ.6	Placă: alb Inele de design: cromat lucios	Plastic	24,6	16,4	1,5	≤ 4	574,17
115.907.KK.6	Placă: alb Inele de design: aurit	Plastic	24,6	16,4	1,5	≤ 4	574,17
115.907.KM.6	Placă: negru Inele de design: cromat lucios	Plastic	24,6	16,4	1,5	≤ 4	574,17
115.907.SN.6	Placă: lustruit, cu strat easy-to-clean Inele de design: șlefuit	Oțel inoxidabil	24,6	16,4	1,5	≤ 4	631,59

De comandat suplimentar

- Geberit Set Power & Connect box, cu raft intermediar cu terminal de conectare → p. 184
- Geberit Power & Connect box → p. 183
- Bloc de alimentare de la rețea Geberit pentru Power & Connect box → p. 184

Posibilitate de combinare cu

- Kit de instalare Geberit cu bloc de alimentare de la rețea, pentru sisteme de comandă a spălării pentru WC acționare spălare electronică, 12 V → p. 183
- Set Power & Connect box și bloc de alimentare de la rețea Geberit pentru element de instalare pentru vas WC suspendat → p. 184
- Set bloc de alimentare de la rețea 230 V / 12 V / 50 Hz, cu cablu de alimentare de 1,8 m și cutie de montaj combinată → p. 170

Sistem de comandă a spălării pentru WC Geberit cu acționare spălare electronică, alimentare electrică de la rețea, spălare cu un singur volum de apă, clapetă de acționare Sigma10 pentru bară de susținere rabatabilă, manual

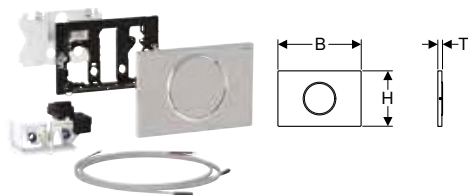

click & scan

Cod art.	Culoare/suprafață	Material	B [cm]	H [cm]	T [cm]	Putere consumată (W)	EUR/buc.
115.863.16.6	Placă: negru mat, cu strat easy-to-clean Inel de design: negru	Oțel inoxidabil	24,6	16,4	1,5	≤ 4	563,15
115.863.SN.6	Placă și tastă: lustruit, strat easy-to-clean Inel de design: șlefuit	Oțel inoxidabil	24,6	16,4	1,5	≤ 4	502,40

De comandat suplimentar

- Geberit Set Power & Connect box, cu raft intermediar cu terminal de conectare → p. 184
- Geberit Power & Connect box → p. 183
- Bloc de alimentare de la rețea Geberit pentru Power & Connect box → p. 184

Posibilitate de combinare cu

- Kit de instalare Geberit cu bloc de alimentare de la rețea, pentru sisteme de comandă a spălării pentru WC acționare spălare electronică, 12 V → p. 183
- Set Power & Connect box și bloc de alimentare de la rețea Geberit pentru element de instalare pentru vas WC suspendat → p. 184
- Set bloc de alimentare de la rețea 230 V / 12 V / 50 Hz, cu cablu de alimentare de 1,8 m și cutie de montaj combinată → p. 170

Accesorii

- Kit de instalare Geberit pentru sistem de comandă a spălării pentru WC cu acționare spălare electronică, pentru bară de sprijin rabatabilă → p. 185

Clapete de acționare și sisteme de comandă a spălării pentru WC

Sisteme de comandă a spălării pentru WC cu acționare spălare electronică
Pentru alimentare electrică de la rețea, pentru rezervoare încastrate Geberit Sigma 12 cm

Sistem de comandă a spălării pentru WC Geberit cu acționare spălare electronică, alimentare electrică de la rețea, spălare cu un singur volum de apă, clapetă de acționare Sigma10 pentru bară de susținere rabatabilă, comandă radio

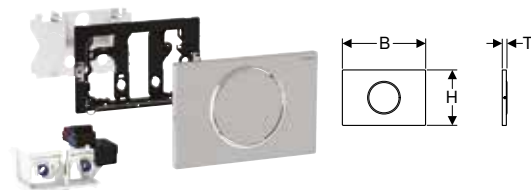

click & scan

Cod art.	Culoare/suprafață	Material	B [cm]	H [cm]	T [cm]	Putere consumată (W)	EUR/buc.
115.867.16.6	Placă și tastă: negru mat lăcuită, cu strat easy-to-clean Inel de design: negru	Oțel inoxidabil	24,6	16,4	1,5	≤ 4	624,29
115.867.SN.6	Placă și tastă: lustruit, strat easy-to-clean Inele de design: șlefuit	Oțel inoxidabil	24,6	16,4	1,5	≤ 4	588,55

De comandat suplimentar

- Geberit Set Power & Connect box, cu raft intermediar cu terminal de conectare → p. 184
- Geberit Power & Connect box → p. 183
- Bloc de alimentare de la rețea Geberit pentru Power & Connect box → p. 184

Posibilitate de combinare cu

- Kit de instalare Geberit cu bloc de alimentare de la rețea, pentru sisteme de comandă a spălării pentru WC acționare spălare electronică, 12 V → p. 183
- Set Power & Connect box și bloc de alimentare de la rețea Geberit pentru element de instalare pentru vas WC suspendat → p. 184
- Set bloc de alimentare de la rețea 230 V / 12 V / 50 Hz, cu cablu de alimentare de 1,8 m și cutie de montaj combinată → p. 170

Sistem de comandă a spălării pentru WC Geberit cu acționare spălare electronică, alimentare electrică de la rețea, spălare cu două volume de apă, clapetă de acționare Sigma80 fără contact

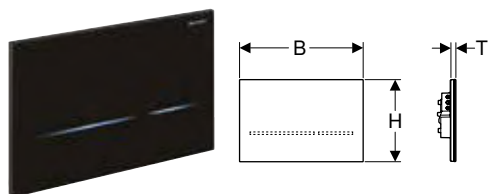

click & scan

Cod art.	Culoare/suprafață	Material	B [cm]	H [cm]	T [cm]	Putere consumată (W)	EUR/buc.
116.090.SG.6	Negru / Sticlă	Sticlă	24,7	16,4	1	≤ 4	1034,90
116.090.SM.6	Sticlă reflectorizantă	Sticlă	24,7	16,4	1	≤ 4	1034,90

De comandat suplimentar

- Geberit Set Power & Connect box, cu raft intermediar cu terminal de conectare → p. 184
- Geberit Power & Connect box → p. 183
- Bloc de alimentare de la rețea Geberit pentru Power & Connect box → p. 184

Posibilitate de combinare cu

- Set Power & Connect box și bloc de alimentare de la rețea Geberit pentru element de instalare pentru vas WC suspendat → p. 184
- Kit de instalare Geberit cu bloc de alimentare de la rețea, pentru sisteme de comandă a spălării pentru WC acționare spălare electronică, 12 V → p. 183
- Set bloc de alimentare de la rețea 230 V / 12 V / 50 Hz, cu cablu de alimentare de 1,8 m și cutie de montaj combinată → p. 170

Sistem de comandă a spălării pentru WC Geberit cu acționare spălare electronică, alimentare electrică de la rețea, spălare cu două volume de apă, pentru buton extern



click & scan

Cod art.	EUR/buc.
115.862.00.6	400,03

De comandat suplimentar

- Clapetă de acționare sau capac de protecție
- Buton
- Geberit Set Power & Connect box, cu raft intermediar cu terminal de conectare → p. 184
- Geberit Power & Connect box → p. 183
- Bloc de alimentare de la rețea Geberit pentru Power & Connect box → p. 184

Posibilitate de combinare cu

- Kit de instalare Geberit cu bloc de alimentare de la rețea, pentru sisteme de comandă a spălării pentru WC acționare spălare electronică, 12 V → p. 183
- Set Power & Connect box și bloc de alimentare de la rețea Geberit pentru element de instalare pentru vas WC suspendat → p. 184
- Set bloc de alimentare de la rețea 230 V / 12 V / 50 Hz, cu cablu de alimentare de 1,8 m și cutie de montaj combinată → p. 170

Accesorii

- Kit de instalare Geberit pentru sistem de comandă a spălării pentru WC cu acționare spălare mecanică, buton → p. 185

Sistem de comandă a spălării pentru WC Geberit cu acționare spălare electronică, alimentare electrică de la rețea, spălare cu două volume de apă, pentru butoane radio



click & scan

Cod art.	EUR/buc.
115.897.00.6	462,50

De comandat suplimentar

- Clapetă de acționare sau capac de protecție
- Buton radio
- Geberit Set Power & Connect box, cu raft intermediar cu terminal de conectare → p. 184
- Geberit Power & Connect box → p. 183
- Bloc de alimentare de la rețea Geberit pentru Power & Connect box → p. 184

Posibilitate de combinare cu

- Kit de instalare Geberit cu bloc de alimentare de la rețea, pentru sisteme de comandă a spălării pentru WC acționare spălare electronică, 12 V → p. 183
- Set Power & Connect box și bloc de alimentare de la rețea Geberit pentru element de instalare pentru vas WC suspendat → p. 184
- Set bloc de alimentare de la rețea 230 V / 12 V / 50 Hz, cu cablu de alimentare de 1,8 m și cutie de montaj combinată → p. 170

Pentru alimentare electrică de la rețea, pentru rezervoare încastrate Geberit Sigma 8 cm

Sistem de comandă a spălării pentru WC Geberit cu acționare spălare electronică, alimentare electrică de la rețea, spălare cu două volume de apă, clapetă de acționare Sigma10 automat/fără contact/manual

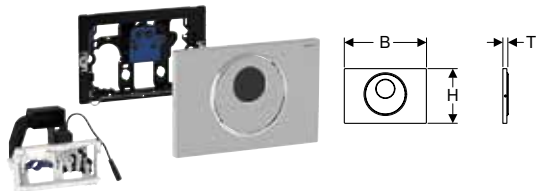

click & scan

Cod art.	Culoare/suprafață	Material	B [cm]	H [cm]	T [cm]	Putere consumată (W)	EUR/buc.
115.856.16.6	Placă și tastă: negru mat lăcuită, cu strat easy-to-clean Inele de design: negre	Oțel inoxidabil	24,6	16,4	1,5	≤ 4	720,94
115.856.DW.6	Placă și tastă: negru Inele de design: negre mat	Oțel inoxidabil	24,6	16,4	1,5	≤ 4	720,94
115.856.SN.6	Placă și tastă: lustruit, strat easy-to-clean Inel de design: șlefuit	Oțel inoxidabil	24,6	16,4	1,5	≤ 4	689,01

De comandat suplimentar

- Kit de instalare Geberit cu bloc de alimentare de la rețea, pentru sisteme de comandă a spălării pentru WC acționare spălare electronică, 12 V → p. 183

Posibilitate de combinare cu

- Set bloc de alimentare de la rețea 230 V / 12 V / 50 Hz, cu cablu de alimentare de 1,8 m și cutie de montaj combinată → p. 170

Clapete de acționare și sisteme de comandă a spălării pentru WC

Sisteme de comandă a spălării pentru WC cu acționare spălare electronică
Pentru alimentare electrică de la rețea, pentru rezervoare încastrate Geberit Omega 12 cm

Sistem de comandă a spălării pentru WC Geberit cu acționare spălare electronică, alimentare electrică de la rețea, spălare cu două volume de apă, clapetă de acționare Sigma80 fără contact

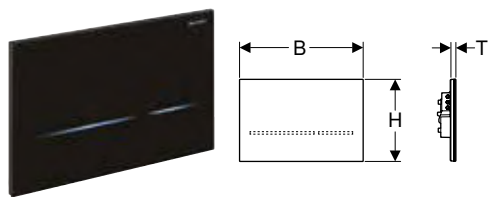

click & scan

Cod art.	Culoare/suprafață	Material	B [cm]	H [cm]	T [cm]	Putere consumată (W)	EUR/buc.
116.092.SG.6	Negru / Sticlă reflectorizantă	Sticlă	24,7	16,4	1	≤ 4	1034,90
116.092.SM.6	Sticlă reflectorizantă	Sticlă	24,7	16,4	1	≤ 4	1034,90

De comandat suplimentar

- Kit de instalare Geberit cu bloc de alimentare de la rețea, pentru sisteme de comandă a spălării pentru WC acționare spălare electronică, 12 V → p. 183

Posibilitate de combinare cu

- Set bloc de alimentare de la rețea 230 V / 12 V / 50 Hz, cu cablu de alimentare de 1,8 m și cutie de montaj combinată → p. 170

Pentru alimentare electrică de la rețea, pentru rezervoare încastrate Geberit Omega 12 cm

Sistem de comandă a spălării pentru WC Geberit cu acționare spălare electronică, alimentare electrică de la rețea, spălare cu două volume de apă, pentru buton extern



click & scan

Cod art.	EUR/buc.
115.955.00.6	380,82

De comandat suplimentar

- Clapetă de acționare sau capac de protecție
- Buton
- Geberit Power & Connect box → p. 183
- Bloc de alimentare de la rețea Geberit pentru Power & Connect box → p. 184

Posibilitate de combinare cu

- Kit de instalare Geberit cu bloc de alimentare de la rețea, pentru sisteme de comandă a spălării pentru WC acționare spălare electronică, 12 V → p. 183
- Set Power & Connect box și bloc de alimentare de la rețea Geberit pentru element de instalare pentru vas WC suspendat → p. 184
- Set bloc de alimentare de la rețea 230 V / 12 V / 50 Hz, cu cablu de alimentare de 1,8 m și cutie de montaj combinată → p. 170

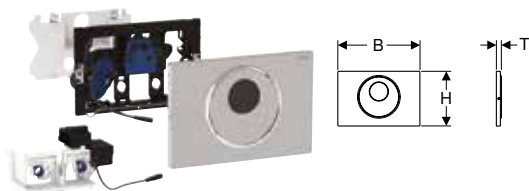
Pentru alimentare de la baterie, pentru rezervoare încastrate Geberit Sigma 12 cm**Sistem de comandă a spălării pentru WC Geberit cu acționare spălare electronică, alimentare de la baterie, spălare cu două volume de apă, clapetă de acționare Sigma10 automat/fără contact/manual**

click & scan

Cod art.	Culoare/suprafață	Material	B [cm]	H [cm]	T [cm]	Putere consumată (W)	EUR/buc.
115.891.16.6	Placă și tastă: negru mat lăcuită, cu strat easy-to-clean Inel de design: negru	Oțel inoxidabil	24,6	16,4	1,5	≤ 4	776,15
115.891.DW.6	Placă și tastă: negru Inele de design: negre mat	Oțel inoxidabil	24,6	16,4	1,5	≤ 4	776,15
115.891.SN.6	Placă: lustruit, cu strat easy-to-clean Inele de design: șlefuit	Oțel inoxidabil	24,6	16,4	1,5	≤ 4	746,41

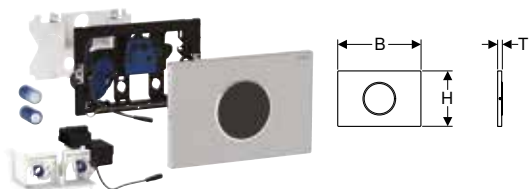
Sistem de comandă a spălării pentru WC Geberit cu acționare spălare electronică, alimentare de la baterie, spălare cu două volume de apă, clapetă de acționare Sigma10 automat/fără contact, înșurubabil

click & scan

Cod art.	Culoare/suprafață	Material	B [cm]	H [cm]	T [cm]	Putere consumată (W)	EUR/buc.
115.909.16.6	Placă: negru mat, cu strat easy-to-clean Inel de design: negru	Oțel inoxidabil	24,6	16,4	1,5	≤ 4	720,94
115.909.DW.6	Placă: negru Inel de design: negru mat	Oțel inoxidabil	24,6	16,4	1,5	≤ 4	720,94
115.909.SN.6	Placă: lustruit, cu strat easy-to-clean Inel de design: șlefuit	Oțel inoxidabil	24,6	16,4	1,5	≤ 4	689,01

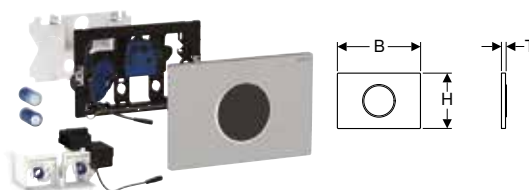
Sistem de comandă a spălării pentru WC Geberit cu acționare spălare electronică, alimentare de la baterie, spălare cu două volume de apă, clapetă de acționare Sigma10 automat/fără contact

click & scan

Cod art.	Culoare/suprafață	Material	B [cm]	H [cm]	T [cm]	Putere consumată (W)	EUR/buc.
115.908.16.6	Placă: negru mat, cu strat easy-to-clean Inel de design: negru	Oțel inoxidabil	24,6	16,4	1,5	≤ 4	720,94
115.908.DW.6	Placă: negru Inel de design: negru mat	Oțel inoxidabil	24,6	16,4	1,5	≤ 4	720,94
115.908.JQ.6	Placă: crom mat, cu strat ușor de curățat Inel de design: cromat lucios	Plastic	24,6	16,4	1,5	≤ 4	607,52
115.908.KH.6	Placă: cromat lucios Inel de design: cromat mat	Plastic	24,6	16,4	1,5	≤ 4	631,59
115.908.KJ.6	Placă: alb Inele de design: cromat lucios	Plastic	24,6	16,4	1,5	≤ 4	631,59
115.908.KK.6	Placă: alb Inele de design: aurit	Plastic	24,6	16,4	1,5	≤ 4	631,59
115.908.KM.6	Placă: negru Inele de design: cromat lucios	Plastic	24,6	16,4	1,5	≤ 4	631,59
115.908.SN.6	Placă: lustruit, cu strat easy-to-clean Inele de design: șlefuit	Oțel inoxidabil	24,6	16,4	1,5	≤ 4	689,01

Clapete de acționare și sisteme de comandă a spălării pentru WC

Sisteme de comandă a spălării pentru WC cu acționare spălare electronică
Pentru alimentare de la baterie, pentru rezervoare încastrate Geberit Sigma 12 cm

Sistem de comandă a spălării pentru WC Geberit cu acționare spălare electronică, alimentare de la baterie, spălare cu două volume de apă, pentru buton radio



click & scan

Cod art.	Putere consumată (W)	EUR/buc.
115.898.00.6	≤ 4	505,55

De comandat suplimentar

- Clapetă de acționare sau capac de protecție
- Buton radio

Sistem de comandă a spălării pentru WC Geberit cu acționare spălare electronică, alimentare de la baterie, spălare cu un singur volum de apă, clapetă de acționare Sigma10 pentru bară de susținere rabatabilă, comandă radio

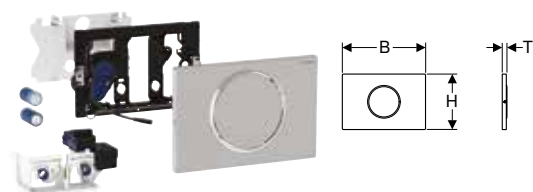

click & scan

Cod art.	Culoare/suprafață	Material	B	H	T	Putere consumată (W)	EUR/buc.
			[cm]	[cm]	[cm]		
115.869.16.6	Placă și tastă: negru mat lăcuită, cu strat easy-to-clean Inel de design: negru	Oțel inoxidabil	24,6	16,4	1,5	≤ 4	695,63
115.869.SN.6	Placă și tastă: lustruit, strat easy-to-clean Inel de design: șlefuit	Oțel inoxidabil	24,6	16,4	1,5	≤ 4	634,80

Sistem de comandă a spălării pentru WC Geberit cu acționare spălare electronică, alimentare electrică de la rețea, spălare cu un singur volum de apă, clapetă de acționare Sigma10 pentru bară de susținere rabatabilă, manual

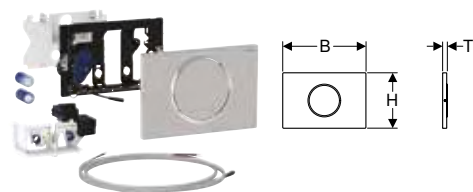

click & scan

Cod art.	Culoare/suprafață	Material	B	H	T	Putere consumată (W)	EUR/buc.
			[cm]	[cm]	[cm]		
115.864.16.6	Placă și tastă: negru mat lăcuită, cu strat easy-to-clean Inel de design: negru	Oțel inoxidabil	24,6	16,4	1,5	≤ 4	611,73
115.864.SN.6	Placă și tastă: lustruit, strat easy-to-clean Inel de design: șlefuit	Oțel inoxidabil	24,6	16,4	1,5	≤ 4	550,96

Sistem de comandă a spălării pentru WC Geberit cu acționare spălare electronică, alimentare de la baterie, spălare cu două volume de apă, pentru buton extern



click & scan

Cod art.	Putere consumată (W)	EUR/buc.
115.885.00.6	≤ 4	448,40

De comandat suplimentar

- Clapetă de acționare sau capac de protecție
- Buton

Accesorii

- Kit de instalare Geberit pentru sistem de comandă a spălării pentru WC cu acționare spălare mecanică, buton → p. 185

Accesorii pentru sisteme de comandă a spălării pentru WC

Kituri de instalare

Geberit Power & Connect box

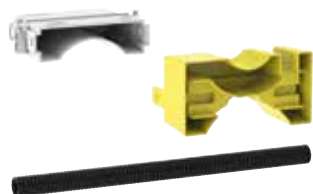

click & scan

Cod art.	EUR/buc.
116.061.00.1	21,27

De comandat suplimentar

- Bloc de alimentare de la rețea Geberit pentru Power & Connect box → p. 184

Posibilitate de combinare cu

- Modul Geberit DuoFresh cu acționare automată și inserție pentru batonul de curățare Geberit DuoFresh Stick, pentru rezervor încastat Sigma 12 cm → p. 160
- Modul Geberit DuoFresh cu acționare manuală și inserție pentru batonul de curățare Geberit DuoFresh Stick, pentru rezervor încastat Sigma 12 cm → p. 160

Kit de instalare Geberit cu bloc de alimentare de la rețea, pentru sisteme de comandă a spălării pentru WC acționare spălare electronică, 12 V



click & scan

Cod art.	EUR/buc.
115.861.00.6	89,76

Posibilitate de combinare cu

- Sistem de comandă a spălării pentru WC Geberit cu acționare spălare electronică, alimentare electrică de la rețea, spălare cu două volume de apă, clapetă de acționare Sigma10 automat/fără contact → p. 177
- Sistem de comandă a spălării pentru WC Geberit cu acționare spălare electronică, alimentare electrică de la rețea, spălare cu două volume de apă, clapetă de acționare Sigma10 automat/fără contact, înșurubabil → p. 176
- Sistem de comandă a spălării pentru WC Geberit cu acționare spălare electronică, alimentare electrică de la rețea, spălare cu două volume de apă, clapetă de acționare Sigma10 automat/fără contact/manual → p. 176
- Sistem de comandă a spălării pentru WC Geberit cu acționare spălare electronică, alimentare electrică de la rețea, spălare cu două volume de apă, clapetă de acționare Sigma80 fără contact → p. 178
- Sistem de comandă a spălării pentru WC Geberit cu acționare spălare electronică, alimentare electrică de la rețea, spălare cu un singur volum de apă, clapetă de acționare Sigma10 pentru bară de susținere rabatabilă, comandă radio → p. 178
- Sistem de comandă a spălării pentru WC Geberit cu acționare spălare electronică, alimentare electrică de la rețea, spălare cu un singur volum de apă, clapetă de acționare Sigma10 pentru bară de susținere rabatabilă, manual → p. 177
- Sistem de comandă a spălării pentru WC Geberit cu acționare spălare electronică, alimentare electrică de la rețea, spălare cu două volume de apă, pentru buton extern → p. 178
- Sistem de comandă a spălării pentru WC Geberit cu acționare spălare electronică, alimentare electrică de la rețea, spălare cu două volume de apă, pentru buton extern → p. 180
- Sistem de comandă a spălării pentru WC Geberit cu acționare spălare electronică, alimentare electrică de la rețea, spălare cu două volume de apă, pentru butoane radio → p. 179

Bloc de alimentare de la rețea Geberit pentru Power & Connect box



click & scan

Cod art.

116.096.00.1

EUR/buc.

80,49

De comandat suplimentar

- Geberit Power & Connect box → p. 183

Geberit Set Power & Connect box, cu raft intermediar cu terminal de conectare

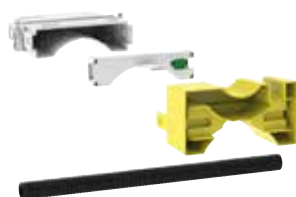

click & scan

Cod art.

116.063.00.1

EUR/buc.

31,93

Set Power & Connect box și bloc de alimentare de la rețea Geberit pentru element de instalare pentru vas WC suspendat



click & scan

Cod art.

116.098.00.1

EUR/buc.

98,63

Posibilitate de combinare cu

- Sistem de comandă a spălării pentru WC Geberit cu acționare spălare electronică, alimentare electrică de la rețea, spălare cu două volume de apă, clapetă de acționare Sigma80 fără contact → p. 178
- Sistem de comandă a spălării pentru WC Geberit cu acționare spălare electronică, alimentare electrică de la rețea, spălare cu două volume de apă, clapetă de acționare Sigma10 automat/fără contact/manual → p. 176
- Sistem de comandă a spălării pentru WC Geberit cu acționare spălare electronică, alimentare electrică de la rețea, spălare cu două volume de apă, clapetă de acționare Sigma10 automat/fără contact, înșurubabil → p. 176
- Sistem de comandă a spălării pentru WC Geberit cu acționare spălare electronică, alimentare electrică de la rețea, spălare cu două volume de apă, clapetă de acționare Sigma10 automat/fără contact → p. 177
- Sistem de comandă a spălării pentru WC Geberit cu acționare spălare electronică, alimentare electrică de la rețea, spălare cu două volume de apă, pentru buton extern → p. 178
- Sistem de comandă a spălării pentru WC Geberit cu acționare spălare electronică, alimentare electrică de la rețea, spălare cu două volume de apă, pentru buton extern → p. 180
- Sistem de comandă a spălării pentru WC Geberit cu acționare spălare electronică, alimentare electrică de la rețea, spălare cu un singur volum de apă, clapetă de acționare Sigma10 pentru bară de susținere rabatabilă, manual → p. 177
- Sistem de comandă a spălării pentru WC Geberit cu acționare spălare electronică, alimentare electrică de la rețea, spălare cu două volume de apă, pentru butoane radio → p. 179
- Sistem de comandă a spălării pentru WC Geberit cu acționare spălare electronică, alimentare electrică de la rețea, spălare cu un singur volum de apă, clapetă de acționare Sigma10 pentru bară de susținere rabatabilă, comandă radio → p. 178
- Modul Geberit DuoFresh cu acționare automată și inserție pentru batonul de curățare Geberit DuoFresh Stick, pentru rezervor încas-trat Sigma 12 cm → p. 160
- Modul Geberit DuoFresh cu acționare manuală și inserție pentru batonul de curățare Geberit DuoFresh Stick, pentru rezervor încas-trat Sigma 12 cm → p. 160

Kit de instalare Geberit pentru sistem de comandă a spălării pentru WC cu acționare spălăre mecanică, buton



[click & scan](#)

Cod art.	EUR/buc.
241.155.00.1	35,05

Kit de instalare Geberit pentru sistem de comandă a spălării pentru WC cu acționare spălăre electronică, pentru bară de sprijin rabatabilă



[click & scan](#)

Cod art.	EUR/buc.
241.154.00.1	30,15

Kit de instalare cu doză încastrată, pentru modul Geberit DuoFresh

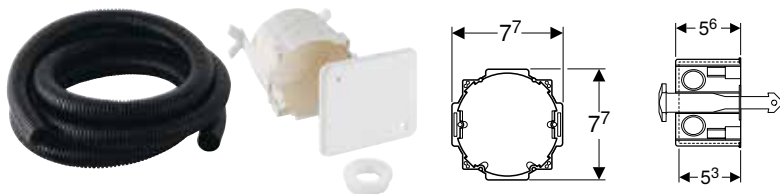

[click & scan](#)

Cod art.	EUR/buc.
244.999.00.1	25,90



Bideuri

Bideuri suspendate	192
Bideuri pe pardoseală.....	195
Accesorii.....	198



Acanto

Bideuri suspendate

Bideu suspendat
Geberit Acanto,
formă închisă



→ p.192

Bideu suspendat
Geberit Acanto,
formă închisă



→ p.193

Bideuri pe pardoseală

Bideu pe pardoseală
Geberit Acanto,
back-to-wall, formă
închisă



→ p.195

iCon

Bideuri suspendate

Bideu suspendat
Geberit iCon, formă
închisă



→ p.193

Bideu suspendat
Geberit iCon Square,
formă închisă



→ p.193

Bideuri pe pardoseală

Bideu pe pardoseală
Geberit iCon, back-
to-wall, formă închisă



→ p.195

Bideu pe pardoseală
Geberit iCon Square,
back-to-wall, formă
închisă



→ p.196

ONE

Bideuri suspendate

Bideu suspendat
Geberit ONE, formă
închisă



→ p.192

Selnova

Bideuri suspendate

**Bideu suspendat
Geberit Selnova**



→ p.194

**Bideu suspendat
Geberit Selnova
Square, Premium,
formă parțial închisă**



→ p.194

**Bideu suspendat
Geberit Selnova**



→ p.194

Bideuri pe pardoseală

**Bideu pe pardoseală
Geberit Selnova,
back-to-wall, formă
parțial închisă**



→ p.196

**Bideu pe pardoseală
Geberit Selnova,
liber, formă parțial
închisă**



→ p.196

Bideuri pe pardoseală

**Bideu pe pardoseală
Geberit Selnova, liber**



→ p.197

**Bideu pe pardoseală
Geberit Selnova
Square, back-to-wall,
formă parțial închisă**



→ p.197

Selnova Compact

Bideuri sus- pendate

**Bideu suspendat
Geberit Selnova
Compact, proiecție
mică**



→ p.194

Bideuri pe pardoseală

**Bideu suspendat
Geberit Selnova
Compact, proiecție
mică, design rectan-
gular**



→ p.195

**Bideu pe pardoseală
Geberit Selnova
Compact, back-to-
wall, formă parțial
închisă, proiecție
mică**



→ p.197



Smyle

Bideuri suspendate

Bideu suspendat
Geberit Smyle
Square, formă
închisă



→ p.193

Bideuri pe pardoseală

Bideu pe pardoseală
Geberit Smyle
Square, back-to-wall,
formă închisă



→ p.196

Xeno²

Bideuri suspendate

Bideu suspendat
Geberit Xeno², formă
închisă



→ p.192



Bideuri suspendate

Bideu suspendat Geberit ONE, formă închisă

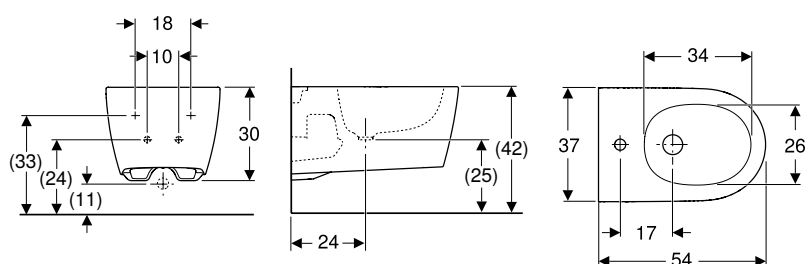

click & scan

Cod art.	Culoare/suprafață	Preaplin	B [cm]	H [cm]	T [cm]	EUR/buc.
500.690.01.1	Alb / KeraTect	Acoperit	37	30	54	389,31
500.690.JT.1	Alb / Mat	Acoperit	37	30	54	464,17

Bideu suspendat Geberit Xeno², formă închisă

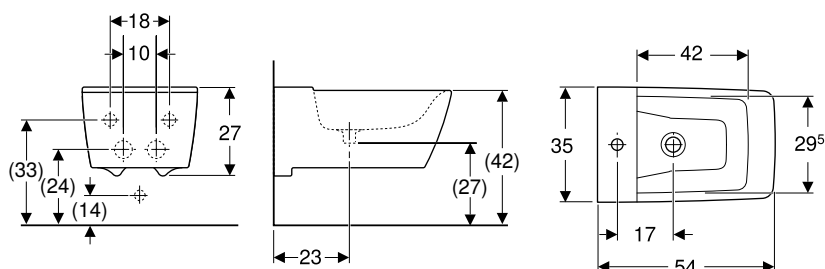

click & scan

Cod art.	Culoare/suprafață	Preaplin	B [cm]	H [cm]	T [cm]	EUR/buc.
500.501.01.1	Alb / KeraTect	Fără	35	23,5	54	365,70

Accesorii

- Racord pentru lavoar Geberit Clou cu acționare cu mâner → p. 198
- Ventil de scurgere Geberit cu scurgere liberă și capac de ventil → p. 198
- Ventil de scurgere Geberit cu scurgere liberă, sită → p. 554

Nou

Bideu suspendat Geberit Acanto, formă închisă

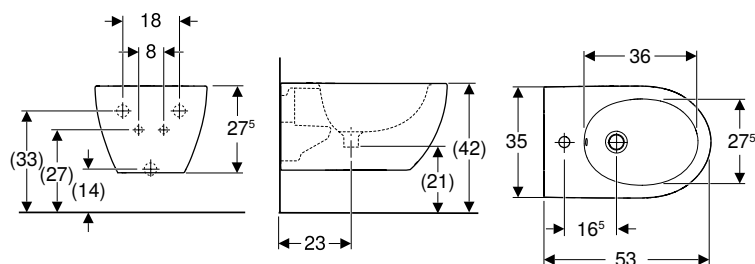

click & scan

Cod art.	Culoare/suprafață	Preaplin	B [cm]	H [cm]	T [cm]	EUR/buc.
502.825.00.1	Alb	Vizibil	35,5	27,5	53	276,55

Livrabil din April 2024

Bideu suspendat Geberit Acanto, formă închisă

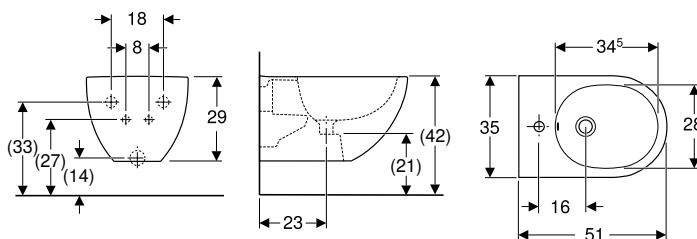

click & scan

Cod art.	Culoare/suprafață	Preaplin	B [cm]	H [cm]	T [cm]	EUR/buc.
500.601.01.2	Alb	Vizibil	35	29	51	235,96

Bideu suspendat Geberit iCon, formă închisă

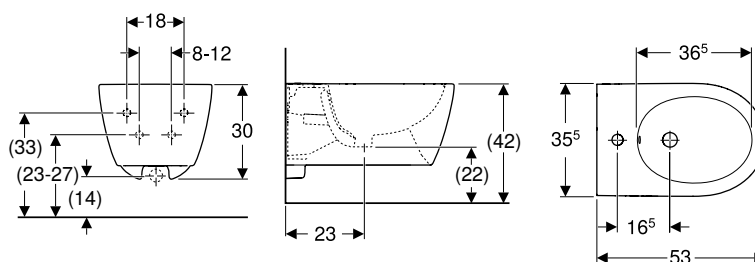

click & scan



Cod art.	Culoare/suprafață	Preaplin	B [cm]	H [cm]	T [cm]	EUR/buc.
501.898.00.1	Alb	Vizibil	35,5	30	53	196,28
501.898.JT.1	Alb / Mat	Vizibil	35,5	30	53	323,52

Bideu suspendat Geberit iCon Square, formă închisă

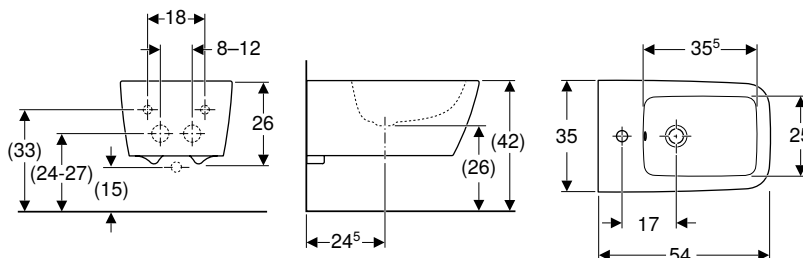

click & scan

Cod art.	Culoare/suprafață	Preaplin	B [cm]	H [cm]	T [cm]	EUR/buc.
231910000	Alb	Vizibil	35	26	54	250,11

De comandat suplimentar

- Evacuare prelungită pentru sifon

Bideu suspendat Geberit Smyle Square, formă închisă

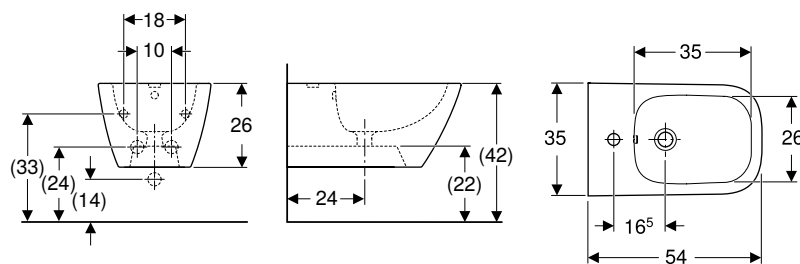

click & scan

Cod art.	Culoare/suprafață	Preaplin	B [cm]	H [cm]	T [cm]	EUR/buc.
500.209.01.1	Alb	Vizibil	35	26	54	177,02

Bideu suspendat Geberit Selnova

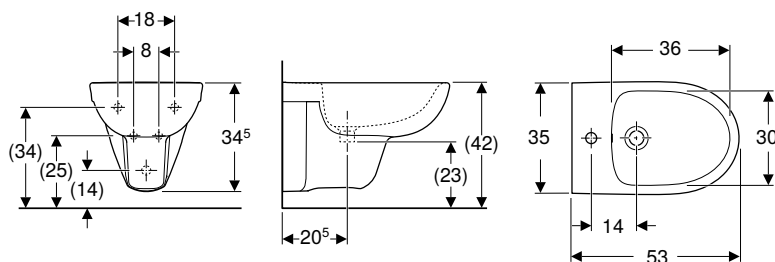

click & scan

Cod art.	Culoare/suprafață	Preaplin	B [cm]	H [cm]	T [cm]	EUR/buc.
500.264.01.7	Alb	Vizibil	35	34,5	53	81,20

Bideu suspendat Geberit Selnova Square, Premium, formă parțial închisă

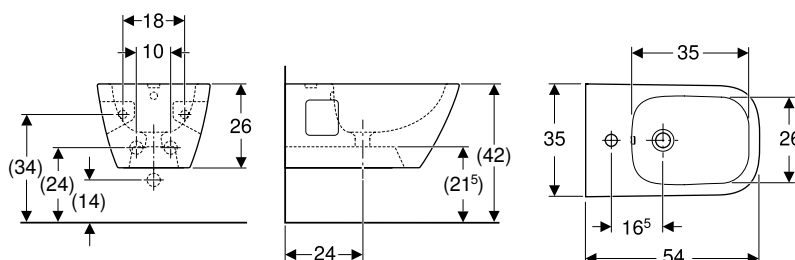

click & scan

Cod art.	Culoare/suprafață	Preaplin	B [cm]	H [cm]	T [cm]	EUR/buc.
501.547.01.1	Alb	Vizibil	35	26	54	152,84

Bideu suspendat Geberit Selnova

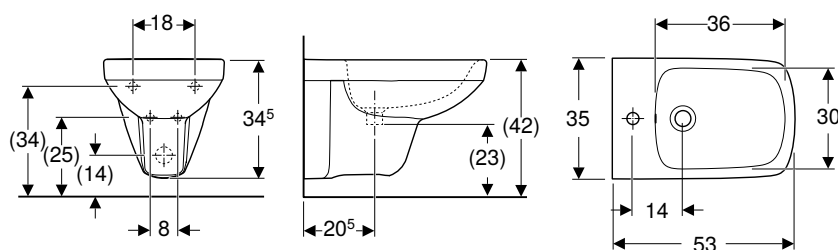

click & scan

Cod art.	Culoare/suprafață	Preaplin	B [cm]	H [cm]	T [cm]	EUR/buc.
500.271.01.5	Alb	Vizibil	35	35,5	53	90,77

Bideu suspendat Geberit Selnova Compact, proiecție mică

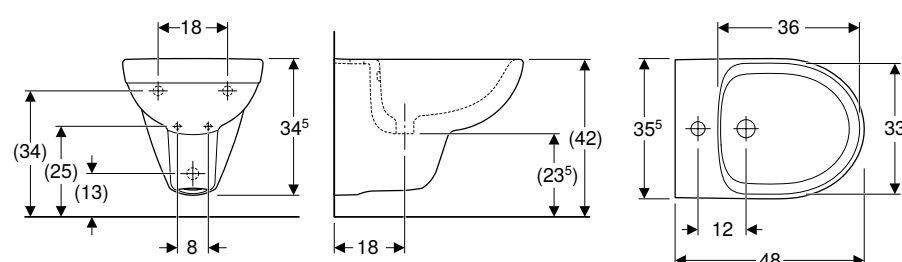

click & scan

Cod art.	Culoare/suprafață	Preaplin	B [cm]	H [cm]	T [cm]	EUR/buc.
500.368.01.7	Alb	Vizibil	35,5	34,5	48	99,68

Bideu suspendat Geberit Selnova Compact, proiecție mică, design rectangular

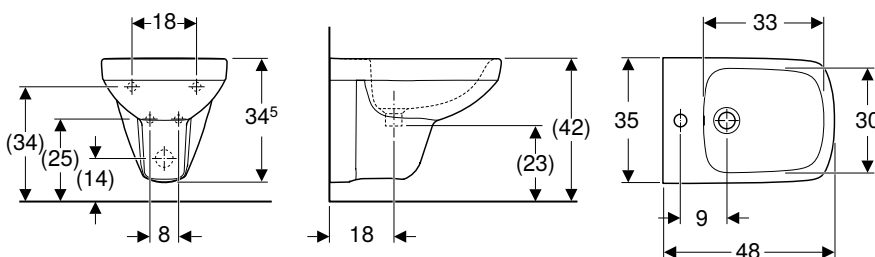

click & scan

Cod art.	Culoare/suprafață	Preaplin	B [cm]	H [cm]	T [cm]	EUR/buc.
500.272.01.7	SD Alb	Vizibil	35	34,5	48	108,95

SD: Sfârșit de producție din December 2024

Bideuri pe pardoseală

Bideu pe pardoseală Geberit Acanto, back-to-wall, formă închisă

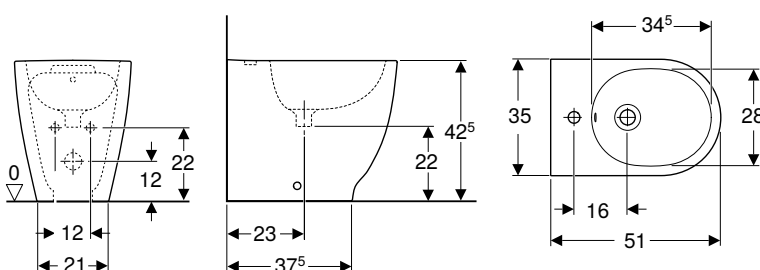

click & scan

Cod art.	Culoare/suprafață	Preaplin	B [cm]	H [cm]	T [cm]	EUR/buc.
500.603.01.2	Alb	Vizibil	35	42,5	51	221,81

Bideu pe pardoseală Geberit iCon, back-to-wall, formă închisă

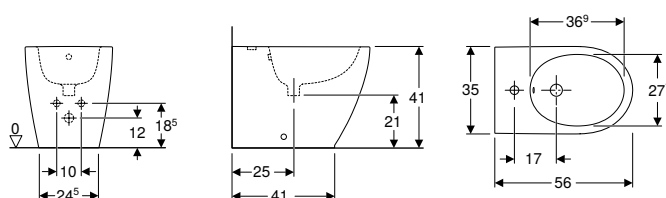

click & scan

Cod art.	Culoare/suprafață	Preaplin	B [cm]	H [cm]	T [cm]	EUR/buc.
502.384.00.1	Alb	Vizibil	35	41	56	185,08
502.384.JT.1	Alb / Mat	Vizibil	35	41	56	312,31

Bideu pe pardoseală Geberit iCon Square, back-to-wall, formă închisă

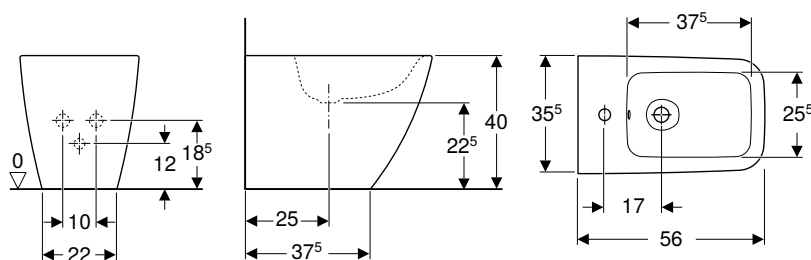

click & scan

Cod art.	Culoare/suprafață	Preaplin	B [cm]	H [cm]	T [cm]	EUR/buc.
231950000	Alb	Vizibil	35,5	40	56	235,96

Bideu pe pardoseală Geberit Smyle Square, back-to-wall, formă închisă

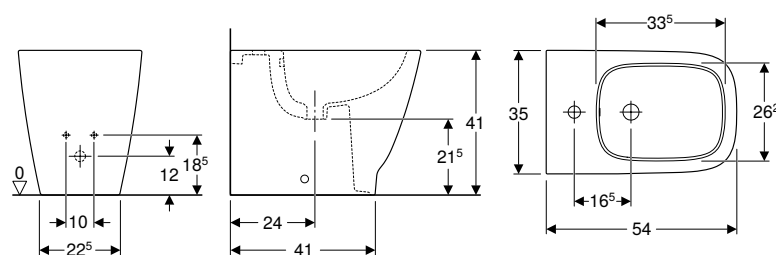

click & scan

Cod art.	Culoare/suprafață	Preaplin	B [cm]	H [cm]	T [cm]	EUR/buc.
500.841.00.1	Alb	Vizibil	35	34,5	54	160,46

Bideu pe pardoseală Geberit Selnova, back-to-wall, formă parțial închisă

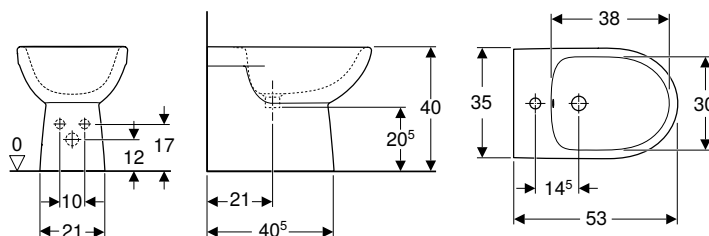

click & scan

Cod art.	Culoare/suprafață	Preaplin	B [cm]	H [cm]	T [cm]	EUR/buc.
500.289.01.7	Alb	Vizibil	35	40	53	115,90

Bideu pe pardoseală Geberit Selnova, liber, formă parțial închisă

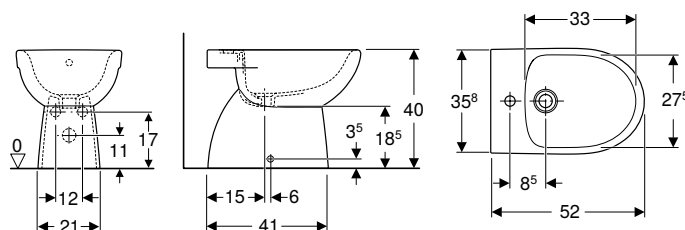

click & scan

Cod art.	Culoare/suprafață	Preaplin	B [cm]	H [cm]	T [cm]	EUR/buc.
500.288.01.7	Alb	Vizibil	35,8	40	52	66,84

Bideu pe pardoseală Geberit Selnova, liber

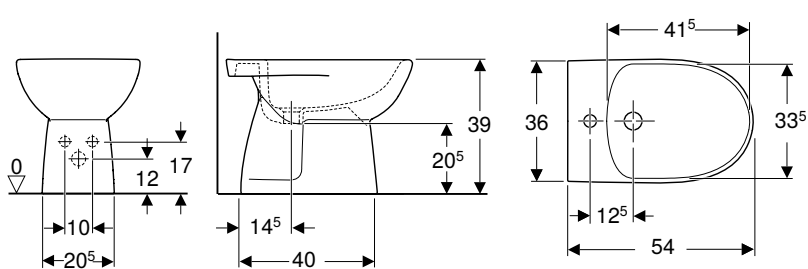

click & scan

Cod art.	Culoare/suprafață	Preaplin	B [cm]	H [cm]	T [cm]	EUR/buc.
500.154.01.5	Alb	Vizibil	35,8	39	54	66,84

Bideu pe pardoseală Geberit Selnova Square, back-to-wall, formă parțial închisă

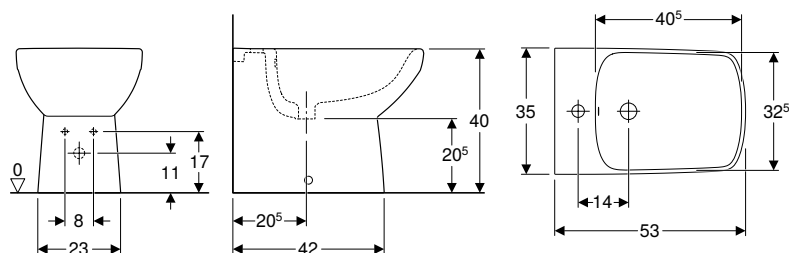

click & scan



Cod art.	Culoare/suprafață	Preaplin	B [cm]	H [cm]	T [cm]	EUR/buc.
500.483.01.7	Alb	Vizibil	35	40	53	125,76

De comandat suplimentar

- Sifon tip P

Bideu pe pardoseală Geberit Selnova Compact, back-to-wall, formă parțial închisă, proiecție mică

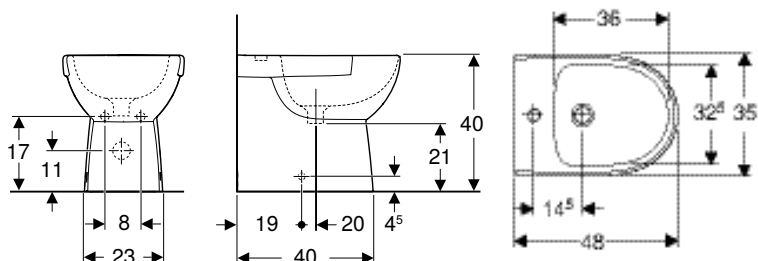

click & scan

Cod art.	Culoare/suprafață	B [cm]	H [cm]	T [cm]	EUR/buc.
500.482.01.7	Alb	35,5	40	48	148,34

De comandat suplimentar

- Sifon tip P

Accesorii

Racord pentru lavoar Geberit Clou cu acționare cu mâner

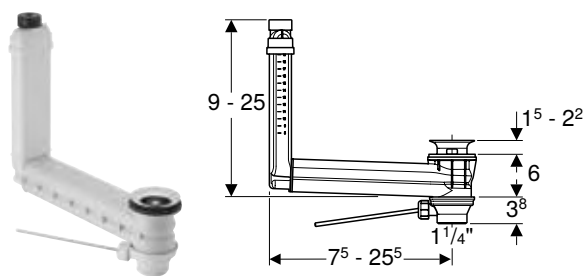

Cod art.	Culoare/suprafață	d, ø [mm]	G [„]	EUR/buc.
152.018.00.1	Oțel inoxidabil lustruit	32	1 1/4"	68,69

Ventil de scurgere Geberit cu scurgere liberă și capac de ventil

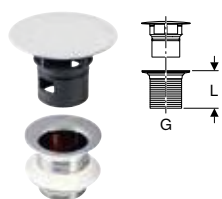

Cod art.	Culoare/suprafață	G [„]	L [cm]	EUR/buc.
152.050.14.1	N Negru mat	1 1/4"	5	73,40
152.050.21.1	Cromat lucios	1 1/4"	5	73,40
152.080.14.1	N Negru mat	1 1/4"	8	78,16
152.080.21.1	Cromat lucios	1 1/4"	8	78,16

N: Nou, livrabil din April 2024



90

74

54



Pisoare











Pisoare, funcționare cu spălare, cu margine de spălare	202
Prezentare generală a gamei de produse –	
Pisoare Geberit, funcționare cu spălare, cu margine de spălare	203
Prezentare generală accesorii –	
Pisoare Geberit, funcționare cu spălare, cu margine de spălare	205
Fără capac	208
Pisoare, funcționare cu spălare, fără margine de spălare.....	213
Prezentare generală a gamei de produse –	
Pisoare Geberit, funcționare cu spălare, fără margine de spălare.....	213
Prezentare generală accesorii –	
Pisoare Geberit, funcționare cu spălare, fără margine de spălare.....	214
Pentru sisteme de comandă aparente sau încastate	215
Cu control integrat pentru pisoar	216
Partiții pisoar	219
Partiții pisoar din plastic	219
Partiții pisoar din sticlă	219
Partiții pisoar din ceramică sanitară	220
Accesorii.....	220
Material de fixare	220





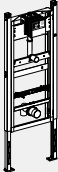

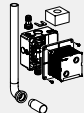

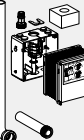
Pisoare, funcționare cu spălare, cu margine de spălare

Prezentare generală a gamei de produse – Pisoare Geberit, funcționare cu spălare, cu margine de spălare

Geberit România, December 2023

Alb, fără marcaj țintă	Geberit Selnova		Geberit Smyle	Aller		
	500.343.01.1	500.344.01.1	500.254.01.1	236600000	236500000	
						
Elemente Geberit Duofix pentru pisoare						
111.616.00.1 Element de instalare Geberit Duofix pentru pisoar, 112–130 cm, universal		✓	✓		✓	
111.689.00.1 Element de instalare Geberit Duofix pentru pisoar, 112–130 cm, universal, pentru sistem mascat de comandă a spălării pentru pisoar		✓	✓		✓	
111.665.00.5 Element de instalare Geberit Duofix pentru pisoar, 130 cm, universal, pentru sistem de comandă Basic a spălării pentru pisoar		✓	✓		✓	
111.686.00.1 Element de instalare Geberit Duofix pentru pisoar, 112–130 cm, universal, pentru sistem de acționare sub presiune cu montaj aparent		✓		✓		
Soluții convenționale						
116.003.00.1 Kit de instalare Geberit cu țevă de spălare, pentru sistem de comandă a spălării pentru pisoar, universal		✓	✓		✓	
116.004.00.1 Kit de instalare Geberit cu niplu din alamă, pentru sistem de comandă a spălării pentru pisoar, universal		✓	✓		✓	
115.801.00.5 Kit de instalare Geberit pentru sistem de comandă a spălării pentru pisoar Basic		✓	✓		✓	
115.985.00.5 Kit de instalare Geberit cu cot de spălare și prelungire a cotelui de spălare, pentru sistem de comandă a spălării pentru pisoar Basic		✓	✓		✓	



✓ Compatibil

Fără capac						
Alivio		Felix		Alex		
238100000	238000000	502.885.00.1	502.895.00.1	502.905.00.1	502.915.00.1	
						
✓	✓		✓		✓	
✓	✓		✓		✓	
✓	✓		✓		✓	
		✓		✓		
✓	✓		✓		✓	
✓	✓		✓		✓	
✓	✓		✓		✓	
✓	✓		✓		✓	



Prezentare generală accesorii – Pisoare Geberit, funcționare cu spălare, cu margine de spălare

Geberit România, January 2024

	Fără capac				
	Geberit Selnova	Geberit Selonva	Geberit Smyle	Aller	
Alb, fără marcaj țintă	500.343.01.1	500.344.01.1	500.254.01.1	236600000	236500000
					
	→ p. 208	→ p. 208	→ p. 209	→ p. 212	→ p. 212



Capac pisoar

Sifon pisoar

152.950.11.1 Sifon pisoar Geberit, evacuare orizontală		→ p. 247	✓	✓	✓	✓	✓	
152.951.11.1 Sifon pisoar Geberit, evacuare verticală		→ p. 247	✓			✓		
152.607.11.1 Sifon tip P Geberit, pentru spălător, cu rozetă de perete, evacuare orizontală		→ p. 249						
152.627.16.1 Sifon încastrat Geberit, pentru pisoar, evacuare verticală		→ p. 248	✓	✓	✓	✓	✓	







Sifoane și accesorii pentru sifoane

Garnituri de scurgere

152.231.11.1 Cot de conectare 90° Geberit, pentru pisoar, cu rozetă de perete		→ p. 249						
152.665.11.1 Cot de conectare 90° Geberit cu rozetă de perete		→ p. 249						
152.608.46.1 Ștuț de conectare Geberit cu mufă și capace de acoperire		→ p. 249				✓	✓	

Material de fixare



551070000 Material de fixare Geberit pentru pisoar, Kerafix		→ p. 220	✓	✓	✓			
551075000 Material de fixare Geberit pentru pisoar, Kerafix		→ p. 220	✓	✓	✓ ¹⁾			
521011000 Material de fixare Geberit pentru pisoar		→ p. 220				✓	✓	
521015000 Material de fixare Geberit pentru pisoar		→ p. 220				✓	✓	

Fără capac						
Alivio		Felix		Alex		
238100000	238000000	502.885.00.1	502.895.00.1	502.905.00.1	502.915.00.1	
						
→ p. 209	→ p. 210	→ p. 211	→ p. 211	→ p. 210	→ p. 210	

	✓	✓	✓	✓	✓	✓
	✓	✓	✓		✓	
	✓	✓	✓	✓	✓	✓
			✓	✓		
	✓	✓				
	✓ ¹⁾	✓ ¹⁾				
			✓	✓		
			✓	✓		



Geberit România, January 2024

			Fără capac					
			Geberit Selnova	Geberit Selonva	Geberit Smyle	Aller		
Țevi de spălare								
Sisteme de comandă a spălării pentru pisoar, montaj aparent								
116.076.00.1 Sistem de comandă a spălării pentru pisoar Geberit cu acționare electronică a spălării, alimentare electrică de la rețea, montaj aparent, acoperit		→ p. 232		✓	✓		✓	
116.077.00.1 Sistem de comandă a spălării pentru pisoar Geberit, acționare spălare electronică, alimentare de la baterie, montaj aparent, acoperit		→ p. 233		✓	✓		✓	

✓ Compatibil

¹⁾ Inclus în lista elementelor livrate

Fără capac						
	Alivio		Felix		Alex	
	✓	✓		✓		✓
	✓	✓		✓		✓



Pisoare

Pisoare, funcționare cu spălare, cu margine de spălare
Fără capac

Fără capac

Pisoar Geberit Selnova, alimentare de sus, evacuare spre spate sau în jos

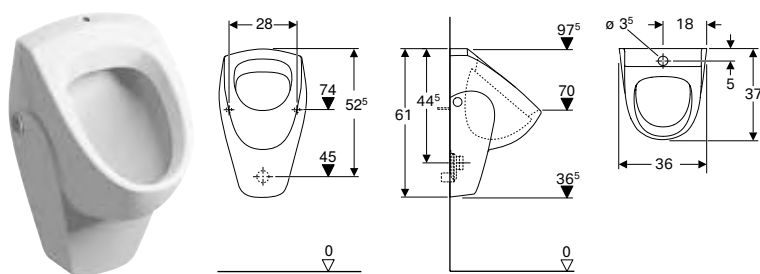

click & scan

Cod art.	Culoare/suprafață	B [cm]	H [cm]	T [cm]	Receptor	EUR/buc.
500.343.01.1	Alb	36	61	37	Spre spate sau în jos	169,84

De comandat suplimentar

- Material de fixare Geberit pentru pisoar, Kerafix → p. 220

Accesorii

- Robinet de spălare Geberit pentru pisoar, acționare spălare electronică, alimentare de la baterie, montaj aparent → p. 233
- Sifon pisoar Geberit, evacuare orizontală → p. 247
- Sifon pisoar Geberit, evacuare verticală → p. 247



- Sifonul de pisoare nu este inclus în setul de livrare

Pisoar Geberit Selnova, alimentare prin spate, evacuare spre spate

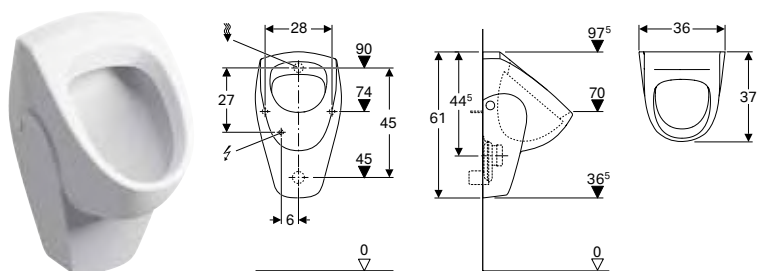

click & scan

Cod art.	Culoare/suprafață	B [cm]	H [cm]	T [cm]	Receptor	EUR/buc.
500.344.01.1	Alb	36	61	37	Spre spate	149,92

De comandat suplimentar

- Material de fixare Geberit pentru pisoar, Kerafix → p. 220

Accesorii

- Sifon pisoar Geberit, evacuare orizontală → p. 247



- Sifonul de pisoare nu este inclus în setul de livrare
- Racord electric necesar pentru sisteme de comandă a spălării pentru pisoar cu alimentare electrică de la rețea

Pisoar Geberit Smyle, alimentare prin spate, evacuare spre spate

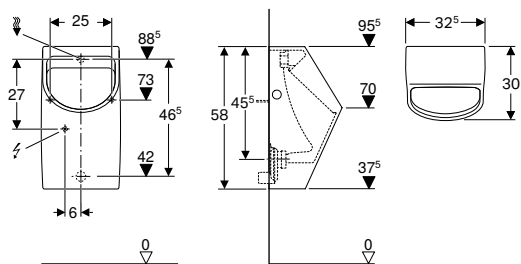

click & scan

Cod art.	Culoare/suprafață	B [cm]	H [cm]	T [cm]	Receptor	EUR/buc.
500.254.01.1	Alb	32,5	58	30	Spre spate	192,62

Accesorii

- Sifon pisoar Geberit, evacuare orizontală → p. 247



- Sifonul de pisoare nu este inclus în setul de livrare
- Racord electric necesar pentru sisteme de comandă a spălării pentru pisoar cu alimentare electrică de la rețea

Pisoar Geberit Alivio, alimentare de sus, evacuare prin spate sau în jos

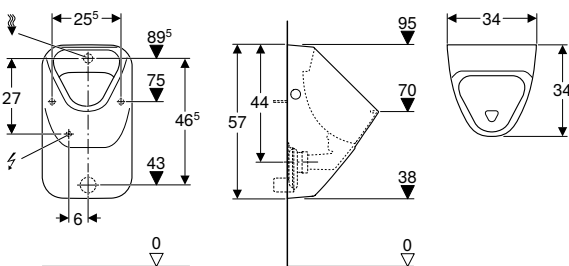

click & scan



Cod art.	Culoare/suprafață	B [cm]	H [cm]	T [cm]	Receptor	EUR/buc.
238100000	Alb	34	57	34	Spre spate sau în jos	283,86

De comandat suplimentar

- Sifon pisoar

Accesorii

- Sifon pisoar Geberit, evacuare orizontală → p. 247
- Sifon pisoar Geberit, evacuare verticală → p. 247
- Partiție pisoar Geberit → p. 220
- Partiție pisoar Geberit → p. 219



- Sifonul de pisoare nu este inclus în setul de livrare
- Racord electric necesar pentru sisteme de comandă a spălării pentru pisoar cu alimentare electrică de la rețea

Pisoare

Pisoare, funcționare cu spălare, cu margine de spălare
Fără capac

Pisoar Geberit Alivio cu sită de evacuare, alimentare prin spate, evacuare spre spate sau în jos

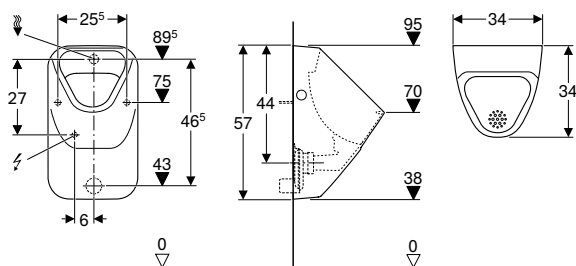

click & scan

Cod art.	Culoare/suprafață	B [cm]	H [cm]	T [cm]	Receptor	EUR/buc.
238000000	Alb	34	57	34	Spre spate sau în jos	335,82

De comandat suplimentar

- Sifon pisoar

Accesorii

- Sifon pisoar Geberit, evacuare orizontală → p. 247
- Sifon pisoar Geberit, evacuare verticală → p. 247
- Partiție pisoar Geberit → p. 219
- Partiție pisoar Geberit → p. 220



- Sifonul de pisoare nu este inclus în setul de livrare
- Racord electric necesar pentru sisteme de comandă a spălării pentru pisoar cu alimentare electrică de la rețea

Pisoar Geberit Alex alimentare de sus, evacuare spre spate

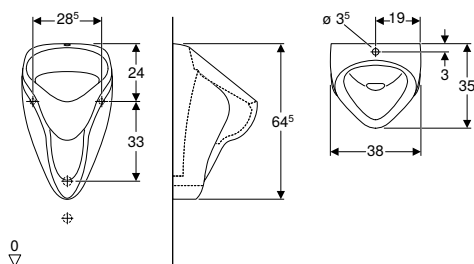

click & scan

Cod art.	Culoare/suprafață	B [cm]	H [cm]	T [cm]	Receptor	EUR/buc.
502.905.00.1	Alb	38	64,5	35	Spre spate	88,15

De comandat suplimentar

- Sifon pisoar

Accesorii

- Robinet de spălare Geberit pentru pisoar, acționare spălare electronică, alimentare de la baterie, montaj aparent → p. 233
- Sifon pisoar Geberit, evacuare orizontală → p. 247
- Sifon pisoar Geberit, evacuare verticală → p. 247
- Partiție pisoar Geberit → p. 220

Pisoar Geberit Alex alimentare prin spate, evacuare spre spate

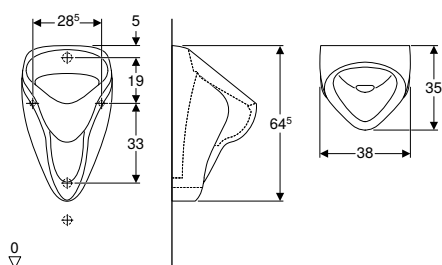

click & scan

Cod art.	Culoare/suprafață	B [cm]	H [cm]	T [cm]	Receptor	EUR/buc.
502.915.00.1	Alb	38	64,5	35	Spre spate	88,15

De comandat suplimentar

- Sifon pisoar

Accesorii

- Sifon pisoar Geberit, evacuare orizontală → p. 247
- Partiție pisoar Geberit → p. 220

Pisoar Geberit Felix, alimentare de sus, evacuare spre spate sau în jos

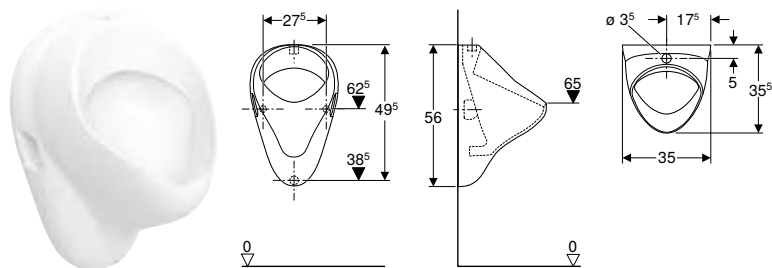

click & scan

Cod art.	Culoare/suprafață	B [cm]	H [cm]	T [cm]	Receptor	EUR/buc.
502.885.00.1	Alb	35	56	35,5	Spre spate sau în jos	73,54

De comandat suplimentar

- Sifon pisoar
- Material de fixare

Accesorii

- Sifon pisoar Geberit, evacuare orizontală → p. 247
- Sifon pisoar Geberit, evacuare verticală → p. 247
- Robinet de spălare Geberit pentru pisoar, acționare spălare electronică, alimentare de la baterie, montaj aparent → p. 233
- Partiție pisoar Geberit → p. 220



Pisoar Geberit Felix alimentare prin spate, evacuare spre spate

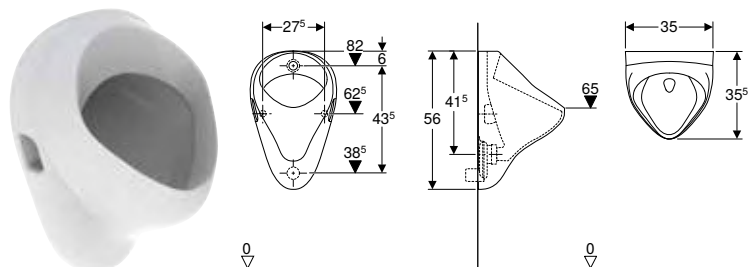

click & scan

Cod art.	Culoare/suprafață	B [cm]	H [cm]	T [cm]	Receptor	EUR/buc.
502.895.00.1	Alb	35	56	35,5	Spre spate	73,54

De comandat suplimentar

- Sifon pisoar
- Material de fixare

Accesorii

- Sifon pisoar Geberit, evacuare orizontală → p. 247
- Partiție pisoar Geberit → p. 219
- Partiție pisoar Geberit → p. 220

Pisoare

Pisoare, funcționare cu spălare, cu margine de spălare
Fără capac

Pisoar Geberit Aller, alimentare de sus, evacuare prin spate sau în jos

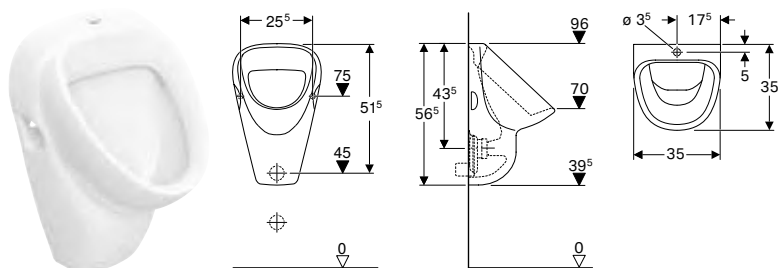

click & scan

Cod art.	Culoare/suprafață	B [cm]	H [cm]	T [cm]	Receptor	EUR/buc.
236600000	Alb	35	56,5	35	Spre spate sau în jos	222,00

De comandat suplimentar

- Material de fixare Geberit pentru pisoar → p. 220

Accesorii

- Robinet de spălare Geberit pentru pisoar, acționare spălare electronică, alimentare de la baterie, montaj aparent → p. 233
- Sifon pisoar Geberit, evacuare orizontală → p. 247
- Sifon pisoar Geberit, evacuare verticală → p. 247
- Partiție pisoar Geberit → p. 220



- Sifonul de pisoare nu este inclus în setul de livrare

Pisoar Geberit Aller, alimentare prin spate, evacuare spre spate

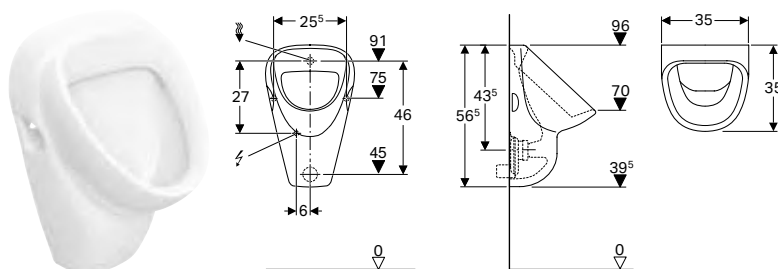

click & scan

Cod art.	Culoare/suprafață	B [cm]	H [cm]	T [cm]	Receptor	EUR/buc.
236500000	Alb	35	56,5	35	Spre spate	202,34

De comandat suplimentar

- Material de fixare Geberit pentru pisoar → p. 220

Accesorii

- Sifon pisoar Geberit, evacuare orizontală → p. 247
- Partiție pisoar Geberit → p. 220



- Sifonul de pisoare nu este inclus în setul de livrare
- Racord electric necesar pentru sisteme de comandă a spălării pentru pisoar cu alimentare electrică de la rețea



Pisoare, funcționare cu spălare, fără margine de spălare

Prezentare generală a gamei de produse – Pisoare Geberit, funcționare cu spălare, fără margine de spălare

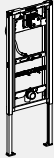

Geberit România, December 2023

	Pentru sistemul de comandă a spălării urinalului montat aparent sau încastat			Cu sistem integrat de comandă a pisoarului					
	Narva	Preda	Selva	Alimentare de la rețea		Alimentare de la baterie		Alimentare de la generator	
				Preda	Selva	Preda	Selva	Preda	Selva
Alb	501.655.00.1	116.070.00.1	116.080.00.1	116.072.00.1	116.082.00.1	116.073.00.1	116.083.00.1	116.074.00.1	116.084.00.1
									

Elemente Geberit Duofix pentru pisoare

111.676.00.1 Element de instalare Geberit Duofix pentru pisoar, 112–130 cm, universal, pentru capul de pulverizare		✓	✓	✓						
111.686.00.1 Element de instalare Geberit Duofix pentru pisoar, 112–130 cm, universal, pentru sistem de acționare sub presiune cu montaj aparent		✓			✓	✓	✓	✓	✓	✓
111.689.00.1 Element de instalare Geberit Duofix pentru pisoar, 112–130 cm, universal, pentru sistem mascat de comandă a spălării pentru pisoar		✓								

Soluții convenționale

116.004.00.1 Kit de instalare Geberit cu niplu din alamă, pentru sistem de comandă a spălării pentru pisoar, universal		✓	✓	✓						
115.801.00.5 Kit de instalare Geberit pentru sistem de comandă a spălării pentru pisoar Basic		✓	✓	✓						
116.005.00.1 Kit de instalare Geberit pentru pisoare Preda, Selva și Tamina, pentru sistem de comandă a spălării pentru pisoar		✓	✓	✓						

✓ Compatibil









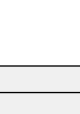
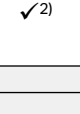
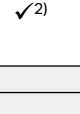
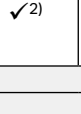
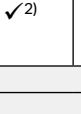
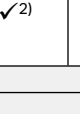
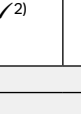
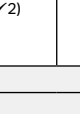

Pisoare

Pisoare, funcționare cu spălare, fără margine de spălare
Fără capac

Prezentare generală accesorii – Pisoare Geberit, funcționare cu spălare, fără margine de spălare

Geberit România, January 2024

	Fără sistem de comandă			Cu sistem integrat de comandă a pisoarului						
				Alimentare de la rețea		Alimentare de la baterie		Alimentare de la generator		
	Narva	Preda	Selva	Preda	Selva	Preda	Selva	Preda	Selva	
Alb	501.655.00.1	116.070.00.1	116.080.00.1	116.072.00.1	116.082.00.1	116.073.00.1	116.083.00.1	116.074.00.1	116.084.00.1	
										
	→ p. 215	→ p. 215	→ p. 216	→ p. 216	→ p. 217	→ p. 217	→ p. 218	→ p. 218	→ p. 219	
Sifon pisoar										
152.950.11.1 Sifon pisoar Geberit, evacuare orizontală		→ p. 247	✓							
152.951.11.1 Sifon pisoar Geberit, evacuare verticală		→ p. 247	✓							
Sifoane și accesorii pentru sifoane										
116.058.00.1 Adaptor de sifon Geberit pentru pisoare Preda, Selva și Tamina		→ p. 214		✓ ²⁾	✓ ²⁾	✓ ²⁾	✓ ²⁾	✓ ²⁾	✓ ²⁾	✓ ²⁾
Garnituri de scurgere										
Material de fixare										
551070000 Material de fixare Geberit pentru pisoar, Kerafix		→ p. 220	✓							
551075000 Material de fixare Geberit pentru pisoar, Kerafix		→ p. 220	✓ ¹⁾							
Sisteme de comandă integrate										
Sisteme de comandă a spălării pentru pisoar, montaj aparent										
116.076.00.1 Sistem de comandă a spălării pentru pisoar Geberit cu acționare electronică a spălării, alimentare electrică de la rețea, montaj aparent, acoperit		→ p. 232	✓							
116.077.00.1 Sistem de comandă a spălării pentru pisoar Geberit, acționare spălare electronică, alimentare de la baterie, montaj aparent, acoperit		→ p. 233	✓							

✓ Compatibil

¹⁾ Inclus în lista elementelor livrate

²⁾ Extindere opțională a funcțiilor

Pentru sisteme de comandă aparente sau încastate

Pisoar Geberit Narva, alimentare prin spate, evacuare spre spate sau în jos

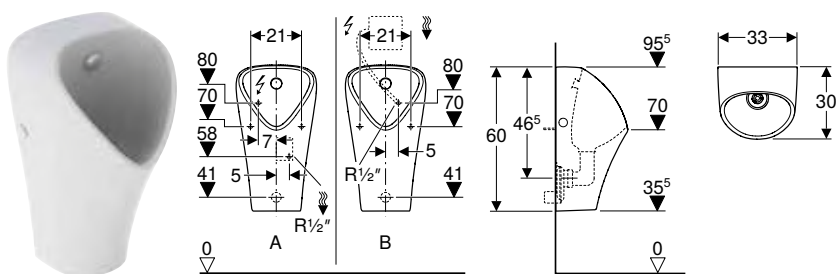

Cod art.	Culoare/suprafață	B [cm]	H [cm]	T [cm]	Receptor	EUR/buc.
501.655.00.1	Alb	33	60	30	Spre spate	301,27

Posibilitate de combinare cu

- Element de instalare Geberit Duofix pentru pisoar, 112–130 cm, universal, pentru capul de pulverizare → p. 28
- Element de instalare Geberit Duofix pentru pisoar, 112–130 cm, universal, pentru sistem de acționare sub presiune cu montaj aparent → p. 30

Accesorii

- Sistem de comandă a spălării pentru pisoar Geberit, acționare spălare electronică, alimentare de la baterie, montaj aparent, acoperit → p. 233
- Sistem de comandă a spălării pentru pisoar Geberit cu acționare electronică a spălării, alimentare electrică de la rețea, montaj aparent, acoperit → p. 232
- Sifon pisoar Geberit, evacuare orizontală → p. 247
- Sifon pisoar Geberit, evacuare verticală → p. 247
- Partiție pisoar Geberit → p. 220
- Partiție pisoar Geberit → p. 219



- Sifonul nu este inclus în setul de livrare
- Racord electric necesar pentru sisteme de comandă a spălării pentru pisoar cu alimentare electrică de la rețea

Pisoar Geberit Preda pentru sistem de comandă încastat

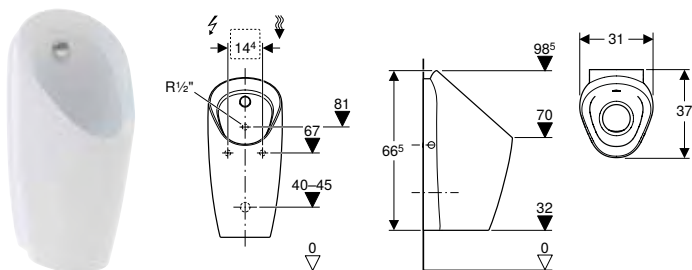

Cod art.	Culoare/suprafață	B [cm]	H [cm]	T [cm]	EUR/buc.
116.070.00.1	Alb	31	66,5	37	429,77

Posibilitate de combinare cu

- Element de instalare Geberit Duofix pentru pisoar, 112–130 cm, universal, pentru capul de pulverizare → p. 28
- Kit de instalare Geberit pentru pisoare Preda, Selva și Tamina, pentru sistem de comandă a spălării pentru pisoar → p. 238

Accesorii

- Adaptor de sifon Geberit pentru pisoare Preda, Selva și Tamina

Pisoare

Pisoare, funcționare cu spălare, fără margine de spălare
Cu control integrat pentru pisoar

Pisoar Geberit Selva pentru sistem de comandă încadrat

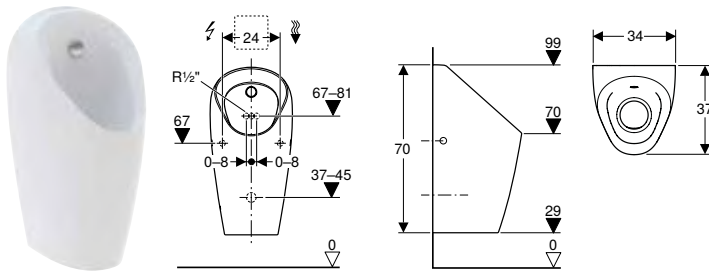

click & scan

Cod art.	Culoare/suprafață	B [cm]	H [cm]	T [cm]	EUR/buc.
116.080.00.1	Alb	34	70	37	572,98

Posibilitate de combinare cu

- Element de instalare Geberit Duofix pentru pisoar, 112–130 cm, universal, pentru capul de pulverizare → p. 28
- Kit de instalare Geberit pentru pisoare Preda, Selva și Tamina, pentru sistem de comandă a spălării pentru pisoar → p. 238

Accesorii

- Adaptor de sifon Geberit pentru pisoare Preda, Selva și Tamina

Cu control integrat pentru pisoar

Pisoar Geberit Preda cu sistem de comandă integrat, alimentare electrică de la rețea

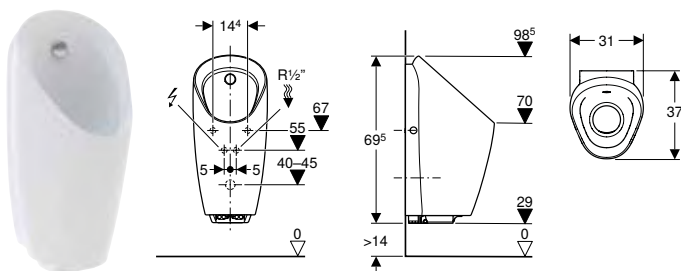

click & scan

Cod art.	Culoare/suprafață	B [cm]	H [cm]	T [cm]	Putere consumată (W)	Admisie	Simbol-țintă	EUR/buc.
116.072.00.1	Alb	31	69,5	37	≤ 0,5	Spate	Nu	1146,04

Posibilitate de combinare cu

- Element de instalare Geberit Duofix pentru pisoar, 112–130 cm, universal, pentru sistem de acționare sub presiune cu montaj aparent → p. 30

Accesorii

- Adaptor de sifon Geberit pentru pisoare Preda, Selva și Tamina



- Pentru montarea și demontarea sistemului de comandă a pisoarului, fără scoaterea vasului ceramic, înălțimea marginii trebuie să fie de minimum 55 cm de la pardoseala finită

Pisoar Geberit Selva cu sistem de comandă integrat, alimentare electrică de la rețea

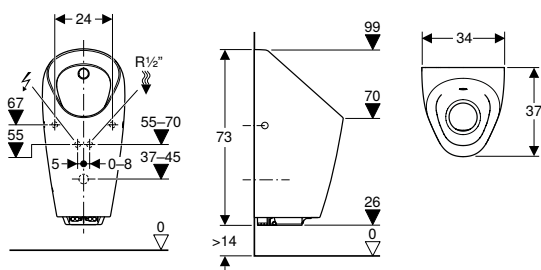

click & scan

Cod art.	Culoare/suprafață	B [cm]	H [cm]	T [cm]	Putere consumată (W)	Admisie	Simbol-țintă	EUR/buc.
116.082.00.1	Alb	34	73	37	≤ 0,5	Spate	Nu	1265,44

Posibilitate de combinare cu

- Element de instalare Geberit Duofix pentru pisoar, 112–130 cm, universal, pentru sistem de acționare sub presiune cu montaj aparent → p. 30

Accesorii

- Adaptor de sifon Geberit pentru pisoare Preda, Selva și Tamina



- Pentru montarea și demontarea sistemului de comandă al pisoarului, fără scoaterea vasului ceramic, înălțimea marginii trebuie să fie de minimum 58 cm de la pardoseala finită

Pisoar Geberit Preda cu sistem de comandă integrat, alimentare de la baterie

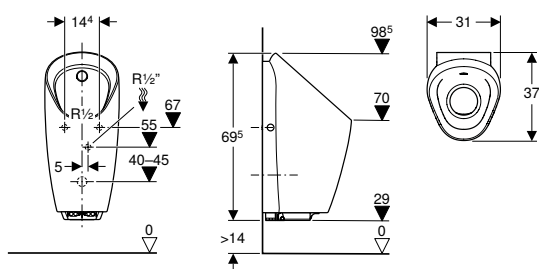

click & scan

Cod art.	Culoare/suprafață	B [cm]	H [cm]	T [cm]	Putere consumată (W)	Admisie	Simbol-țintă	EUR/buc.
116.073.00.1	Alb	31	69,5	37	≤ 0,5	Spate	Nu	1146,04

Posibilitate de combinare cu

- Element de instalare Geberit Duofix pentru pisoar, 112–130 cm, universal, pentru sistem de acționare sub presiune cu montaj aparent → p. 30

Accesorii

- Adaptor de sifon Geberit pentru pisoare Preda, Selva și Tamina



- Pentru montarea și demontarea sistemului de comandă a pisoarului, fără scoaterea vasului ceramic, înălțimea marginii trebuie să fie de minimum 55 cm de la pardoseala finită

Pisoare

Pisoare, funcționare cu spălare, fără margine de spălare
Cu control integrat pentru pisoar

Pisoar Geberit Selva cu sistem de comandă integrat, alimentare de la baterie

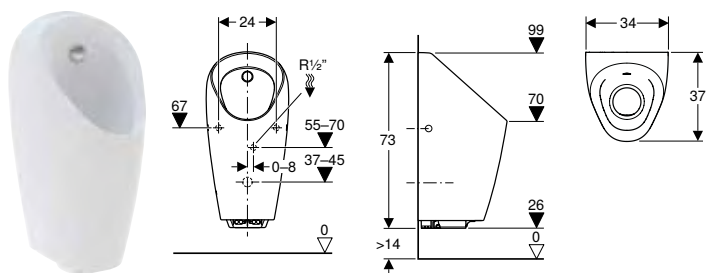

click & scan

Cod art.	Culoare/suprafață	B [cm]	H [cm]	T [cm]	Putere consumată (W)	Admisie	Simbol-țintă	EUR/buc.
116.083.00.1	Alb	34	73	37	≤ 0,5	Spate	Nu	1265,44

Posibilitate de combinare cu

- Element de instalare Geberit Duofix pentru pisoar, 112–130 cm, universal, pentru sistem de acționare sub presiune cu montaj aparent → p. 30

Accesorii

- Adaptor de sifon Geberit pentru pisoare Preda, Selva și Tamina



- Pentru montarea și demontarea sistemului de comandă al pisoarului, fără scoaterea vasului ceramic, înălțimea marginii trebuie să fie de minimum 58 cm de la pardoseala finită

Pisoar Geberit Preda cu sistem de comandă integrat, alimentare de la generator

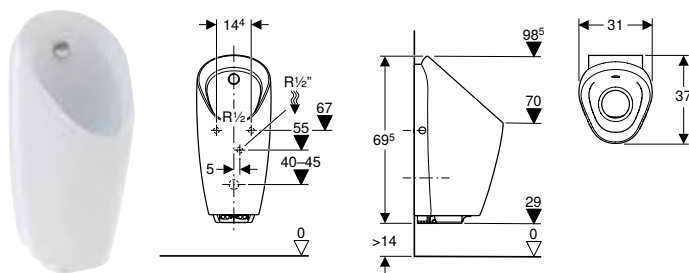

click & scan

Cod art.	Culoare/suprafață	B [cm]	H [cm]	T [cm]	Putere consumată (W)	Admisie	Simbol-țintă	EUR/buc.
116.074.00.1	Alb	31	69,5	37	≤ 0,5	Spate	Nu	1384,82

Posibilitate de combinare cu

- Element de instalare Geberit Duofix pentru pisoar, 112–130 cm, universal, pentru sistem de acționare sub presiune cu montaj aparent → p. 30

Accesorii

- Adaptor de sifon Geberit pentru pisoare Preda, Selva și Tamina



- Pentru montarea și demontarea sistemului de comandă a pisoarului, fără scoaterea vasului ceramic, înălțimea marginii trebuie să fie de minimum 55 cm de la pardoseala finită

Pisoar Geberit Selva cu sistem de comandă integrat, alimentare de la generator

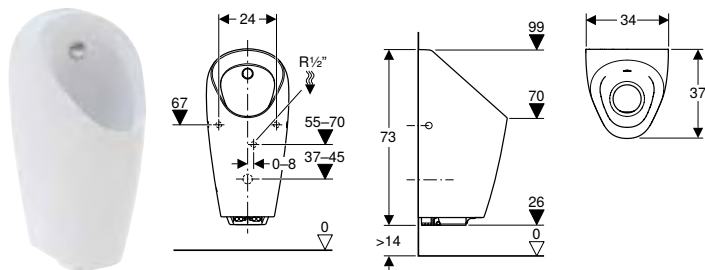

click & scan

Cod art.	Culoare/suprafață	B [cm]	H [cm]	T [cm]	Putere consumată (W)	Admisie	Simbol-țintă	EUR/buc.
116.084.00.1	Alb	34	73	37	≤ 0,5	Spate	Nu	1504,16

Posibilitate de combinare cu

- Element de instalare Geberit Duofix pentru pisoar, 112–130 cm, universal, pentru sistem de acționare sub presiune cu montaj aparent → p. 30

Accesorii

- Adaptor de sifon Geberit pentru pisoare Preda, Selva și Tamina



- Pentru montarea și demontarea sistemului de comandă al pisoarului, fără scoaterea vasului ceramic, înălțimea marginii trebuie să fie de minimum 58 cm de la pardoseala finită

Partiții pisoar

Partiții pisoar din plastic

Partiție pisoar Geberit

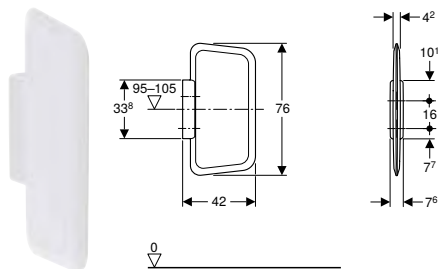

click & scan

Cod art.	Culoare/suprafață	L [cm]	B [cm]	H [cm]	EUR/buc.
115.202.11.1	Alb alpin	42	7,6	76	340,97

Partiții pisoar din sticlă

Partiție pisoar Geberit

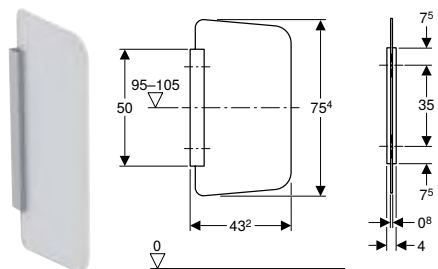

click & scan

Cod art.	Culoare/suprafață	L [cm]	B [cm]	H [cm]	EUR/buc.
115.211.CD.1	Antracit	43,2	4	75,4	521,18
115.211.TD.1	Alb	43,2	4	75,4	521,18
115.211.TF.1	Umbră	43,2	4	75,4	521,18

Partiții pisoar din ceramică sanitară

Partiție pisoar Geberit

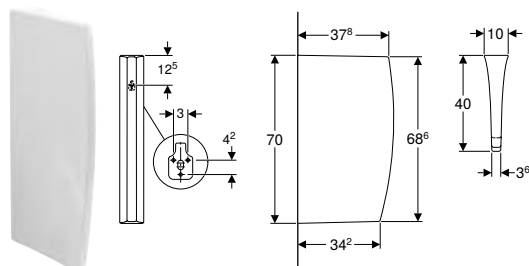

click & scan

Cod art.	Culoare/suprafață	L [cm]	B [cm]	H [cm]	EUR/buc.
110000000	Alb	40	10	70	129,94

Accesorii

Material de fixare

Material de fixare Geberit pentru pisoar, Kerafix



click & scan

Cod art.	Culoare/suprafață	EUR/buc.
551070000	Cromat	23,04
551075000	Alb	23,04

Material de fixare Geberit pentru pisoar



click & scan

Cod art.	Culoare/suprafață	EUR/buc.
521011000	Cromat	23,04
521015000	Alb	25,26







Sisteme de comandă a spălării pentru pisoar

Prezentare generală a gamei de produse – Sisteme de comandă a spălării pentru pisoar Geberit	225
Montaj încastrat	226
Cu acționare spălare electronică, alimentare electrică de la rețea	226
Cu acționare spălare electronică, alimentare de la baterie	228
Cu acționare spălare pneumatică	229
Basic	232
Montaj aparent.....	232
Cu acționare spălare electronică, alimentare electrică de la rețea	232
Cu acționare spălare electronică, alimentare de la baterie	233
Accesorii.....	234
Seturi de carcase și de înlocuire	234
Vedere de ansamblu asupra sortimentului – Renovarea instalațiilor de pisoare existente.....	235







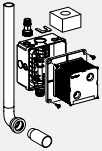
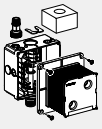
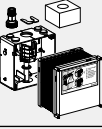
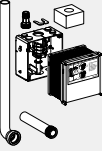
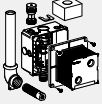

Prezentare generală a gamei de produse – Sisteme de comandă a spălării pentru pisoar Geberit

Geberit România, Versiune: December 2023

Variantă	Aparent			
	Alimentare de la rețea	Alimentare de la baterie		
				
Altele	116.076.00.1	116.077.00.1		
Tip 01				
Tip 10				
Tip 30				
Tip 50				
Elemente Geberit Duofix pentru pisoare				
111.616.00.1				
Element de instalare Geberit Duofix pentru pisoar, 112–130 cm, universal				
111.676.00.1				
Element de instalare Geberit Duofix pentru pisoar, 112–130 cm, universal, pentru capul de pulverizare				
111.686.00.1	✓	✓		
Element de instalare Geberit Duofix pentru pisoar, 112–130 cm, universal, pentru sistem de acționare sub presiune cu montaj aparent				
111.689.00.1				
Element de instalare Geberit Duofix pentru pisoar, 112–130 cm, universal, pentru sistem mascat de comandă a spălării pentru pisoar				
111.665.00.5				
Element de instalare Geberit Duofix pentru pisoar, 130 cm, universal, pentru sistem de comandă Basic a spălării pentru pisoar				
Kituri de instalare				
116.003.00.1				
Kit de instalare Geberit cu țevă de spălare, pentru sistem de comandă a spălării pentru pisoar, universal				
116.004.00.1				
Kit de instalare Geberit cu niplu din alamă, pentru sistem de comandă a spălării pentru pisoar, universal				
115.801.00.5				
Kit de instalare Geberit pentru sistem de comandă a spălării pentru pisoar Basic				
115.985.00.5				
Kit de instalare Geberit cu cot de spălare și prelungire a cotului de spălare, pentru sistem de comandă a spălării pentru pisoar Basic				
116.005.00.1				
Kit de instalare Geberit pentru pisoare Preda, Selva și Tamina, pentru sistem de comandă a spălării pentru pisoar				

✓ Compatibil

Montaj încastrat						
				Basic (16x16)		
Alimentare de la rețea	Alimentare de la rețea, încastrată	Alimentare de la baterie	Sistem pneumatic	Alimentare de la rețea	Alimentare de la baterie	
						
	116.086.00.1		116.016.00.1	115.817.xx.5	115.818.xx.5	
116.021.xx.5		116.031.xx.5	116.011.xx.5			
116.025.xx.1		116.035.xx.1	116.015.xx.1			
116.027.xx.1		116.037.xx.1	116.017.xx.1			
116.026.xx.1		116.036.xx.1	116.016.xx.5			
✓		✓	✓			
✓		✓	✓			
	✓					
				✓	✓	
✓		✓	✓			
✓		✓	✓			
				✓	✓	
				✓	✓	
✓		✓	✓			

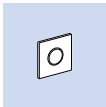

Montaj încadrat

Cu acționare spălare electronică, alimentare electrică de la rețea

Sistem de comandă a spălării pentru pisoar Geberit cu acționare spălare electronică, alimentare electrică de la rețea, tip 01, capac de protecție

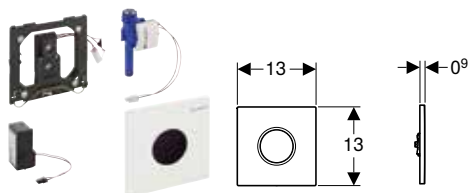

click & scan

Cod art.	Culoare/suprafață	Material	Putere consumată (W)	EUR/buc.
116.021.11.5	Alb	Piesă turnată din zinc	≤ 0,5	578,72
116.021.21.5	Cromat lucios	Piesă turnată din zinc	≤ 0,5	578,72
116.021.JQ.5	Crom mat / Cu strat easy-to-clean	Piesă turnată din zinc	≤ 0,5	551,28

Posibilitate de combinare cu

- Kit de instalare Geberit cu țevă de spălare, pentru sistem de comandă a spălării pentru pisoar, universal → p. 236
- Kit de instalare Geberit cu niplu din alamă, pentru sistem de comandă a spălării pentru pisoar, universal → p. 237
- Element de instalare Geberit Duofix pentru pisoar, 112–130 cm, universal → p. 28
- Element de instalare Geberit Duofix pentru pisoar, 112–130 cm, universal, pentru capul de pulverizare → p. 28

Sistem de comandă a spălării pentru pisoar Geberit cu acționare spălare electronică, alimentare electrică de la rețea, tip 10, capac de protecție

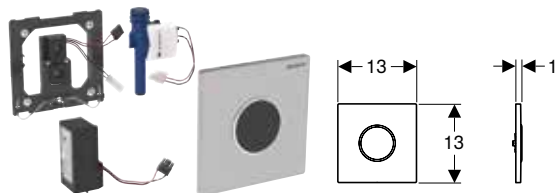

click & scan

Cod art.	Culoare/suprafață	Material	Putere consumată (W)	EUR/buc.
116.025.16.1	Placă: negru mat, cu strat easy-to-clean Inel de design: negru	Oțel inoxidabil	≤ 0,5	660,86
116.025.DW.1	Placă: negru Inel de design: negru mat	Oțel inoxidabil	≤ 0,5	660,86
116.025.JQ.1	Placă: crom mat, cu strat ușor de curățat Inel de design: cromat lucios	Piesă turnată din zinc	≤ 0,5	621,97
116.025.KH.1	Placă: cromat lucios Inel de design: cromat mat	Piesă turnată din zinc	≤ 0,5	620,75
116.025.KJ.1	Placă: alb Inel de design: cromat lucios	Piesă turnată din zinc	≤ 0,5	620,75
116.025.KK.1	Placă: alb Inel de design: aurit	Piesă turnată din zinc	≤ 0,5	620,75
116.025.KM.1	Placă: negru Inel de design: cromat lucios	Piesă turnată din zinc	≤ 0,5	620,75
116.025.SN.1	Placă: lustruit, cu strat easy-to-clean Inel de design: șlefuit	Oțel inoxidabil	≤ 0,5	571,84

Posibilitate de combinare cu

- Kit de instalare Geberit cu țevă de spălare, pentru sistem de comandă a spălării pentru pisoar, universal → p. 236
- Kit de instalare Geberit cu niplu din alamă, pentru sistem de comandă a spălării pentru pisoar, universal → p. 237
- Element de instalare Geberit Duofix pentru pisoar, 112–130 cm, universal → p. 28
- Element de instalare Geberit Duofix pentru pisoar, 112–130 cm, universal, pentru capul de pulverizare → p. 28

Sistem de comandă a spălării pentru pisoar Geberit cu acționare spălare electronică, alimentare electrică de la rețea, tip 30, capac de protecție

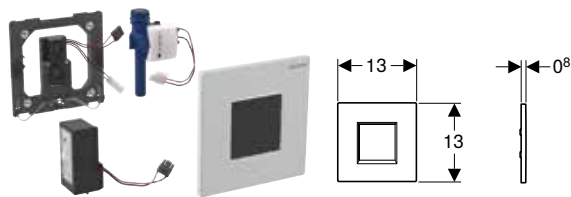

click & scan

Cod art.	Culoare/suprafață	Material	Putere consumată (W)	EUR/buc.
116.027.16.1	Negru / Mat	Piesă turnată din zinc	≤ 0,5	688,08
116.027.JQ.1	Crom mat / Cu strat easy-to-clean	Piesă turnată din zinc	≤ 0,5	633,94
116.027.KH.1	Cromat lucios	Piesă turnată din zinc	≤ 0,5	633,18
116.027.KJ.1	Alb	Piesă turnată din zinc	≤ 0,5	633,18
116.027.KM.1	Negru	Piesă turnată din zinc	≤ 0,5	633,18
116.027.KX.1	Cromat, lustruit	Piesă turnată din zinc	≤ 0,5	633,18

Posibilitate de combinare cu

- Kit de instalare Geberit cu țevă de spălare, pentru sistem de comandă a spălării pentru pisoar, universal → p. 236
- Kit de instalare Geberit cu niplu din alamă, pentru sistem de comandă a spălării pentru pisoar, universal → p. 237
- Element de instalare Geberit Duofix pentru pisoar, 112–130 cm, universal → p. 28
- Element de instalare Geberit Duofix pentru pisoar, 112–130 cm, universal, pentru capul de pulverizare → p. 28

Sistem de comandă a spălării pentru pisoar Geberit cu acționare spălare electronică, alimentare electrică de la rețea, capac de protecție tip 50

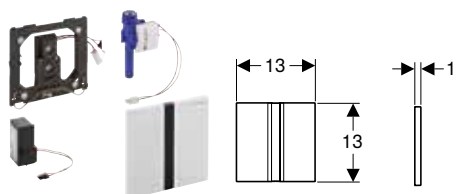

click & scan

Cod art.	Culoare/suprafață	Material	Putere consumată (W)	EUR/buc.
116.026.GH.1	Cromat, lustruit	Piesă turnată din zinc	≤ 0,5	733,61
116.026.QB.1	Roșie-aurie / Lustruit, strat easy-to-clean	Piesă turnată din zinc	≤ 0,5	925,62
116.026.QD.1	Crom negru / Lustruit, strat easy-to-clean	Piesă turnată din zinc	≤ 0,5	944,14
116.026.QF.1	brass-coloured / Lustruit, strat easy-to-clean	Piesă turnată din zinc	≤ 0,5	925,62

Posibilitate de combinare cu

- Kit de instalare Geberit cu țevă de spălare, pentru sistem de comandă a spălării pentru pisoar, universal → p. 236
- Kit de instalare Geberit cu niplu din alamă, pentru sistem de comandă a spălării pentru pisoar, universal → p. 237
- Element de instalare Geberit Duofix pentru pisoar, 112–130 cm, universal → p. 28
- Element de instalare Geberit Duofix pentru pisoar, 112–130 cm, universal, pentru capul de pulverizare → p. 28

Sistem de comandă a spălării pentru pisoar Geberit cu acționare spălare electronică, alimentare electrică de la rețea, montaj încorporat, acoperit



click & scan

Cod art.	Putere consumată (W)	EUR/buc.
116.086.00.1	≤ 0,5	839,66

Posibilitate de combinare cu

- Element de instalare Geberit Duofix pentru pisoar, 112–130 cm, universal, pentru sistem mascat de comandă a spălării pentru pisoar → p. 29

Cu acționare spălare electronică, alimentare de la baterie

Sistem de comandă a spălării pentru pisoar Geberit cu acționare spălare electronică, alimentare de la baterie, tip 01, capac de protecție

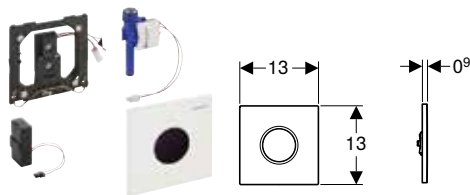

click & scan

Cod art.	Culoare/suprafață	Material	Putere consumată (W)	EUR/buc.
116.031.11.5	Alb	Piesă turnată din zinc	≤ 0,5	551,16
116.031.21.5	Cromat lucios	Piesă turnată din zinc	≤ 0,5	551,16
116.031.JQ.5	Crom mat / Cu strat easy-to-clean	Piesă turnată din zinc	≤ 0,5	551,28

Posibilitate de combinare cu

- Kit de instalare Geberit cu țeavă de spălare, pentru sistem de comandă a spălării pentru pisoar, universal → p. 236
- Kit de instalare Geberit cu niplu din alamă, pentru sistem de comandă a spălării pentru pisoar, universal → p. 237
- Element de instalare Geberit Duofix pentru pisoar, 112–130 cm, universal → p. 28
- Element de instalare Geberit Duofix pentru pisoar, 112–130 cm, universal, pentru capul de pulverizare → p. 28

Sistem de comandă a spălării pentru pisoar Geberit cu acționare spălare electronică, alimentare de la baterie, tip 10, capac de protecție

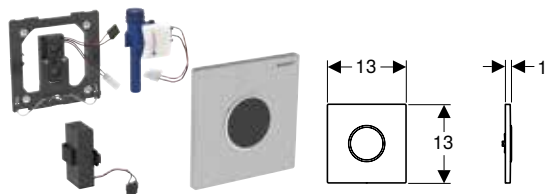

click & scan

Cod art.	Culoare/suprafață	Material	Putere consumată (W)	EUR/buc.
116.035.16.1	Placă: negru mat, cu strat easy-to-clean Inel de design: negru	Oțel inoxidabil	≤ 0,5	660,86
116.035.DW.1	Placă: negru Inel de design: negru mat	Oțel inoxidabil	≤ 0,5	660,86
116.035.JQ.1	Placă: crom mat, cu strat ușor de curățat Inel de design: cromat lucios	Piesă turnată din zinc	≤ 0,5	621,97
116.035.KH.1	Placă: cromat lucios Inel de design: cromat mat	Piesă turnată din zinc	≤ 0,5	620,75
116.035.KJ.1	Placă: alb Inel de design: cromat lucios	Piesă turnată din zinc	≤ 0,5	620,75
116.035.KK.1	Placă: alb Inel de design: aurit	Piesă turnată din zinc	≤ 0,5	620,75
116.035.KM.1	Placă: negru Inel de design: cromat lucios	Piesă turnată din zinc	≤ 0,5	620,75
116.035.SN.1	Placă: lustruit, cu strat easy-to-clean Inel de design: șlefuit	Oțel inoxidabil	≤ 0,5	560,62

Posibilitate de combinare cu

- Kit de instalare Geberit cu țeavă de spălare, pentru sistem de comandă a spălării pentru pisoar, universal → p. 236
- Kit de instalare Geberit cu niplu din alamă, pentru sistem de comandă a spălării pentru pisoar, universal → p. 237
- Element de instalare Geberit Duofix pentru pisoar, 112–130 cm, universal → p. 28
- Element de instalare Geberit Duofix pentru pisoar, 112–130 cm, universal, pentru capul de pulverizare → p. 28

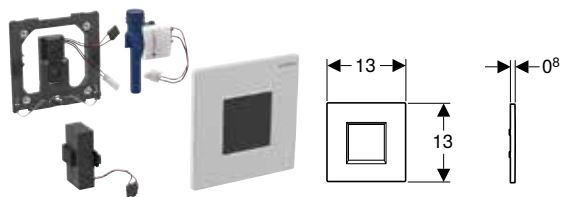
Sistem de comandă a spălării pentru pisoar Geberit cu acționare spălare electronică, alimentare de la baterie, tip 30, capac de protecție

click & scan

Cod art.	Culoare/suprafață	Material	Putere consumată (W)	EUR/buc.
116.037.16.1	Negru / Mat	Piesă turnată din zinc	≤ 0,5	688,08
116.037.JQ.1	Crom mat / Cu strat easy-to-clean	Piesă turnată din zinc	≤ 0,5	633,94
116.037.KH.1	Cromat lucios	Piesă turnată din zinc	≤ 0,5	633,18
116.037.KJ.1	Alb alpin	Piesă turnată din zinc	≤ 0,5	633,18
116.037.KM.1	Negru	Piesă turnată din zinc	≤ 0,5	633,18
116.037.KX.1	Cromat, lustruit	Piesă turnată din zinc	≤ 0,5	633,18

Posibilitate de combinare cu

- Kit de instalare Geberit cu țevă de spălare, pentru sistem de comandă a spălării pentru pisoar, universal → p. 236
- Kit de instalare Geberit cu niplu din alamă, pentru sistem de comandă a spălării pentru pisoar, universal → p. 237
- Element de instalare Geberit Duofix pentru pisoar, 112–130 cm, universal → p. 28
- Element de instalare Geberit Duofix pentru pisoar, 112–130 cm, universal, pentru capul de pulverizare → p. 28

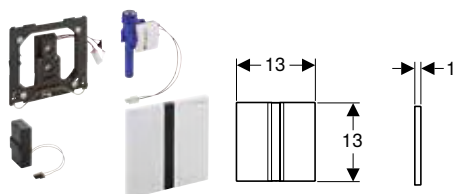
Sistem de comandă a spălării pentru pisoar Geberit cu acționare spălare electronică, alimentare de la baterie, tip 50, capac de protecție

click & scan

Cod art.	Culoare/suprafață	Material	Putere consumată (W)	EUR/buc.
116.036.GH.1	Cromat, lustruit	Piesă turnată din zinc	≤ 0,5	733,61
116.036.QB.1	Roșie-aurie / Lustruit, strat easy-to-clean	Piesă turnată din zinc	≤ 0,5	925,69
116.036.QD.1	Crom negru / Lustruit, strat easy-to-clean	Piesă turnată din zinc	≤ 0,5	925,69
116.036.QF.1	brass-coloured / Lustruit, strat easy-to-clean	Piesă turnată din zinc	≤ 0,5	925,69

Posibilitate de combinare cu

- Kit de instalare Geberit cu țevă de spălare, pentru sistem de comandă a spălării pentru pisoar, universal → p. 236
- Kit de instalare Geberit cu niplu din alamă, pentru sistem de comandă a spălării pentru pisoar, universal → p. 237
- Element de instalare Geberit Duofix pentru pisoar, 112–130 cm, universal → p. 28
- Element de instalare Geberit Duofix pentru pisoar, 112–130 cm, universal, pentru capul de pulverizare → p. 28

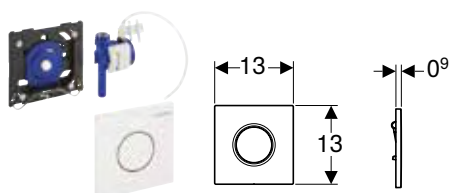
Cu acționare spălare pneumatică**Sistem de comandă a spălării pentru pisoar Geberit cu acționare pneumatică a spălării, clapetă de acționare tip 01**

click & scan

Cod art.	Culoare/suprafață	Material	EUR/buc.
116.011.11.5	Alb	Plastic	149,70
116.011.21.5	Cromat lucios	Plastic	152,46
116.011.JQ.5	Crom mat / Cu strat easy-to-clean	Plastic	149,90

Posibilitate de combinare cu

- Kit de instalare Geberit cu țevă de spălare, pentru sistem de comandă a spălării pentru pisoar, universal → p. 236
- Kit de instalare Geberit cu niplu din alamă, pentru sistem de comandă a spălării pentru pisoar, universal → p. 237
- Element de instalare Geberit Duofix pentru pisoar, 112–130 cm, universal → p. 28
- Element de instalare Geberit Duofix pentru pisoar, 112–130 cm, universal, pentru capul de pulverizare → p. 28

Sistem de comandă a spălării pentru pisoar Geberit cu acționare pneumatică a spălării, clapetă de acționare tip 10

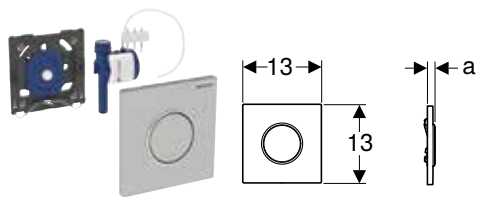

click & scan

Cod art.	Culoare/suprafață	Material	a [cm]	EUR/buc.
116.015.16.1	Placă și tastă: negru mat lăcuită, cu strat easy-to-clean Inele de design: negre	Oțel inoxidabil	1,1	192,29
116.015.DW.1	Placă și tastă: negru Inele de design: negre mat	Oțel inoxidabil	1,1	192,29
116.015.JQ.1	Placă și tastă: cromat mat lăcuită, cu strat easy-to-clean Inel de design: cromat lucios	Plastic	1,3	192,29
116.015.KH.1	Placă și tastă: cromat lucios Inel de design: cromat mat	Plastic	1,3	191,91
116.015.KJ.1	Placă și tastă: alb Inel de design: cromat lucios	Plastic	1,3	191,91
116.015.KK.1	Placă și tastă: alb Inel de design: aurit	Plastic	1,3	191,91
116.015.KM.1	Placă și tastă: negru Inel de design: cromat lucios	Plastic	1,3	191,91
116.015.SN.1	Placă și tastă: lustruit, strat easy-to-clean Inel de design: șlefuit	Oțel inoxidabil	1,1	191,91

Posibilitate de combinare cu

- Kit de instalare Geberit cu țevă de spălare, pentru sistem de comandă a spălării pentru pisoar, universal → p. 236
- Kit de instalare Geberit cu niplu din alamă, pentru sistem de comandă a spălării pentru pisoar, universal → p. 237
- Element de instalare Geberit Duofix pentru pisoar, 112–130 cm, universal → p. 28
- Element de instalare Geberit Duofix pentru pisoar, 112–130 cm, universal, pentru capul de pulverizare → p. 28

Sistem de comandă a spălării pentru pisoar Geberit cu acționare pneumatică a spălării, clapetă de acționare tip 30

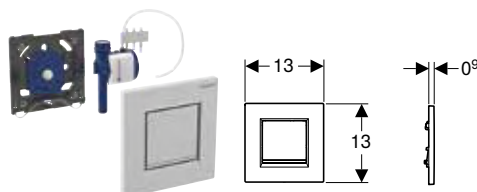

click & scan

Cod art.	Culoare/suprafață	Material	EUR/buc.
116.017.16.1	Placă și tastă: negru mat lăcuită, cu strat easy-to-clean Benzi de design: negre	Plastic	195,07
116.017.DW.1	Placă și tastă: negru Benzi de design: negre mat	Plastic	195,07
116.017.JQ.1	Placă și tastă: cromat mat lăcuită, cu strat easy-to-clean Benzi de design: cromat lucios	Plastic	195,07
116.017.KH.1	Placă și tastă: cromat lucios Benzi de design: cromat mat	Plastic	194,90
116.017.KJ.1	Placă și tastă: alb Benzi de design: cromat lucios	Plastic	194,90
116.017.KK.1	Placă și tastă: alb Benzi de design: aurit	Plastic	194,90
116.017.KM.1	Placă: negru / foarte lucios Benzi de design: cromat lucios	Plastic	194,90

Posibilitate de combinare cu

- Kit de instalare Geberit cu țevă de spălare, pentru sistem de comandă a spălării pentru pisoar, universal → p. 236
- Kit de instalare Geberit cu niplu din alamă, pentru sistem de comandă a spălării pentru pisoar, universal → p. 237
- Element de instalare Geberit Duofix pentru pisoar, 112–130 cm, universal → p. 28
- Element de instalare Geberit Duofix pentru pisoar, 112–130 cm, universal, pentru capul de pulverizare → p. 28

Sistem de comandă a spălării pentru pisoar Geberit cu acționare pneumatică a spălării, clapetă de acționare tip 50

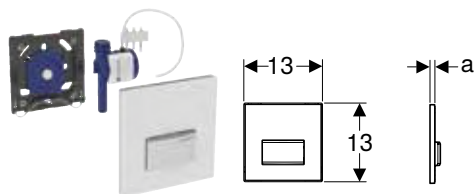

click & scan

Cod art.	Culoare/suprafață	Material	a [cm]	EUR/buc.
116.016.00.5	Personalizabilă	Piesă turnată din zinc	0,8	283,73
116.016.11.5	Alb alpin	Piesă turnată din zinc / plastic	1,1	283,73
116.016.DW.5	Negru intens RAL 9005	Piesă turnată din zinc / plastic	1,1	289,41
116.016.GH.5	Cromat, lustruit	Piesă turnată din zinc / alamă	1	404,24
116.016.JK.5	Lava / Sticlă	Piesă turnată din zinc / sticlă	1,2	334,31
116.016.JL.5	Gri nisip / Sticlă	Piesă turnată din zinc / sticlă	1,2	334,31
116.016.SD.5	Sticlă fumurie reflectorizantă	Piesă turnată din zinc / sticlă	1,2	340,40

Posibilitate de combinare cu

- Kit de instalare Geberit cu țevă de spălare, pentru sistem de comandă a spălării pentru pisoar, universal → p. 236
- Kit de instalare Geberit cu niplu din alamă, pentru sistem de comandă a spălării pentru pisoar, universal → p. 237
- Element de instalare Geberit Duofix pentru pisoar, 112–130 cm, universal → p. 28
- Element de instalare Geberit Duofix pentru pisoar, 112–130 cm, universal, pentru capul de pulverizare → p. 28

Sistem de comandă a spălării pentru pisoar Geberit cu acționare pneumatică a spălării, clapetă de acționare tip 50, personalizat

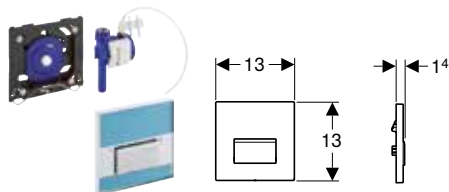

click & scan

Cod art.	Culoare/suprafață	Material	EUR/buc.
116.016.00.1	Personalizabilă	Piesă turnată din zinc	283,73

Posibilitate de combinare cu

- Kit de instalare Geberit cu țevă de spălare, pentru sistem de comandă a spălării pentru pisoar, universal → p. 236
- Kit de instalare Geberit cu niplu din alamă, pentru sistem de comandă a spălării pentru pisoar, universal → p. 237
- Element de instalare Geberit Duofix pentru pisoar, 112–130 cm, universal → p. 28
- Element de instalare Geberit Duofix pentru pisoar, 112–130 cm, universal, pentru capul de pulverizare → p. 28

Basic

Sistem de comandă a spălării pentru pisoar Geberit cu acționare spălare electronică, alimentare electrică de la rețea, capac de protecție din plastic

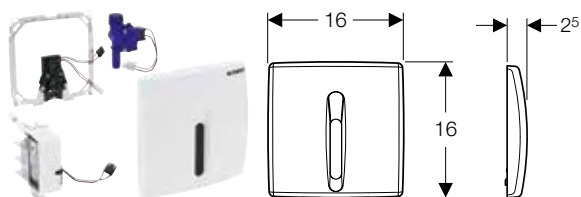

[click & scan](#)

Cod art.	Culoare/suprafață	Material	Putere consumată (W)	EUR/buc.
115.817.11.5	Alb alpin	Plastic	≤ 0,5	395,62
115.817.46.5	Cromat mat	Plastic	≤ 0,5	395,62

Posibilitate de combinare cu

- Kit de instalare Geberit pentru sistem de comandă a spălării pentru pisoar Basic → p. 237
- Kit de instalare Geberit cu cot de spălare și prelungire a cotului de spălare, pentru sistem de comandă a spălării pentru pisoar Basic → p. 238
- Element de instalare Geberit Duofix pentru pisoar, 130 cm, universal, pentru sistem de comandă Basic a spălării pentru pisoar → p. 30

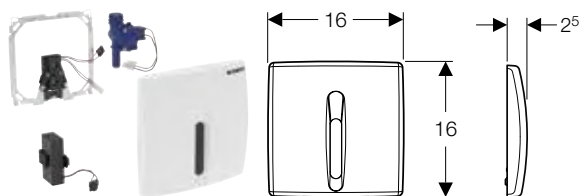
Sistem de comandă a spălării pentru pisoar Geberit cu acționare spălare electronică, alimentare de la baterie, capac de protecție din plastic

[click & scan](#)

Cod art.	Culoare/suprafață	Material	Putere consumată (W)	EUR/buc.
115.818.11.5	Alb alpin	Plastic	≤ 0,5	395,62
115.818.46.5	Cromat mat	Plastic	≤ 0,5	395,62

Posibilitate de combinare cu

- Kit de instalare Geberit pentru sistem de comandă a spălării pentru pisoar Basic → p. 237
- Kit de instalare Geberit cu cot de spălare și prelungire a cotului de spălare, pentru sistem de comandă a spălării pentru pisoar Basic → p. 238
- Element de instalare Geberit Duofix pentru pisoar, 130 cm, universal, pentru sistem de comandă Basic a spălării pentru pisoar → p. 30

Montaj aparent

Cu acționare spălare electronică, alimentare electrică de la rețea

Sistem de comandă a spălării pentru pisoar Geberit cu acționare electronică a spălării, alimentare electrică de la rețea, montaj aparent, acoperit

[click & scan](#)

Cod art.	Putere consumată (W)	EUR/buc.
116.076.00.1	≤ 0,5	622,93

Posibilitate de combinare cu

- Element de instalare Geberit Duofix pentru pisoar, 112–130 cm, universal, pentru sistem de acționare sub presiune cu montaj aparent → p. 30

Accesorii

- Cot Geberit Silent-PP

Cu acționare spălare electronică, alimentare de la baterie

Sistem de comandă a spălării pentru pisoar Geberit, acționare spălare electronică, alimentare de la baterie, montaj aparent, acoperit



click & scan

Cod art.	Putere consumată (W)	EUR/buc.
116.077.00.1	≤ 0,5	622,93

Posibilitate de combinare cu

- Element de instalare Geberit Duofix pentru pisoar, 112–130 cm, universal, pentru sistem de acționare sub presiune cu montaj aparent → p. 30

Accesorii

- Cot Geberit Silent-PP

Nou

Robinet de spălare Geberit pentru pisoar, acționare spălare electronică, alimentare de la baterie, montaj aparent

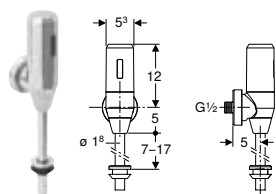

click & scan

Cod art.	Culoare/suprafață	EUR/buc.
115.805.21.5	Cromat lucios	426,99

Livrabil din April 2024

Posibilitate de combinare cu

- Element de instalare Geberit Duofix pentru pisoar, 112–130 cm, universal, pentru sistem de acționare sub presiune cu montaj aparent → p. 30









- Produs înlocuitor pentru cod art. 115.805.21.3

Accesorii







Seturi de carcase și de înlocuire

Vedere de ansamblu asupra sortimentului – Renovarea instalațiilor de pisoare existente

Geberit România, Versiune: December 2023

An de fabricație		2009–azi					
Denumire	Comandă încastrată						
							
Nr. articol al sistemului de comandă a spălării pentru pisoar, de renovat	116.02x.xx.x 116.03x.xx.x	116.01x.xx.x	116.02x.xx.x 116.03x.xx.x	116.01x.xx.x	116.02x.xx.x 116.03x.xx.x	116.01x.xx.x	
Dimensiuni clapetă de acționare	13 x 13 cm	13 x 13 cm	13 x 13 cm	13 x 13 cm	13 x 13 cm	13 x 13 cm	
Acționare pneumatică a spălării		✓		✓		✓	
Acționare electronică a spălării, alimentare electrică de la rețea	✓		✓		✓		
Acționare electronică a spălării, alimentare de la baterie	✓		✓		✓		
Alimentare cuplată							
Alimentare fixată cu șuruburi pentru pisoare ceramice Laufen Taro și Tamaro							
Elemente de instalare / kit de instalare	Cu furtun flexibil	Cu furtun flexibil	Cu țevă de spălare	Cu țevă de spălare	Cu furtun flexibil	Cu furtun flexibil	
116.080.00.1 Pisoar Geberit Selva pentru sistem de comandă încastrat	✓	✓			✓	✓	
116.082.00.1 Pisoar Geberit Selva cu sistem de comandă integrat, alimentare electrică de la rețea							
116.083.00.1 Pisoar Geberit Selva cu sistem de comandă integrat, alimentare de la baterie			✓	✓			
116.084.00.1 Pisoar Geberit Selva cu sistem de comandă integrat, alimentare de la generator			✓	✓			

✓ Compatibil

		1998 și mai vechi								
Sistem mascat de comandă a spălării		Comandă încastrată								
										
116.010.00.1	115.802.xx.x 115.804.xx.x	115.819.xx.x 115.820.xx.x	115.802.xx.x	115.804.xx.x	115.819.xx.x 115.820.xx.x	115.555.xx.1	115.558.xx.1	115.452.00.1		
	16 x 16 cm	16,3 x 16,3 cm	16 x 16 cm	16 x 16 cm	16,3 x 16,3 cm	18 x 21 cm	18 x 21 cm	18 x 21 cm		
		✓			✓		✓			
✓	✓		✓			✓		✓		
	✓			✓		✓		✓		

Cu furtun flexibil	Cu țevă de spălare, element de apă gri	Cu țevă de spălare, element de apă gri	Cu furtun flexibil, element de apă negru	Cu furtun flexibil, element de apă negru	Cu furtun flexibil, element de apă negru	Cu țevă de spălare	Cu țevă de spălare	Cu țevă de spălare
✓								
✓	✓	✓				✓	✓	✓
✓	✓	✓				✓	✓	✓



Set de înlocuire Geberit pentru sistem de comandă a spălării pentru pisoar electronic, alimentare electrică de la rețea

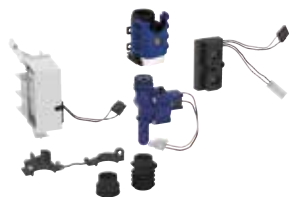

click & scan

Cod art.	Putere consumată (W)	EUR/buc.
115.848.00.1	≤ 0,5	332,62

Set de înlocuire Geberit pentru sistem de comandă a spălării pentru pisoar electronic, alimentare de la baterie

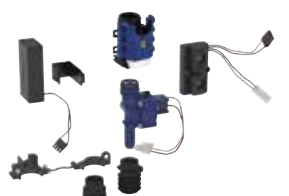

click & scan

Cod art.	Putere consumată (W)	EUR/buc.
115.849.00.1	≤ 0,5	332,62

Kit de instalare Geberit cu țevă de spălare, pentru sistem de comandă a spălării pentru pisoar, universal

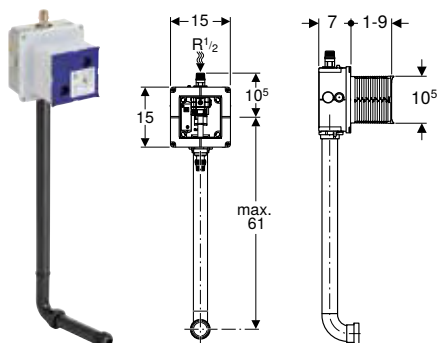

click & scan

Cod art.	EUR/buc.
116.003.00.1	91,21

Posibilitate de combinare cu

- Sistem de comandă a spălării pentru pisoar Geberit cu acționare spălare electronică, alimentare electrică de la rețea, tip 01, capac de protecție → p. 226
- Sistem de comandă a spălării pentru pisoar Geberit cu acționare spălare electronică, alimentare de la baterie, tip 01, capac de protecție → p. 228
- Sistem de comandă a spălării pentru pisoar Geberit cu acționare spălare electronică, alimentare electrică de la rețea, tip 10, capac de protecție → p. 226
- Sistem de comandă a spălării pentru pisoar Geberit cu acționare spălare electronică, alimentare de la baterie, tip 10, capac de protecție → p. 228
- Sistem de comandă a spălării pentru pisoar Geberit cu acționare pneumatică a spălării, clapetă de acționare tip 10 → p. 230
- Sistem de comandă a spălării pentru pisoar Geberit cu acționare pneumatică a spălării, clapetă de acționare tip 01 → p. 229
- Sistem de comandă a spălării pentru pisoar Geberit cu acționare spălare electronică, alimentare electrică de la rețea, tip 30, capac de protecție → p. 227
- Sistem de comandă a spălării pentru pisoar Geberit cu acționare spălare electronică, alimentare de la baterie, tip 30, capac de protecție → p. 229
- Sistem de comandă a spălării pentru pisoar Geberit cu acționare pneumatică a spălării, clapetă de acționare tip 30 → p. 230
- Sistem de comandă a spălării pentru pisoar Geberit cu acționare spălare electronică, alimentare electrică de la rețea, capac de protecție tip 50 → p. 227
- Sistem de comandă a spălării pentru pisoar Geberit cu acționare spălare electronică, alimentare de la baterie, tip 50, capac de protecție → p. 229
- Sistem de comandă a spălării pentru pisoar Geberit cu acționare pneumatică a spălării, clapetă de acționare tip 50 → p. 231
- Sistem de comandă a spălării pentru pisoar Geberit cu acționare pneumatică a spălării, clapetă de acționare tip 50, personalizat → p. 231

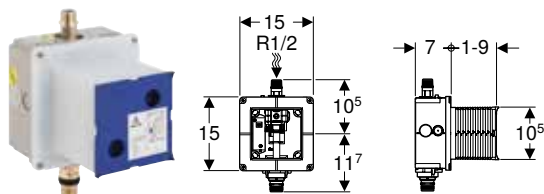
Kit de instalare Geberit cu niplu din alamă, pentru sistem de comandă a spălării pentru pisoar, universal

click & scan

Cod art.	EUR/buc.
116.004.00.1	79,04

Posibilitate de combinare cu

- Sistem de comandă a spălării pentru pisoar Geberit cu acționare spălare electronică, alimentare electrică de la rețea, tip 01, capac de protecție → p. 226
- Sistem de comandă a spălării pentru pisoar Geberit cu acționare spălare electronică, alimentare de la baterie, tip 01, capac de protecție → p. 228
- Sistem de comandă a spălării pentru pisoar Geberit cu acționare pneumatică a spălării, clapetă de acționare tip 01 → p. 229
- Sistem de comandă a spălării pentru pisoar Geberit cu acționare spălare electronică, alimentare electrică de la rețea, tip 10, capac de protecție → p. 226
- Sistem de comandă a spălării pentru pisoar Geberit cu acționare spălare electronică, alimentare de la baterie, tip 10, capac de protecție → p. 228
- Sistem de comandă a spălării pentru pisoar Geberit cu acționare pneumatică a spălării, clapetă de acționare tip 10 → p. 230
- Sistem de comandă a spălării pentru pisoar Geberit cu acționare spălare electronică, alimentare electrică de la rețea, tip 30, capac de protecție → p. 227
- Sistem de comandă a spălării pentru pisoar Geberit cu acționare spălare electronică, alimentare de la baterie, tip 30, capac de protecție → p. 229
- Sistem de comandă a spălării pentru pisoar Geberit cu acționare pneumatică a spălării, clapetă de acționare tip 30 → p. 230
- Sistem de comandă a spălării pentru pisoar Geberit cu acționare spălare electronică, alimentare electrică de la rețea, capac de protecție tip 50 → p. 227
- Sistem de comandă a spălării pentru pisoar Geberit cu acționare spălare electronică, alimentare de la baterie, tip 50, capac de protecție → p. 229
- Sistem de comandă a spălării pentru pisoar Geberit cu acționare pneumatică a spălării, clapetă de acționare tip 50 → p. 231
- Sistem de comandă a spălării pentru pisoar Geberit cu acționare pneumatică a spălării, clapetă de acționare tip 50, personalizat → p. 231

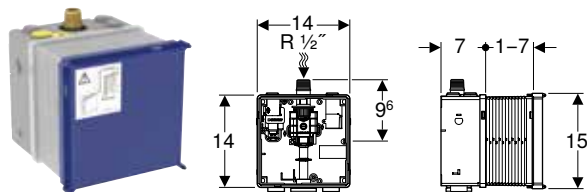
**Kit de instalare Geberit pentru sistem de comandă a spălării pentru pisoar Basic**

click & scan

Cod art.	EUR/buc.
115.801.00.5	82,86

Posibilitate de combinare cu

- Sistem de comandă a spălării pentru pisoar Geberit cu acționare spălare electronică, alimentare electrică de la rețea, capac de protecție din plastic → p. 232
- Sistem de comandă a spălării pentru pisoar Geberit cu acționare spălare electronică, alimentare de la baterie, capac de protecție din plastic → p. 232

Kit de instalare Geberit cu cot de spălare și prelungire a cotului de spălare, pentru sistem de comandă a spălării pentru pisoar Basic

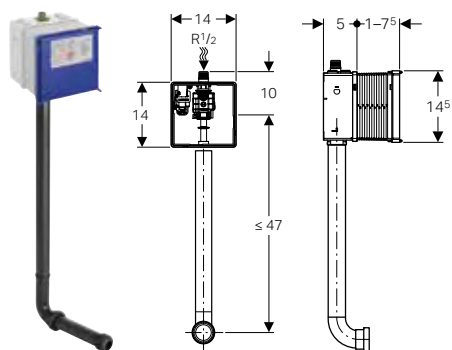

click & scan

Cod art.

115.985.00.5

EUR/buc.

91,48

Posibilitate de combinare cu

- Sistem de comandă a spălării pentru pisoar Geberit cu acționare spălare electronică, alimentare electrică de la rețea, capac de protecție din plastic → p. 232
- Sistem de comandă a spălării pentru pisoar Geberit cu acționare spălare electronică, alimentare de la baterie, capac de protecție din plastic → p. 232

Kit de instalare Geberit pentru pisoare Preda, Selva și Tamina, pentru sistem de comandă a spălării pentru pisoar

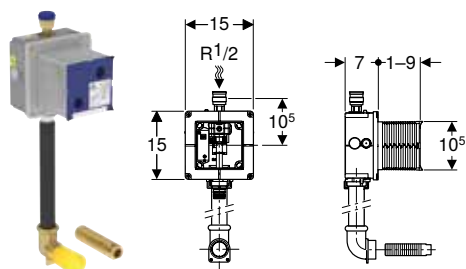

click & scan

Cod art.

116.005.00.1

EUR/buc.

102,36

Posibilitate de combinare cu

- Pisoar Geberit Preda pentru sistem de comandă încastrat → p. 215
- Pisoar Geberit Selva pentru sistem de comandă încastrat → p. 216





Racorduri de aparate pentru vase de WC, pisoare și bideuri

Sifoane pentru vase de WC și chiuvete montate pe perete	242
Sifoane	242
Coturi de conectare	242
Ștuț de conectare	243
Seturi racord	244
Țeavă racord spălare	246
Racorduri din PVC	246
Mufe și capace de acoperire	246
Piese de adaptor și de îmbinare	247
Sifoane pentru pisoar	247
Sifoane pisoar	247
Sifoane cu melc	248
Sifon încastrat	248
Sifoane tip P	249
Ștuț de conectare	249
Coturi de conectare	249
Sifoane pentru bideuri.....	250
Sifoane tip P	250
Coturi de conectare	250
Racorduri	251
Garnituri de etanșare	251



Sifoane pentru vase de WC și chiuvete montate pe perete

Sifoane

Sifon Geberit pentru WC înalt, cu gura de scurgere orizontală



click & scan

Cod art.	d, \varnothing [mm]	h [cm]	EUR/buc.
167.733.16.1	110	27-37	87,19

Sifon Geberit pentru WC înalt cu gura de scurgere verticală

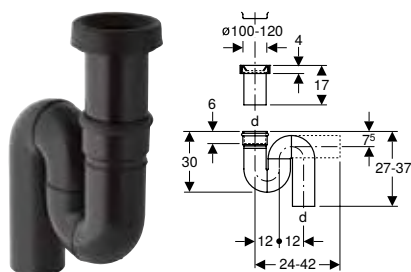

click & scan

Cod art.	d, \varnothing [mm]	h [cm]	EUR/buc.
167.734.16.1	110	27-37	89,56

Coturi de conectare

Set cot de conectare 90° Geberit cu prelungire

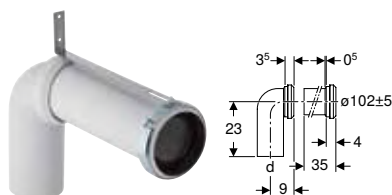

click & scan

Cod art.	d, \varnothing [mm]	arc [°]	AB [mm]	EUR/buc.
152.647.00.1	110	90	97-107	44,04

Accesorii

- Mufă Geberit → p. 246

Ștuț de conectare

Ștuț de conectare Geberit cu mufă și garnituri de etanșare

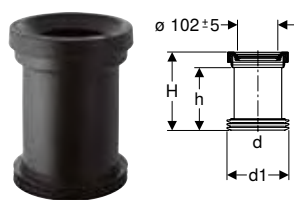

click & scan

Cod art.	d, \varnothing [mm]	d1, \varnothing [mm]	AB [mm]	H [cm]	h [cm]	EUR/buc.
152.400.16.1	110	120-125	97-107	18	14,5	12,72

Ștuț de conectare Geberit cu mufă și inel de etanșare

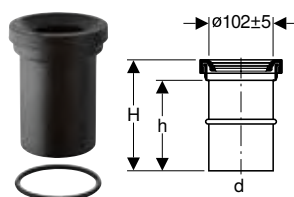

click & scan

Cod art.	d, \varnothing [mm]	AB [mm]	H [cm]	h [cm]	EUR/buc.
152.402.16.1	110	97-107	18	14,5	12,72

Ștuț de conectare Geberit cu mufă

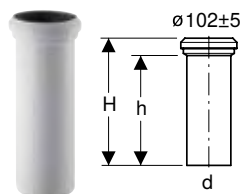

click & scan

Cod art.	Culoare/suprafață	d, \varnothing [mm]	AB [mm]	H [cm]	h [cm]	EUR/buc.
152.613.11.1	Alb alpin	110	97-107	35	31	18,63

Accesorii

- Mufă Geberit → p. 246

Ștuț de conectare Geberit cu mufă și capace de acoperire

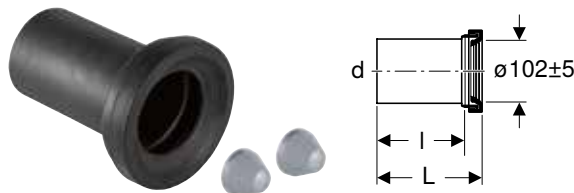

click & scan

Cod art.	Culoare/suprafață	d, \varnothing [mm]	AB [mm]	L [cm]	I [cm]	EUR/buc.
152.420.46.1	Cromat mat	110	97-107	18	14,5	12,72
152.429.46.1	Cromat mat	110	97-107	30	26,5	27,25

Racorduri de aparate pentru vase de WC, pisoare și bideuri

Sifoane pentru vase de WC și chiuvete montate pe perete
Seturi racord

Ștuț de conectare Geberit Bambini pentru WC pentru copii, instalare la perete



click & scan
EUR/buc.

Cod art.	d, ø [mm]	AB [mm]	EUR/buc.
554010000	90	85-95	41,54

Seturi racord

Set de conectare Geberit pentru vas WC suspendat, lungime 18,5 cm

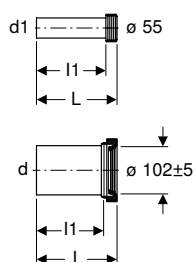

click & scan

Cod art.	Culoare/suprafață	d, ø [mm]	d1, ø [mm]	AB [mm]	L [cm]	l1 [cm]	EUR/buc.
152.422.46.1	Cromat mat	110	45	97-107	18,5	16	17,50
152.426.46.1	Cromat mat	90	45	97-107	18,5	16	20,52

Set de racordare Geberit pentru vas WC suspendat, lungime 18.5 cm, cu garnitură de etanșare cu manșetă

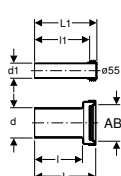

click & scan

Cod art.	Culoare/suprafață	d, ø [mm]	d1, ø [mm]	AB [mm]	L [cm]	L1 [cm]	l [cm]	l1 [cm]	EUR/buc.
152.404.46.1	Cromat mat	90	45	97-107	18,5	18,5	14,5	16	15,83

Set de conectare Geberit pentru vas WC suspendat, lungime 30 cm

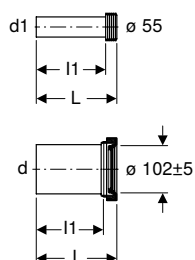

click & scan

Cod art.	Culoare/suprafață	d, ø [mm]	d1, ø [mm]	AB [mm]	L [cm]	l [cm]	l1 [cm]	EUR/buc.
152.439.46.1	Cromat mat	110	45	97-107	30	26,5	27,5	46,56

Set de conectare Geberit pentru vas WC suspendat, cu material de fixare, etajat

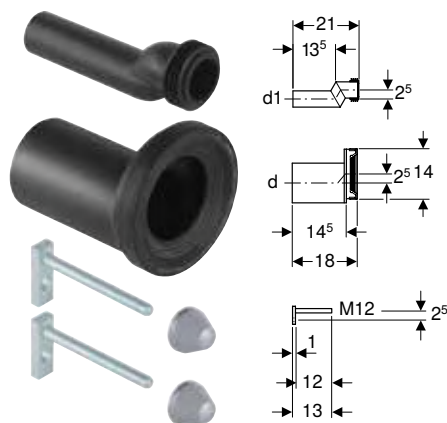

click & scan

Cod art.	d, \emptyset [mm]	d1, \emptyset [mm]	EUR/buc.
405.012.00.1	110	45	66,55
405.116.00.1	90	45	66,55

Set de racordare Geberit pentru vas WC suspendat, lungime 40 cm



click & scan

Cod art.	d, \emptyset [mm]	d1, \emptyset [mm]	AB [mm]	L [cm]	l [cm]	l1 [cm]	EUR/buc.
152.403.16.1	90	45	97-107	40	36,5	37,5	55,11

Set de racordare Geberit pentru vas WC suspendat, lungime 26,5 cm



click & scan

Cod art.	Culoare/suprafață	d, \emptyset [mm]	d1, \emptyset [mm]	AB [mm]	L [cm]	L1 [cm]	l [cm]	l1 [cm]	EUR/buc.
152.438.46.1	Cromat mat	90	45	97-107	26,5	26,5	22	24	34,88

Set de racordare Geberit Bambini pentru vas WC pentru copii



click & scan

Cod art.	d, \emptyset [mm]	AB [mm]	EUR/buc.
55400000	90 / 45	85-95	61,53

Racorduri de aparate pentru vase de WC, pisoare și bideuri

Sifoane pentru vase de WC și chiuvete montate pe perete
Țeavă racord spălare

Țeavă racord spălare

Țeavă racord spălare Geberit

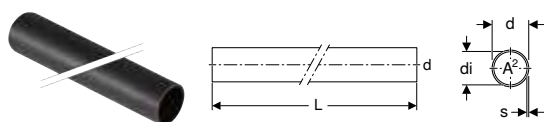

Cod art.	DN	d, \emptyset [mm]	EUR/buc.
152.170.16.1	40	45	8,89



click & scan
EUR/buc.

Racorduri din PVC

Țeavă de scurgere Geberit din PVC

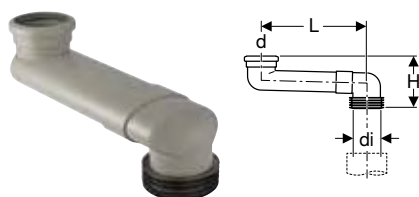

Cod art.	Culoare/suprafață	DN	d, \emptyset [mm]	di, \emptyset [mm]	L [cm]	H [cm]	EUR/buc.
388.350.29.1	Gri	90	90	100-105,6	14,5-34,5	16,7	60,02



click & scan

De comandat suplimentar

- Adeziv PVC obișnuit din comerț

Mufe și capace de acoperire

Set capace de acoperire Geberit



Cod art.	Culoare/suprafață	EUR/buc.
217.713.11.1	Alb alpin	3,52
217.713.46.1	Cromat mat	4,32



click & scan
EUR/buc.

Mufă Geberit



Cod art.	d, \emptyset [mm]	EUR/buc.
152.497.00.1	105	4,67



click & scan
EUR/buc.

Mufă Geberit



Cod art.	d, \emptyset [mm]	d1, \emptyset [mm]	EUR/buc.
152.424.00.1	80-100	122	3,20



click & scan
EUR/buc.

Piese de adaptor și de îmbinare

Adaptor Geberit pentru PVC



click & scan

Cod art.	Culoare/suprafață	DN	d, ø [mm]	d1, ø [mm]	d2, ø [mm]	d3, ø [mm]	D [cm]	L [cm]	l1 [cm]	EUR/buc.
359.144.11.1	Alb alpin	90 / 100	90	100	94	98	10,8	9,5	2,8	10,71

Adaptor Geberit pentru PVC

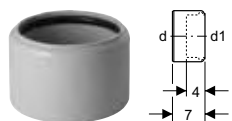

click & scan

Cod art.	DN	d, ø [mm]	d1, ø [mm]	EUR/buc.
152.465.00.1	100 / 90	110	90	9,57

Sifoane pentru pisoar

Sifoane pisoar

Sifon pisoar Geberit, evacuare orizontală

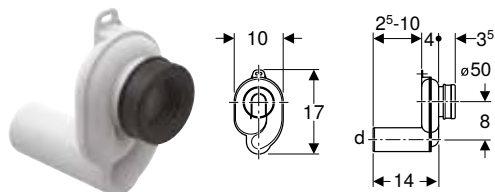

click & scan

Cod art.	Culoare/suprafață	d, ø [mm]	EUR/buc.
152.950.11.1	Alb alpin	50	22,66

Sifon pisoar Geberit, evacuare verticală

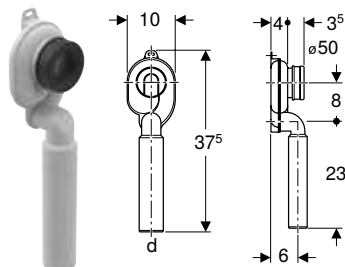

click & scan

Cod art.	Culoare/suprafață	d, ø [mm]	EUR/buc.
152.951.11.1	Alb alpin	50	24,16

Sifoane cu melc

Sifon melcat Geberit pentru pisoar, cu accesorii de montaj, d50, evacuare orizontală

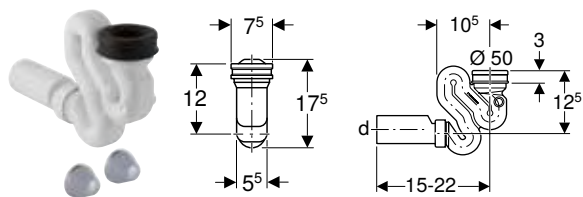

click & scan

Cod art.	Culoare/suprafață	d, Ø [mm]	EUR/buc.
152.942.11.1	Alb alpin	50	46,56

Sifon melcat Geberit pentru pisoar, cu accesorii de montaj, d50, evacuare verticală

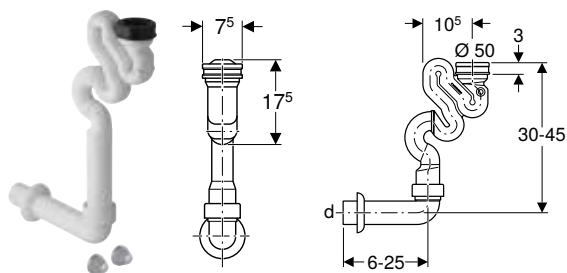

click & scan

Cod art.	Culoare/suprafață	d, Ø [mm]	EUR/buc.
152.941.11.1	Alb alpin	50	49,95

Sifon încastrat

Sifon încastrat Geberit, pentru pisoar, evacuare verticală

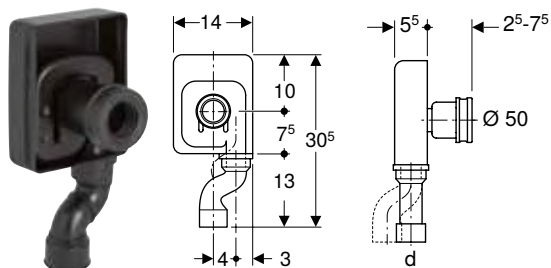

click & scan

Cod art.	d, Ø [mm]	EUR/buc.
152.627.16.1	50	68,57

Sifoane tip P

Sifon tip P Geberit, pentru spălător, cu rozetă de perete, evacuare orizontală

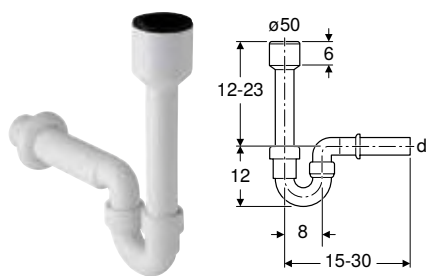

click & scan

Cod art.	Culoare/suprafață	d, ø [mm]	h [cm]	EUR/buc.
152.607.11.1	Alb alpin	40	12-23	16,50
152.701.11.1	Alb alpin	50	12-23	15,37

Ștuț de conectare

Ștuț de conectare Geberit cu mufă și capace de acoperire



click & scan

Cod art.	Culoare/suprafață	d, ø [mm]	EUR/buc.
152.608.46.1	Cromat mat	50	13,35

Coturi de conectare

Cot de conectare 90° Geberit, pentru pisoar, cu rozetă de perete

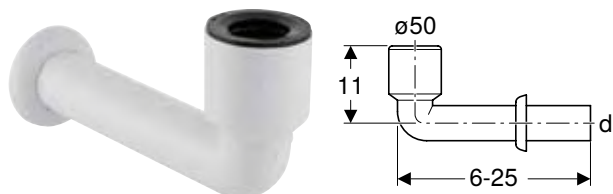

click & scan

Cod art.	Culoare/suprafață	d, ø [mm]	arc [°]	EUR/buc.
152.231.11.1	Alb alpin	50	90	12,24

Cot de conectare 90° Geberit cu rozetă de perete

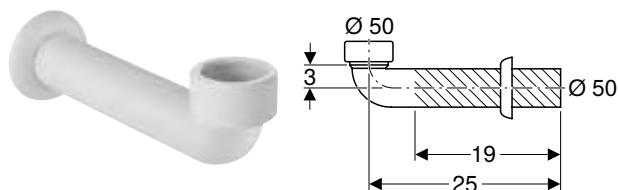

click & scan

Cod art.	Culoare/suprafață	d, ø [mm]	arc [°]	EUR/buc.
152.665.11.1	Alb alpin	50	90	5,69

Sifoane pentru bideuri

Sifoane tip P

Sifon tip P Geberit pentru lavoare și bideuri, evacuare orizontală

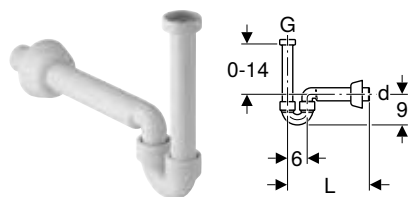

click & scan

Cod art.	Culoare/suprafață	d, ø [mm]	G [.]	h [cm]	EUR/buc.
151.108.11.1	Alb alpin	40	1 1/4"	≤ 14	12,34
151.108.21.1	Cromat lucios	40	1 1/4"	≤ 14	43,91
151.113.11.1	Alb alpin	32	1 1/4"	≤ 14	12,59

Sifon cu cot de țevă Geberit pentru lavoar și bideu, evacuare orizontală

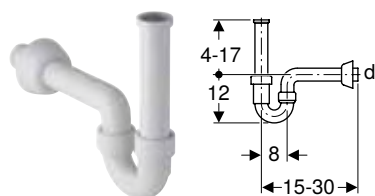

click & scan

Cod art.	Culoare/suprafață	d, ø [mm]	G [.]	h [cm]	EUR/buc.
151.100.11.1	Alb alpin	40	1 1/4"	4-17	9,57

Coturi de conectare

Cot de conectare 90° Geberit, cu îmbinare filetată prin strângere

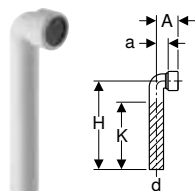

click & scan

Cod art.	Culoare/suprafață	d, ø [mm]	arc [°]	A [cm]	a [cm]	H [cm]	K [cm]	EUR/buc.
152.223.11.1	Alb alpin	40	90	6	3	30	24	6,37
152.226.11.1	Alb alpin	50	90	7,2	3,5	25	19	8,31
152.240.11.1	Alb alpin	32	90	6	3	70	65	15,34

Racorduri

Racord pentru lavoar Geberit Clou model cu economie de spațiu, variantă îngustă, cu acționare cu mâner și capac de ventil

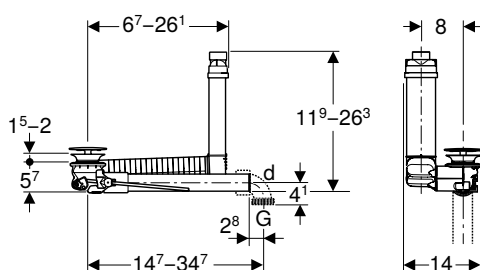

click & scan

Cod art.	Culoare/suprafață	d, ø [mm]	Capacitate de evacuare [l/s]	G [.]	EUR/buc.
152.013.21.1	Cromat lucios	32	0,25	1 1/4"	78,07



- Pentru lavoare cu o grosime a materialului de 8–15 mm în zona ventilului de scurgere, trebuie să se utilizeze suplimentar garnitura plată cod art. 245.413.00.1.

Garnituri de etanșare

Mufă Geberit

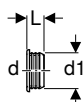

click & scan
EUR/buc.

Cod art.	d, ø [mm]	d1, ø [mm]	L [cm]	EUR/buc.
152.498.00.1	32	40	2,5	2,17
152.796.00.1	40	44	2,3	2,18
152.495.00.1	32	46	2,3	2,17
152.496.00.1	40	46	2,3	1,95
153.564.16.1	32	58	2,3	3,68
153.565.16.1	40	58	2,3	3,43
153.566.16.1	50	58	2,3	3,43

Mufă Geberit

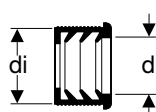

click & scan

Cod art.	DN	d, ø [mm]	di, ø [mm]	EUR/buc.
152.682.00.1	50	32	44	2,18
152.689.00.1	56	32	50	3,43
152.690.00.1	56	40	50	3,08
152.691.00.1	60	32	57	5,56
152.692.00.1	60	40	57	4,81
152.693.00.1	60	50	57	4,32



Lavoare

Prezentare generală a gamei de produse – Lavoare și mobilier pentru baie Geberit ONE	265
Prezentare generală a gamei de produse – Racorduri pentru lavoare model cu economie de spațiu, pentru lavoare Geberit ONE, evacuare verticală	268
Prezentare generală a gamei de produse – Lavoare și mobilier de lavoare Geberit Xeno ²	271
Prezentare generală a gamei de produse – Lavoare și mobilier de lavoar Geberit Acanto	275
Prezentare generală a gamei de produse – Lavoare și mobilier de lavoare Geberit Acanto	277
Prezentare generală a gamei de produse – Racorduri pentru lavoare Geberit Acanto cu economie de spațiu	281
Prezentare generală a gamei de produse – Lavoare și mobilier de lavoar Geberit iCon	283
Prezentare generală a gamei de produse – Racorduri pentru lavoare Geberit iCon model cu economie de spațiu	289
Prezentare generală a gamei de produse – Lavoare și mobilier de lavoar Geberit Smyle	291
Prezentare generală a gamei de produse – Lavoare și mobilier de lavoare Geberit VariForm	293
Lavoare.....	294
Lavoare duble.....	308
Lavoare mobilier.....	310
Lavoare pe blat	320
Prezentare generală a gamei de produse – Lavoare pe blat și mobilier pentru baie Geberit ONE	321
Lavoar.....	331
Lavoar de colț.....	340



Lavoare semiîncorporate	342
Lavoare încorporate.....	343
Lavoare montat sub blat	347
Lavoare varianta Comfort	349
Lavoare pentru copii	352
Prezentare generală a gamei de produse - Spațiu de joacă și de spălare Geberit Bambini, cu orificii pentru baterii	353
Prezentare generală a gamei de produse - Spațiu de joacă și de spălare Geberit Bambini, pentru baterii montate pe perte ...	355
Prezentare generală a gamei de produse – Spații de joacă și de spălare Geberit Bambini	357
Lavoare	360
Jgheab de scurgere.....	360
Semipiedestale	370
Accesorii.....	370
Alte lavoare	373
Lavoare pentru săli de clasă	373
Piedestaluri.....	373
Piedestaluri	373
Semipiedestale	374
Accesorii.....	376
Privire de ansamblu asupra accesoriilor – Lavoare Geberit Xeno ²	377
Capac ventil de scurgere	378
Material de fixare	378
Capace decorative laterale	378



Acanto

Lavoare

Lavoar Geberit
Acanto



→ p.298

Lavoar Geberit
Acanto cu blat



→ p.298

Lavoar Geberit
Acanto cu blat
dreapta



→ p.299

Lavoar Geberit
Acanto cu preaplin
mascat și capac ven-
til de scurgere



→ p.299

Lavoar Geberit
Acanto cu preaplin
mascat, blat și capac
ventil de scurgere



→ p.300

Lavoare

Lavoar Geberit
Acanto, proiecție
mică



→ p.300

Lavoar Geberit
Acanto, proiecție
mică, cu blat



→ p.301

Lavoare duble

Lavoar dublu Geberit
Acanto



→ p.308

Lavoare mobilier

Lavoar mobilier
Geberit Acanto



→ p.313

Lavoar

Lavoar Geberit
Acanto



→ p.332

Lavoar

Lavoar Geberit
Acanto orificiu de
robinet dreapta



→ p.332

Bambini

Lavoare pentru copii

Lavoar Geberit
Bambini pentru copii



→ p.360

Spațiu de joacă și de
spălare Geberit Bam-
bini, cu două locuri de
spălare, spălător mai
adânc stânga



→ p.360

Spațiu de joacă și de
spălare Geberit Bam-
bini, cu două locuri de
spălare, spălător mai
adânc dreapta



→ p.361

Spațiu de joacă și de
spălare Geberit Bam-
bini, cu trei locuri de
spălare, spălător mai
adânc stânga



→ p.362

Spațiu de joacă și de
spălare Geberit Bam-
bini, cu trei locuri de
spălare, spălător mai
adânc dreapta



→ p.363

Lavoare pentru copii

Spațiu de joacă și de spălare Geberit Bambini, cu patru locuri de spălare, spălător mai adânc stânga



→ p.364

Spațiu de joacă și de spălare Geberit Bambini, cu patru locuri de spălare, spălător mai adânc dreapta



→ p.365

Spațiu de joacă și de spălare Geberit Bambini, pentru două baterii de lavoar



→ p.366

Spațiu de joacă și de spălare Geberit Bambini, pentru trei baterii de lavoar, spălător mai adânc dreapta



→ p.366

Spațiu de joacă și de spălare Geberit Bambini, pentru trei baterii de lavoar, spălător mai adânc stânga



→ p.367

Lavoare pentru copii

Spațiu de joacă și de spălare Geberit Bambini, pentru patru baterii de lavoar, spălător mai adânc dreapta



→ p.368

Spațiu de joacă și de spălare Geberit Bambini, pentru patru baterii de lavoar, spălător mai adânc stânga



→ p.369

Semipiedestal Geberit Bambini



→ p.370

Capac decorativ frontal Geberit Bambini, pentru spațiu de joacă și de spălare, pentru două baterii de lavoar



→ p.370

Capac decorativ lateral Geberit Bambini, pentru spațiu de joacă și de spălare, lavoar mai adânc



→ p.370

Lavoare pentru copii

Capac decorativ lateral Geberit Bambini, pentru spațiu de joacă și de spălare, lavoar mai înalt

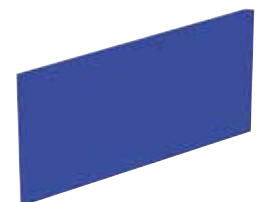

→ p.371

Alte lavoare

Lavoar Geberit Bambini cu bazin lateral pentru spumă



→ p.373



iCon

Lavoare

Lavoar Geberit iCon



→ p.302

Lavoar Geberit iCon Light



→ p.303

Lavoar Geberit iCon Light cu blat



→ p.304

Lavoar Geberit iCon Light, proiecție mică

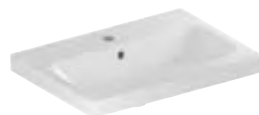

→ p.304

Lavoare duble

Lavoar dublu Geberit iCon



→ p.309

Lavoare duble

Lavoar dublu Geberit iCon Light



→ p.309

Lavoare mobilier

Lavoar mobilier Geberit iCon



→ p.313

Set lavoar mobilier Geberit iCon, margine îngustă, cu mobilier pentru lavoar, două sertare și racord pentru lavoar



→ p.314

Set lavoar mobilier Geberit iCon, margine îngustă, cu mobilier pentru lavoar, două sertare și racord pentru lavoar



→ p.316

Lavoare pe blat

Lavoar pe blat Geberit iCon



→ p.326

Lavoare pe blat

Lavoar pe blat Geberit iCon Light



→ p.327

Lavoar

Lavoar Geberit iCon



→ p.333

Lavoar Geberit iCon cu blat



→ p.333

Lavoar Geberit iCon Light



→ p.334

Lavoar Geberit iCon Light cu blat



→ p.334

Lavoar de colț

Lavoar de colț Geberit iCon



→ p.340

ONE

Lavoare

Lavoar Geberit ONE,
evacuare orizontală



→ p.294

Lavoar Geberit ONE,
evacuare orizontală,
blat dreapta



→ p.295

Lavoar Geberit ONE,
evacuare orizontală,
blat stânga



→ p.295

Lavoar Geberit ONE,
evacuare verticală



→ p.296

Lavoare mobilier

Lavoar mobilier
Geberit ONE, evacua-
re orizontală



→ p.310

Lavoare mobilier

Lavoar mobilier
Geberit ONE, evacua-
re orizontală, blat
dreapta



→ p.311

Lavoar mobilier
Geberit ONE, evacua-
re orizontală, blat
stânga



→ p.311

Lavoar mobilier
Geberit ONE, evacua-
re verticală



→ p.312

Lavoare pe blat

Lavoar pe blat
Geberit ONE, formă
concavă, evacuare
orizontală



→ p.324

Lavoar pe blat
Geberit ONE, formă
concavă, evacuare
verticală



→ p.324

Lavoare pe blat

Lavoar pe blat
Geberit ONE, drept-
unghiular, evacuare
orizontală



→ p.325

Lavoar pe blat
Geberit ONE, drept-
unghiular, evacuare
verticală



→ p.326

Lavoar

Lavoar Geberit ONE,
evacuare orizontală



→ p.331

Lavoar Geberit ONE,
evacuare verticală



→ p.331

Selnova

Lavoare

Lavoar Geberit
Selnova



→ p.306

Lavoar Geberit
Selnova Square



→ p.307

Lavoar mobilier
Geberit Selnova
Square



→ p.317

Lavoare mobilier

Set lavoar mobilier
Geberit Selnova
Square, margine
îngustă, cu mobilier
și o ușă



→ p.317

Set lavoar mobilier
Geberit Selnova
Square, margine
îngustă, cu mobilier
și două uși



→ p.318



Lavoare mobiliere

Set lavoar mobilier Geberit Selnova Square, margine îngustă, cu mobilier și două sertare



→ p.319

Lavoar

Lavoar Geberit Selnova Compact cu orificiu de preaplin asimetric



→ p.336

Lavoar Geberit Selnova



→ p.336

Lavoar Geberit Selnova Square



→ p.337

Lavoar Geberit Selnova Square cu orificiu de preaplin asimetric



→ p.337

Lavoar

Set lavoar Geberit Selnova Square cu mobilier, o ușă



→ p.338

Lavoar de colț

Lavoar de colț Geberit Selnova



→ p.341

Lavoare semiîncorporate

Lavoar semiîncorporat Geberit Selnova



→ p.342

Lavoar semiîncorporat Geberit Selnova Square



→ p.342

Lavoare încorporate

Set lavoar încorporat Geberit Selnova Square cu mobilier și blat de lavoar, două sertare



→ p.346

Lavoare montate sub blat

Lavoar încorporat Geberit Selnova Square



→ p.347

Alte lavoare

Piedestal Geberit Selnova



→ p.373

Piedestal Geberit Selnova Square



→ p.374

Semipiedestal Geberit Selnova



→ p.375

Semipiedestal Geberit Selnova Square pentru lavoar



→ p.375

Selnova Comfort

Lavoare varianta Comfort

Lavoar Geberit Selnova Comfort, cu acces liber



→ p.349

Lavoar Geberit Selnova Comfort Square, cu acces liber



→ p.350

Selnova Compact

Lavoare duble

Lavoar Geberit Selnova Compact



→ p.308

Lavoar

Lavoar Geberit Selnova Compact



→ p.339

Lavoar Geberit Selnova Compact, proiecție mică



→ p.339

Lavoar de colț

Lavoar Geberit Selnova Compact, proiecție mică, cu blat



→ p.340

Lavoar Geberit Selnova Compact, proiecție mică, cu blat



→ p.340

Lavoar de colț

Lavoar de colț Geberit Selnova Compact



→ p.341

Alte lavoare

Semipiedestal Geberit Selnova Compact pentru lavoar



→ p.375

Smyle

Lavoare

Lavoar Geberit Smyle



→ p.305

Lavoar Geberit Smyle Square



→ p.306

Lavoare mobilier

Lavoar dublu Geberit Smyle Square



→ p.310

Lavoar

Lavoar Geberit Smyle Square



→ p.335

Lavoar Geberit Smyle Square cu orificiu de preaplin asimetric



→ p.335

Alte lavoare

Semipiedestal Geberit Smyle pentru lavoar



→ p.374

Semipiedestal Geberit Smyle



→ p.374



VariForm

Lavoare pe blat

Lavoar pe blat
Geberit VariForm,
rotund



→ p.327

Lavoar pe blat
Geberit VariForm,
rotund, cu gaură de
robinet



→ p.328

Lavoar pe blat
Geberit VariForm,
oval



→ p.328

Lavoar pe blat
Geberit VariForm,
oval, cu gaură de
robinet



→ p.328

Lavoar pe blat
Geberit VariForm,
eliptic



→ p.329

Lavoare pe blat

Lavoar pe blat
Geberit VariForm,
eliptic, cu gaură de
robinet



→ p.329

Lavoar pe blat
Geberit VariForm,
dreptunghiular



→ p.330

Lavoar pe blat
Geberit VariForm,
dreptunghiular, cu
gaură de robinet



→ p.330

Lavoare încorporate

Lavoar semiîncorpo-
rat Geberit VariForm,
rotund



→ p.343

Lavoar încorporat
Geberit VariForm,
rotund



→ p.343

Lavoare încorporate

Lavoar încorporat
Geberit VariForm,
rotund, cu gaură de
robinet



→ p.343

Lavoar încorporat
Geberit VariForm,
oval



→ p.344

Lavoar încorporat
Geberit VariForm,
oval, cu gaură de
robinet



→ p.344

Lavoar încorporat
Geberit VariForm,
eliptic



→ p.345

Lavoar încorporat
Geberit VariForm,
eliptic, cu gaură de
robinet



→ p.345

Lavoare încorporate

Lavoar încorporat
Geberit VariForm,
dreptunghiular



→ p.345

Lavoar încorporat
Geberit VariForm,
dreptunghiular, cu
gaură de robinet



→ p.346

Lavoare montat sub blat

Lavoar montat
sub blat Geberit
VariForm, rotund



→ p.347

Lavoar montat
sub blat Geberit
VariForm, oval



→ p.348

Lavoar montat
sub blat Geberit
VariForm, eliptic



→ p.348

Lavoare varianta Comfort

Lavoar montat
sub blat Geberit
VariForm, dreptun-
ghiular



→ p.349

Xeno²

Lavoare

Lavoar Geberit Xeno²



→ p.296

Lavoar Geberit Xeno²
cu blat



→ p.297

Lavoare mobilier

Lavoar mobilier
Geberit Xeno²



→ p.312

Lavoar

Lavoar Geberit Xeno²





→ p.332



Lavoare cu dulap								
60 cm	75 cm	90 cm	105 cm	120 cm				
505.001.00.1	505.003.00.1	505.005.00.1	505.014.00.1	505.016.00.1				
505.002.00.1	505.004.00.1	505.006.00.1	505.015.00.1	505.017.00.1				
		505.007.00.1						
		505.008.00.1						
		505.009.00.1						
		505.013.00.1						
505.011.01.1	505.011.01.2	505.011.01.3	505.011.01.4	505.011.01.5				
505.010.01.1	505.010.01.2	505.010.01.3	505.010.01.4	505.010.01.5				
						Dulapuri cu oglindă, montaj încastrat	Cutie de instalare	Dulapuri cu oglindă, montaj aparent
→ p. 312	→ p. 312	→ p. 312	→ p. 312	→ p. 312		→ p. 497	→ p. 36	→ p. 498
✓						60 cm	111.941.00.1	60-120 cm
✓						60 cm	111.941.00.1	60-120 cm
✓						60 cm	111.941.00.1	60-120 cm
✓						60 cm	111.941.00.1	60-120 cm
✓						60 cm	111.941.00.1	60-120 cm
✓						60 cm	111.941.00.1	60-120 cm
✓						60 cm	111.941.00.1	60-120 cm
✓						60 cm	111.941.00.1	60-120 cm
	✓					75 cm	111.942.00.1	60-120 cm
	✓					75 cm	111.942.00.1	60-120 cm
	✓					75 cm	111.942.00.1	60-120 cm
	✓					75 cm	111.942.00.1	60-120 cm
	✓					75 cm	111.942.00.1	60-120 cm
	✓					75 cm	111.942.00.1	60-120 cm
	✓					75 cm	111.942.00.1	60-120 cm
	✓					75 cm	111.942.00.1	60-120 cm
			✓			90 cm	111.943.00.1	60-120 cm
			✓			90 cm	111.943.00.1	60-120 cm
			✓			90 cm	111.943.00.1	60-120 cm
			✓			90 cm	111.943.00.1	60-120 cm
			✓			90 cm	111.943.00.1	60-120 cm
			✓			90 cm	111.943.00.1	60-120 cm
			✓			90 cm	111.943.00.1	60-120 cm
			✓			90 cm	111.943.00.1	60-120 cm
				✓		105 cm	111.944.00.1	60-120 cm
				✓		105 cm	111.944.00.1	60-120 cm
				✓		105 cm	111.944.00.1	60-120 cm
				✓		105 cm	111.944.00.1	60-120 cm
				✓		105 cm	111.944.00.1	60-120 cm
				✓		105 cm	111.944.00.1	60-120 cm
				✓		105 cm	111.944.00.1	60-120 cm
				✓		105 cm	111.944.00.1	60-120 cm



Geberit România, Versiune: January 2024





				Lavoare					
				60 cm	75 cm	90 cm	105 cm	120 cm	
Evacuare orizontală									
Fără orificiu de robinet				505.033.00.1	505.035.00.1	505.037.00.1	505.045.00.1	505.047.00.1	
Cu orificiu de robinet				505.034.00.1	505.036.00.1	505.038.00.1	505.046.00.1	505.048.00.1	
Cu două orificii de robinet								505.049.00.1	
Fără orificiu de robinet, blat dreapta						505.042.00.1			
Cu orificiu de robinet, blat dreapta						505.039.00.1			
Fără orificiu de robinet, blat stânga						505.044.00.1			
Cu orificiu de robinet, blat stânga						505.043.00.1			
Evacuare verticală									
Fără orificiu de robinet				505.021.01.1	505.021.01.2	505.021.01.3	505.021.01.4	505.021.01.5	
Cu orificiu de robinet				505.020.01.1	505.020.01.2	505.020.01.3	505.020.01.4	505.020.01.5	
Cu două orificii de robinet								505.022.01.5	
Lățime 120 cm									
505.265.00.1	505.075.00.1	Alb	→ p. 404					✓	
505.265.00.2	505.075.00.2	alb mat	→ p. 404					✓	
505.265.00.3	505.075.00.3	Lava	→ p. 404					✓	
505.265.00.4	505.075.00.4	Gri nisip	→ p. 404					✓	
505.265.00.5	505.075.00.5	Stejar bej	→ p. 404					✓	
505.265.00.6	505.075.00.6	Nuc	→ p. 404					✓	
505.265.00.7	505.075.00.7	Greige	→ p. 404					✓	
505.265.00.8	505.075.00.8	Negru mat	→ p. 404					✓	
Baterii de lavoar ¹⁾									
116.464.21.1		Baterie de lavoar Geberit ONE, design rotundă, montaj pe perete, mixer cu două mâner, pentru casetă funcțională încastrată	cromat lucios	→ p. 539	✓ ²⁾	✓	✓	✓	✓ ³⁾
116.464.14.1		Negru mat	→ p. 539	✓ ²⁾	✓	✓	✓	✓ ³⁾	
116.465.21.1		Baterie de lavoar Geberit ONE, design rectangular, montaj pe perete, mixer cu două mâner, pentru casetă funcțională încastrată	cromat lucios	→ p. 540	✓ ²⁾	✓	✓	✓	✓ ³⁾
116.465.14.1		Negru mat	→ p. 540	✓ ²⁾	✓	✓	✓	✓ ³⁾	

✓ Compatibil

¹⁾ Pentru lavoare fără orificiu pentru robinet, este necesar elementul Geberit Duofix potrivit²⁾ Bateria de lavoar este compatibilă numai atunci când este utilizat fără mobilier pentru baie.³⁾ Compatibil numai atunci când se utilizează 1 baterie de lavoar

Prezentare generală a gamei de produse – Racorduri pentru lavoare model cu economie de spațiu, pentru lavoare Geberit ONE, evacuare verticală

Geberit România, December 2023

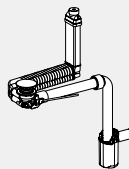
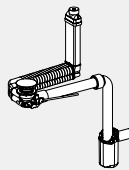
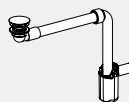
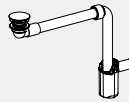
	Lavoare cu mobilier		Lavoare	
	Fără orificiu de preaplina			
	Pentru baterii cu montaj stativ	Pentru baterii cu montaj pe perete	Pentru baterii cu montaj stativ	Pentru baterii cu montaj pe perete
				
Racord de lavoar cu posibilitate de suprapunere				
<p>152.051.01.1</p> <p>Scurgere de lavoar model cu economie de spațiu, variantă îngustă, cu acționare cu mâner și capac de ventil, evacuare orizontală, pentru lavoar Geberit ONE, evacuare verticală</p> 	✓	✓ ¹⁾		
<p>152.061.01.1</p> <p>Scurgere de lavoar model cu economie de spațiu, variantă îngustă, cu acționare cu mâner și capac de ventil, evacuare orizontală, pentru lavoar Geberit ONE, evacuare verticală</p> 	✓	✓ ¹⁾		
Racord de lavoar fără posibilitate de suprapunere				
<p>152.089.01.1</p> <p>Scurgere de lavoar model cu economie de spațiu, variantă îngustă, cu scurgere liberă și capac de ventil, evacuare orizontală, pentru lavoar Geberit ONE, evacuare verticală</p> 	✓	✓		
<p>152.099.01.1</p> <p>Scurgere de lavoar model cu economie de spațiu, variantă îngustă, cu scurgere liberă și capac de ventil, evacuare orizontală, pentru lavoar Geberit ONE, evacuare verticală</p> 	✓	✓		



✓ Compatibil

¹⁾ De comandat suplimentar: 245.900.20.1



Prezentare generală a gamei de produse – Lavoare și mobilier de lavoare Geberit Xeno²

Geberit România, Versiune: January 2024

				Chiuvețe	Lavoare		
				Lavoar Geberit Xeno ²	Lavoar Geberit Xeno ²		
				40 cm	60 cm		
KeraTect, orificiu de robinet stânga, fără preaplin				500.528.01.1			
KeraTect, orificiu de robinet dreapta, fără preaplin				500.529.01.1			
KeraTect, orificiu de robinet mijloc, fără preaplin					500.530.01.1		
KeraTect, fără orificiu de robinet, fără preaplin							
KeraTect, orificiu de robinet stânga și dreapta, fără preaplin							
Varicor®, alb alpin, fără orificiu robinet, fără preaplin							
Varicor®, alb alpin, orificiu robinet stânga și dreapta, fără preaplin							
							
		Lățime lavoar		→ p. 332	→ p. 296		
Mobilier pentru chiuvete							
	500.502.43.1		40 cm	Gri „scultura”	→ p. 396	✓	
Mobilier Geberit Xeno ² pentru lavoar, cu o ușă	500.502.00.1		40 cm	Greige	→ p. 396	✓	
	500.502.01.1		40 cm	Alb	→ p. 396	✓	
Mobilier pentru lavoar							
	500.505.43.1		60 cm	Gri „scultura”	→ p. 406		✓
Mobilier Geberit Xeno ² pentru lavoar, cu un sertar	500.505.00.1		60 cm	Greige	→ p. 406		✓
	500.505.01.1		60 cm	Alb	→ p. 406		✓
	500.506.43.1		60 cm	Gri „scultura”	→ p. 406		✓
Mobilier Geberit Xeno ² pentru lavoar, cu două sertare	500.506.00.1		60 cm	Greige	→ p. 406		✓
	500.506.01.1		60 cm	Alb	→ p. 406		✓
	500.508.43.1		90 cm	Gri „scultura”	→ p. 406		
Mobilier Geberit Xeno ² pentru lavoar, cu un sertar	500.508.00.1		90 cm	Greige	→ p. 406		
	500.508.01.1		90 cm	Alb	→ p. 406		
	500.509.43.1		90 cm	Gri „scultura”	→ p. 406		
Mobilier Geberit Xeno ² pentru lavoar, cu două sertare	500.509.00.1		90 cm	Greige	→ p. 406		
	500.509.01.1		90 cm	Alb	→ p. 406		
	500.513.43.1		90 cm	Gri „scultura”, decupaj sifon stânga	→ p. 407		
	500.513.00.1		90 cm	Greige, secțiune sifon stânga	→ p. 407		
	500.513.01.1		90 cm	Alb, decupaj sifon stânga	→ p. 407		
Mobilier Geberit Xeno ² pentru lavoar cu blat, cu un sertar	500.514.43.1		90 cm	Gri „scultura”, decupaj sifon dreapta	→ p. 407		
	500.514.00.1		90 cm	Greige, secțiune sifon dreapta	→ p. 407		
	500.514.01.1		90 cm	Alb, decupaj sifon dreapta	→ p. 407		

Geberit România, Versiune: January 2024

				Chiuvețe	Lavoare	
				Lavoar Geberit Xeno ²	Lavoar Geberit Xeno ²	
				40 cm	60 cm	
Mobiliere Geberit Xeno ² pentru lavoar cu blat, cu două sertare	500.515.43.1		90 cm	Gri „sculptura”, decupaj sifon stânga → p. 407		
	500.515.00.1		90 cm	Greige, secțiune sifon stânga → p. 407		
	500.515.01.1		90 cm	Alb, decupaj sifon stânga → p. 407		
	500.516.43.1		90 cm	Gri „sculptura”, decupaj sifon dreapta → p. 407		
	500.516.00.1		90 cm	Greige, secțiune sifon dreapta → p. 407		
	500.516.01.1		90 cm	Alb, decupaj sifon dreapta → p. 407		
Mobiliere Geberit Xeno ² pentru lavoar, cu o lățime începând cu 120 cm, cu două sertare	500.517.43.1		120 cm	Gri „sculptura” → p. 408		
	500.517.00.1		120 cm	Greige → p. 408		
	500.517.01.1		120 cm	Alb → p. 408		
Mobiliere Geberit Xeno ² pentru lavoar, cu o lățime începând cu 120 cm, cu patru sertare	500.518.43.1		120 cm	Gri „sculptura” → p. 408		
	500.518.00.1		120 cm	Greige → p. 408		
	500.518.01.1		120 cm	Alb → p. 408		
Mobiliere pentru lavoar cu mobilier						
Mobiliere Geberit Xeno ² pentru lavoar din materiale compozite, cu două sertare	500.348.43.1		140 cm	Gri „sculptura” → p. 426		
	500.348.00.1		140 cm	Greige → p. 426		
	500.347.00.1		140 cm	Alb → p. 426		
	500.346.43.1		160 cm	Gri „sculptura” → p. 426		
	500.346.00.1		160 cm	Greige → p. 426		
	500.346.01.1		160 cm	Alb → p. 426		

















✓ Compatibil

Lavoare	Lavoare	Lavoare	Lavoare	Lavoare cu dulap	Lavoare cu dulap
Lavoar Geberit Xeno ²	Lavoar Geberit Xeno ²	Lavoar Geberit Xeno ² cu blat	Lavoar Geberit Xeno ² cu blat	Lavoar mobilier Geberit Xeno ²	Lavoar mobilier Geberit Xeno ²
90 cm	120 cm	90 cm, blat dreapta	90 cm, blat stânga	140 cm	160 cm
		✓			
		✓			
		✓			
			✓		
			✓		
			✓		
	✓				
	✓				
	✓				
	✓				
	✓				
	✓				
	✓				
				✓	
				✓	
				✓	
					✓
					✓
					✓











Prezentare generală a gamei de produse – Lavoare și mobilier de lavoar Geberit Acanto

Geberit România, Versiune: January 2024

					Chiuvețe						
					Lavoar Geberit Acanto orificiu de robinet dreapta	Lavoar Geberit Acanto	Lavoar Geberit Acanto	Lavoar Geberit Acanto	Lavoar Geberit Acanto cu blat	Lavoar Geberit Acanto cu blat	
					40 cm	45 cm	60 cm	65 cm	75 cm	90 cm	
Alb, orificiu de robinet mijloc, preaplin vizibil						500.636.01.2	500.620.01.2	500.621.01.2	500.622.01.2	500.623.01.2	
Alb, fără orificiu de robinet mijloc, preaplin vizibil										500.624.01.2	
Alb, orificiu de robinet mijloc, preaplin mascat											
Alb, orificiu de robinet dreapta, fără preaplin					500.635.01.2						
											
					→ p. 332	→ p. 332	→ p. 298	→ p. 298	→ p. 298	→ p. 298	
Lățime lavoar 40 cm											
Mobilier Geberit Acanto pentru lavoar, cu o ușă și sifon	500.607.01.2		Alb	→ p. 397	✓						
	500.607.16.1		Negru	→ p. 397	✓						
	500.607.JK.2		Lava	→ p. 397	✓						
	500.607.JL.2		Gri nisip	→ p. 397	✓						
Lățime lavoar 45 cm											
Mobilier Geberit Acanto pentru lavoar, cu o ușă și sifon	500.608.01.2		Alb	→ p. 397		✓					
	500.608.16.1		Negru	→ p. 397		✓					
	500.608.JK.2		Lava	→ p. 397		✓					
	500.608.JL.2		Gri nisip	→ p. 397		✓					
Lățime lavoar 60 cm											
Mobilier Geberit Acanto pentru lavoar, cu un sertar, un sertar interior și sifon	500.609.01.2		Alb	→ p. 412			✓				
	500.609.16.1		Negru	→ p. 412		✓					
	500.609.JK.2		Lava	→ p. 412		✓					
	500.609.JL.2		Gri nisip	→ p. 412		✓					
Mobilier Geberit Acanto pentru lavoar, cu un sertar și un sertar interior, proiecție mică, cu sifon	500.614.01.2		Alb	→ p. 414							
	500.614.16.1		Negru	→ p. 414							
	500.614.JK.2		Lava	→ p. 414							
	500.614.JL.2		Gri nisip	→ p. 414							
Lățime lavoar 65 cm											
Mobilier Geberit Acanto pentru lavoar, cu un sertar, un sertar interior și sifon	500.610.01.2		Alb	→ p. 412				✓			
	500.610.16.1		Negru	→ p. 412			✓				
	500.610.JK.2		Lava	→ p. 412			✓				
	500.610.JL.2		Gri nisip	→ p. 412			✓				
Lățime lavoar 75 cm											
Mobilier Geberit Acanto pentru lavoar, cu un sertar, un sertar interior și sifon	500.611.01.2		Alb	→ p. 412					✓		
	500.611.16.1		Negru	→ p. 412				✓			
	500.611.JK.2		Lava	→ p. 412				✓			
	500.611.JL.2		Gri nisip	→ p. 412				✓			
Mobilier Geberit Acanto pentru lavoar, cu un sertar și un sertar interior, proiecție mică, cu sifon	500.615.01.2		Alb	→ p. 414							
	500.615.16.1		Negru	→ p. 414							
	500.615.JK.2		Lava	→ p. 414							
	500.615.JL.2		Gri nisip	→ p. 414							
Lățime lavoar 90 cm											
Mobilier Geberit Acanto pentru lavoar, cu un sertar, un sertar interior și sifon	500.612.01.2		Alb	→ p. 412							✓
	500.612.16.1		Negru	→ p. 412							✓
	500.612.JK.2		Lava	→ p. 412							✓
	500.612.JL.2		Gri nisip	→ p. 412							✓
Mobilier Geberit Acanto pentru lavoar, cu un sertar și un sertar interior, proiecție mică, cu sifon	500.616.01.2		Alb	→ p. 414							
	500.616.16.1		Negru	→ p. 414							
	500.616.JK.2		Lava	→ p. 414							
	500.616.JL.2		Gri nisip	→ p. 414							
Lățime lavoar 120 cm											
Mobilier Geberit Acanto pentru lavoar dublu, cu două sertare și sifon	500.613.01.2		Alb	→ p. 424							
	500.613.16.1		Negru	→ p. 424							
	500.613.JK.2		Lava	→ p. 424							
	500.613.JL.2		Gri nisip	→ p. 424							

✓ Compatibil

Prezentare generală a gamei de produse – Lavoare și mobilier de lavoare Geberit Acanto
Geberit România, Versiune: January 2024

		Chiuvete				
		40 cm	45 cm			
Alb, orificiu de robinet mijloc, preaplin vizibil			500.636.01.2			
Alb, fără orificiu de robinet mijloc, preaplin vizibil						
Alb, orificiu de robinet dreapta, fără preaplin		500.635.01.2				
						
		→ p. 332	→ p. 332			
Lățime lavoar 40 cm						
Mobilier Geberit Acanto pentru lavoar, cu o ușă	503.001.01.1		Alb	→ p. 396	✓	
	503.001.01.2		alb mat	→ p. 396	✓	
	503.001.01.3		sticlă albă	→ p. 396	✓	
	503.001.JH.1		Stejar bej	→ p. 396	✓	
	503.001.JK.1		lava mat	→ p. 396	✓	
	503.001.JK.2		lava sticlă	→ p. 396	✓	
	503.001.JR.1		Nuc american Hickory	→ p. 396	✓	
Lățime lavoar 45 cm						
Mobilier Geberit Acanto pentru lavoar, cu un sertar	503.002.01.1		Alb	→ p. 398		✓
	503.002.01.2		alb mat	→ p. 398		✓
	503.002.01.3		sticlă albă	→ p. 398		✓
	503.002.JH.1		Stejar bej	→ p. 398		✓
	503.002.JK.1		lava mat	→ p. 398		✓
	503.002.JK.2		lava sticlă	→ p. 398		✓
	503.002.JR.1		Nuc american Hickory	→ p. 398		✓
Lățime lavoar 60 cm						
Mobilier Geberit Acanto pentru lavoar, cu un sertar și un sertar interior	503.003.01.1		Alb	→ p. 410		
	503.003.01.2		alb mat	→ p. 410		
	503.003.01.3		sticlă albă	→ p. 410		
	503.003.JH.1		Stejar bej	→ p. 410		
	503.003.JK.1		lava mat	→ p. 410		
	503.003.JK.2		lava sticlă	→ p. 410		
	503.003.JR.1		Nuc american Hickory	→ p. 410		
Mobilier Geberit Acanto pentru lavoar, cu un sertar și un sertar interior, proiecție mică	503.008.01.1		Alb	→ p. 413		
	503.008.01.2		alb mat	→ p. 413		
	503.008.01.3		sticlă albă	→ p. 413		
	503.008.JH.1		Stejar bej	→ p. 413		
	503.008.JK.1		lava mat	→ p. 413		
	503.008.JK.2		lava sticlă	→ p. 413		
	503.008.JR.1		Nuc american Hickory	→ p. 413		
Lățime lavoar 75 cm						
Mobilier Geberit Acanto pentru lavoar, cu un sertar și un sertar interior	503.004.01.1		Alb	→ p. 410		
	503.004.01.2		alb mat	→ p. 410		
	503.004.01.3		sticlă albă	→ p. 410		
	503.004.JH.1		Stejar bej	→ p. 410		
	503.004.JK.1		lava mat	→ p. 410		
	503.004.JK.2		lava sticlă	→ p. 410		
	503.004.JR.1		Nuc american Hickory	→ p. 410		
Mobilier Geberit Acanto pentru lavoar, cu un sertar și un sertar interior, proiecție mică	503.009.01.1		Alb	→ p. 413		
	503.009.01.2		alb mat	→ p. 413		
	503.009.01.3		sticlă albă	→ p. 413		
	503.009.JH.1		Stejar bej	→ p. 413		
	503.009.JK.1		lava mat	→ p. 413		
	503.009.JK.2		lava sticlă	→ p. 413		
	503.009.JR.1		Nuc american Hickory	→ p. 413		
Lățime lavoar 90 cm						

Geberit România, Versiune: January 2024

					Chiuvete			
					40 cm	45 cm		
Mobilier Geberit Acanto pentru lavoar, cu un sertar și un sertar interior	503.005.01.1		Alb	→ p. 410				
	503.005.01.2		alb mat	→ p. 410				
	503.005.01.3		sticlă albă	→ p. 410				
	503.005.JH.1		Stejar bej	→ p. 410				
	503.005.JK.1		lava mat	→ p. 410				
	503.005.JK.2		lava sticlă	→ p. 410				
	503.005.JR.1		Nuc american Hickory	→ p. 410				
Lățime lavoar 120 cm								
Mobilier Geberit Acanto pentru lavoar, cu un sertar și un sertar interior	503.006.01.1		Alb	→ p. 411				
	503.006.01.2		alb mat	→ p. 411				
	503.006.01.3		sticlă albă	→ p. 411				
	503.006.JH.1		Stejar bej	→ p. 411				
	503.006.JK.1		lava mat	→ p. 411				
	503.006.JK.2		lava sticlă	→ p. 411				
	503.006.JR.1		Nuc american Hickory	→ p. 411				
Mobilier dublu Geberit Acanto pentru lavoar, cu două sertare și două sertare interioare	503.007.01.1		Alb	→ p. 423				
	503.007.01.2		alb mat	→ p. 423				
	503.007.01.3		sticlă albă	→ p. 423				
	503.007.JH.1		Stejar bej	→ p. 423				
	503.007.JK.1		lava mat	→ p. 423				
	503.007.JK.2		lava sticlă	→ p. 423				
	503.007.JR.1		Nuc american Hickory	→ p. 423				







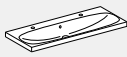
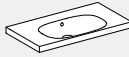

✓ Compatibil

	Lavoare				Lavoare, proiecție mică		Lavoare duble
	60 cm	75 cm	90 cm	120 cm	60 cm	75 cm	120 cm
			✓				
			✓				
			✓				
			✓				
			✓				
			✓				
			✓				
				✓			
				✓			
				✓			
				✓			
				✓			
				✓			
							✓
							✓
							✓
							✓
							✓
							✓
							✓
							✓







Prezentare generală a gamei de produse – Racorduri pentru lavoare Geberit Acanto cu economie de spațiu

Geberit România, Versiune: January 2024

	Lavoare cu mobilier				
	Cu orificiu de preaplin				
	Pentru o baterie cu montaj static	Pentru două baterii cu montaj static	Pentru baterii cu montaj pe perete		
D, Ø / diametru exterior (mm)					
Racord de lavoar cu posibilitate de suprapunere					
152.070.21.1 Ventil de scurgere Geberit model cu economie de spațiu, cu structură subțire, cu dop de supapă exterioară și acționare prin mâner		32 mm	✓	✓ ¹⁾	✓ ¹⁾
152.071.21.1 Ventil de scurgere Geberit model cu economie de spațiu, cu structură subțire, cu dop de supapă exterioară și acționare prin apăsare		32 mm	✓	✓	✓
152.072.21.1 Scurgere de lavoar Geberit model cu economie de spațiu, cu structură subțire, cu dop de supapă exterioară și acționare prin mâner		32 mm	✓	✓ ¹⁾	✓ ¹⁾
152.074.21.1 Scurgere de lavoar Geberit model cu economie de spațiu, cu structură subțire, cu dop de supapă exterioară și acționare prin mâner		40 mm	✓	✓ ¹⁾	✓ ¹⁾
152.073.21.1 Scurgere de lavoar Geberit model cu economie de spațiu, model îngust, cu dop cu ventil exterior cu acționare prin apăsare		32 mm	✓	✓	✓
152.075.21.1 Scurgere de lavoar Geberit model cu economie de spațiu, model îngust, cu dop cu ventil exterior cu acționare prin apăsare		40 mm	✓	✓	✓
Racord de lavoar fără posibilitate de suprapunere					
152.091.21.1 Scurgere de lavoar Geberit model cu structură subțire, cu scurgere liberă și capac de ventil		32 mm			
152.092.21.1 Scurgere de lavoar Geberit model cu structură subțire, cu scurgere liberă și capac de ventil		40 mm			

✓ Compatibil

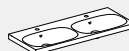

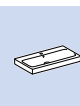

¹⁾ De comandat suplimentar: 245.900.20.1

Lavoare cu mobilier		Lavoar dublu cu mobilier	
Fără orificiu de preaplin		Cu orificiu de preaplin	
Pentru două baterii cu montaj stativ	Pentru baterii cu montaj pe perete	Pentru baterii cu montaj stativ	Pentru baterii cu montaj pe perete
			
		✓	✓ ¹⁾
		✓	✓
		✓	✓ ¹⁾
		✓	✓ ¹⁾
		✓	✓
		✓	✓
✓	✓		
✓	✓		



Prezentare generală a gamei de produse – Lavoare și mobilier de lavoar Geberit iCon

Geberit România, Versiune: January 2024

	Lavoare					
	38 cm	53 cm	53 cm	60 cm	75 cm	
Alb, orificiu de robinet dreapta, fără preaplin	124736000 501.830.00.1	124053000	501.832.00.1			
Alb mat, orificiu robinet dreapta, fără preaplin	501.830.JT.1		501.832.JT.1			
Alb, fără orificiu de robinet, fără preaplin	501.830.00.3 501.831.00.3		501.832.00.3 501.833.00.3	501.834.00.7	501.835.00.7	
Alb, orificiu de robinet, fără preaplin	124836000 501.831.00.1	124153000	501.833.00.1			
Alb mat, orificiu robinet stânga, fără preaplin	501.831.JT.1		501.833.JT.1			
Alb, orificiu de robinet mijloc, preaplin vizibil				124060000 501.834.00.1	124075000 501.835.00.1	
Alb, orificiu de robinet mijloc, fără preaplin				124062000 501.834.00.5	501.835.00.5	
Alb, fără orificiu de robinet mijloc, preaplin vizibil				124063000 501.834.00.3	124078000 501.835.00.3	
Alb, orificiu de robinet stânga și dreapta, preaplin vizibil						
Alb, orificiu de robinet stânga și dreapta, fără preaplin						
						
	→ p. 333	→ p. 333	→ p. 334	→ p. 302	→ p. 302	

Pentru instalarea mobilierului pentru lavoare și a lavoarului este necesar un racord de lavoar Geberit, cu economie de spațiu. Vezi Prezentarea generală a gamei de produse – Racorduri pentru lavoare Geberit iCon model cu economie de spațiu

Mobilier pentru chiuvete

Lățime lavoar 38 cm

Mobilier Geberit iCon pentru lavoar, cu o ușă	502.300.01.1		Alb	→ p. 399	✓					
	502.300.01.2		Alb, mâner cromat	→ p. 399	✓					
	502.300.01.3		alb / mat	→ p. 399	✓					
	502.300.JK.1		Lava	→ p. 399	✓					
	502.300.JL.1		Gri nisip	→ p. 399	✓					
	502.300.JH.1		Stejar bej	→ p. 399	✓					
	502.300.JR.1		Nuc american Hickory	→ p. 399	✓					
	502.301.01.1		Alb	→ p. 399	✓					
	502.301.01.2		Alb, mâner cromat	→ p. 399	✓					
	502.301.01.3		alb / mat	→ p. 399	✓					
	502.301.JK.1		Lava	→ p. 399	✓					
	502.301.JL.1		Gri nisip	→ p. 399	✓					
	502.301.JH.1		Stejar bej	→ p. 399	✓					
	502.301.JR.1		Nuc american Hickory	→ p. 399	✓					







Lățime lavoar 53 cm

Mobilier Geberit iCon pentru lavoar, cu un sertar	502.302.01.1		Alb	→ p. 400		✓	✓			
	502.302.01.2		Alb, mâner cromat	→ p. 400		✓	✓			
	502.302.01.3		alb / mat	→ p. 400			✓	✓		
	502.302.JK.1		Lava	→ p. 400			✓	✓		
	502.302.JL.1		Gri nisip	→ p. 400			✓	✓		
	502.302.JH.1		Stejar bej	→ p. 400			✓	✓		
	502.302.JR.1		Nuc american Hickory	→ p. 400			✓	✓		

Mobilier pentru lavoar

Lățime lavoar 60 cm

Mobilier Geberit iCon pentru lavoar, cu un sertar	502.310.01.1		Alb	→ p. 416				✓		
	502.310.01.2		Alb, mâner cromat	→ p. 416				✓		
	502.310.01.3		alb / mat	→ p. 416					✓	
	502.310.JK.1		Lava	→ p. 416					✓	
	502.310.JL.1		Gri nisip	→ p. 416					✓	
	502.310.JH.1		Stejar bej	→ p. 416					✓	
	502.310.JR.1		Nuc american Hickory	→ p. 416					✓	

					Lavoare					
					38 cm	53 cm	53 cm	60 cm	75 cm	
Lățime lavoar 75 cm										
Mobilier Geberit iCon pentru lavoar, cu un sertar	502.311.01.1		Alb	→ p. 416						✓
	502.311.01.2		Alb, mâner cromat	→ p. 416						✓
	502.311.01.3		alb / mat	→ p. 416						✓
	502.311.JK.1		Lava	→ p. 416						✓
	502.311.JL.1		Gri nisip	→ p. 416						✓
	502.311.JH.1		Stejar bej	→ p. 416						✓
	502.311.JR.1		Nuc american Hickory	→ p. 416						✓
Lățime lavoar 90 cm										
Mobilier Geberit iCon pentru lavoar, cu un sertar	502.312.01.1		Alb	→ p. 416						
	502.312.01.2		Alb, mâner cromat	→ p. 416						
	502.312.01.3		alb / mat	→ p. 416						
	502.312.JK.1		Lava	→ p. 416						
	502.312.JL.1		Gri nisip	→ p. 416						
	502.312.JH.1		Stejar bej	→ p. 416						
	502.312.JR.1		Nuc american Hickory	→ p. 416						
Lățime lavoar 120 cm										
Mobilier Geberit iCon pentru lavoar, cu un sertar	502.313.01.1		Alb	→ p. 417						
	502.313.01.2		Alb, mâner cromat	→ p. 417						
	502.313.01.3		alb / mat	→ p. 417						
	502.313.JK.1		Lava	→ p. 417						
	502.313.JL.1		Gri nisip	→ p. 417						
	502.313.JH.1		Stejar bej	→ p. 417						
	502.313.JR.1		Nuc american Hickory	→ p. 417						
Lățime lavoar 60 cm										
Mobilier Geberit iCon pentru lavoar, cu două sertare	502.303.01.1		Alb	→ p. 418					✓	
	502.303.01.2		Alb, mâner cromat	→ p. 418					✓	
	502.303.01.3		alb / mat	→ p. 418						✓
	502.303.JK.1		Lava	→ p. 418						✓
	502.303.JL.1		Gri nisip	→ p. 418						✓
	502.303.JH.1		Stejar bej	→ p. 418						✓
	502.303.JR.1		Nuc american Hickory	→ p. 418						✓
Lățime lavoar 75 cm										
Mobilier Geberit iCon pentru lavoar, cu două sertare	502.304.01.1		Alb	→ p. 418						✓
	502.304.01.2		Alb, mâner cromat	→ p. 418						✓
	502.304.01.3		alb / mat	→ p. 418						✓
	502.304.JK.1		Lava	→ p. 418						✓
	502.304.JL.1		Gri nisip	→ p. 418						✓
	502.304.JH.1		Stejar bej	→ p. 418						✓
	502.304.JR.1		Nuc american Hickory	→ p. 418						✓
Lățime lavoar 90 cm										
Mobilier Geberit iCon pentru lavoar, cu două sertare	502.305.01.1		Alb	→ p. 418						
	502.305.01.2		Alb, mâner cromat	→ p. 418						
	502.305.01.3		alb / mat	→ p. 418						
	502.305.JK.1		Lava	→ p. 418						
	502.305.JL.1		Gri nisip	→ p. 418						
	502.305.JH.1		Stejar bej	→ p. 418						
	502.305.JR.1		Nuc american Hickory	→ p. 418						
Lățime lavoar 120 cm										
Mobilier Geberit iCon pentru lavoar, cu două sertare	502.306.01.1		Alb	→ p. 419						
	502.306.01.2		Alb, mâner cromat	→ p. 419						
	502.306.01.3		alb / mat	→ p. 419						
	502.306.JK.1		Lava	→ p. 419						
	502.306.JL.1		Gri nisip	→ p. 419						
	502.306.JH.1		Stejar bej	→ p. 419						
	502.306.JR.1		Nuc american Hickory	→ p. 419						

					Lavoare					
					38 cm	53 cm	53 cm	60 cm	75 cm	
Lățime lavoar 60 cm										
Mobilier Geberit iCon pentru lavoar, cu două sertare, proiecție mică	502.307.01.1		Alb	→ p. 420						
	502.307.01.2		Alb, mâner cromat	→ p. 420						
	502.307.01.3		alb / mat	→ p. 420						
	502.307.JK.1		Lava	→ p. 420						
	502.307.JL.1		Gri nisip	→ p. 420						
	502.307.JH.1		Stejar bej	→ p. 420						
	502.307.JR.1		Nuc american Hickory	→ p. 420						
Lățime lavoar 75 cm										
Mobilier Geberit iCon pentru lavoar, cu două sertare, proiecție mică	502.308.01.1		Alb	→ p. 420						
	502.308.01.2		Alb, mâner cromat	→ p. 420						
	502.308.01.3		alb / mat	→ p. 420						
	502.308.JK.1		Lava	→ p. 420						
	502.308.JL.1		Gri nisip	→ p. 420						
	502.308.JH.1		Stejar bej	→ p. 420						
	502.308.JR.1		Nuc american Hickory	→ p. 420						
Mobilier pentru lavoar dublu										
Lățime lavoar 120 cm										
Mobilier Geberit iCon pentru lavoar dublu, cu două sertare	502.314.01.1		Alb	→ p. 424						
	502.314.01.2		Alb, mâner cromat	→ p. 424						
	502.314.01.3		alb / mat	→ p. 424						
	502.314.JK.1		Lava	→ p. 424						
	502.314.JL.1		Gri nisip	→ p. 424						
	502.314.JH.1		Stejar bej	→ p. 424						
	502.314.JR.1		Nuc american Hickory	→ p. 424						
Mobilier Geberit iCon pentru lavoar dublu, cu patru sertare	502.309.01.1		Alb	→ p. 425						
	502.309.01.2		Alb, mâner cromat	→ p. 425						
	502.309.01.3		alb / mat	→ p. 425						
	502.309.JK.1		Lava	→ p. 425						
	502.309.JL.1		Gri nisip	→ p. 425						
	502.309.JH.1		Stejar bej	→ p. 425						
	502.309.JR.1		Nuc american Hickory	→ p. 425						

✓ Compatibil



Prezentare generală a gamei de produse – Racorduri pentru lavoare Geberit iCon model cu economie de spațiu

Geberit România, Versiune: January 2024

	Lavoare cu mobilier						
	Cu orificiu de preaplin			Fără orificiu de preaplin			
	Pentru o baterie cu montaj stativ	Pentru două baterii cu montaj stativ	Pentru baterii cu montaj pe perete	Pentru o baterie cu montaj stativ	Pentru două baterii cu montaj stativ	Pentru baterii cu montaj pe perete	
D, ø / diametru exterior (mm)							
Racord de lavoar cu posibilitate de suprapunere							
152.013.21.1 Racord pentru lavoar Geberit Clou model cu economie de spațiu, variantă îngustă, cu acționare cu mâner și capac de ventil 	32 mm						
152.049.21.1 Scurgere de lavoar Geberit Clou model cu economie de spațiu, variantă îngustă, cu acționare cu mâner și capac de ventil 	32 mm						
152.059.21.1 Scurgere de lavoar Geberit Clou model cu economie de spațiu, variantă îngustă, cu acționare cu mâner și capac de ventil 	40 mm						
152.070.21.1 Ventil de scurgere Geberit model cu economie de spațiu, cu structură subțire, cu dop de supapă exterioară și acționare prin mâner 	32 mm	✓	✓ ¹⁾	✓ ¹⁾			
152.071.21.1 Ventil de scurgere Geberit model cu economie de spațiu, cu structură subțire, cu dop de supapă exterioară și acționare prin apăsare 	32 mm	✓	✓	✓			
152.072.21.1 Scurgere de lavoar Geberit model cu economie de spațiu, cu structură subțire, cu dop de supapă exterioară și acționare prin mâner 	32 mm	✓	✓ ¹⁾	✓ ¹⁾			
152.074.21.1 Scurgere de lavoar Geberit model cu economie de spațiu, cu structură subțire, cu dop de supapă exterioară și acționare prin mâner 	40 mm	✓	✓ ¹⁾	✓ ¹⁾			
152.073.21.1 Scurgere de lavoar Geberit model cu economie de spațiu, model îngust, cu dop cu ventil exterior cu acționare prin apăsare 	32 mm	✓	✓	✓			
152.075.21.1 Scurgere de lavoar Geberit model cu economie de spațiu, model îngust, cu dop cu ventil exterior cu acționare prin apăsare 	40 mm	✓	✓	✓			
Racord de lavoar fără posibilitate de suprapunere							
152.081.21.1 Ventil de scurgere Geberit model cu economie de spațiu, cu scurgere liberă și capac de ventil 	32 mm						
152.084.21.1 Scurgere de lavoar Geberit model cu economie de spațiu, model îngust, cu scurgere liberă și capac de ventil 	32 mm						
152.093.21.1 Scurgere de lavoar Geberit model cu economie de spațiu, model îngust, cu scurgere liberă și capac de ventil 	40 mm						
152.091.21.1 Scurgere de lavoar Geberit model cu structură subțire, cu scurgere liberă și capac de ventil 	32 mm				✓	✓	✓
152.092.21.1 Scurgere de lavoar Geberit model cu structură subțire, cu scurgere liberă și capac de ventil 	40 mm				✓	✓	✓

✓ Compatibil

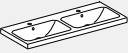
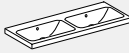
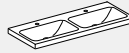
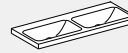
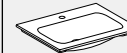
¹⁾ De comandat suplimentar: 245.900.20.1

	Lavoar dublu cu mobilier				Lavoar mobilier cu mobilier		
	Cu orificiu de preaplin		Fără orificiu de preaplin				
	Pentru baterii cu montaj stativ	Pentru baterii cu montaj pe perete	Pentru baterii cu montaj stativ	Pentru baterii cu montaj pe perete	Pentru o baterie cu montaj stativ	Pentru două baterii cu montaj stativ	Pentru baterii cu montaj pe perete
							
					✓	✓ ¹⁾	✓ ¹⁾
					✓	✓ ¹⁾	✓ ¹⁾
					✓	✓ ¹⁾	✓ ¹⁾
	✓	✓ ¹⁾					
	✓	✓					
	✓	✓ ¹⁾					
	✓	✓ ¹⁾					
	✓	✓					
	✓	✓					
					✓	✓	✓
					✓	✓	✓
					✓	✓	✓
			✓	✓			
			✓	✓			









Prezentare generală a gamei de produse – Lavoare și mobilier de lavoar Geberit Smyle

Geberit România, Versiune: January 2024









Alb, orificiu de robinet mijloc, preaplin vizibil

Alb, fără orificiu de robinet mijloc, preaplin vizibil

Alb, orificiu de robinet stânga și dreapta, preaplin vizibil

			Lățime lavoar					
Mobilier pentru chiuvete								
Mobilier Geberit Smyle Square pentru lavoar, cu o ușă	500.350.00.1		45 cm	Alb, opritor ușă dreapta	→ p. 401			
	500.350.JK.1			Lava, opritor ușă dreapta				
	500.350.JL.1			Gri nisip, opritor ușă dreapta				
	500.350.JR.1			Nuc hickory, opritor ușă dreapta				
	500.351.00.1			Alb, opritor ușă stânga				
	500.351.JK.1			Lava, opritor ușă stânga				
	500.351.JL.1		Gri nisip, opritor ușă stânga					
	500.351.JR.1		Nuc hickory, opritor ușă stânga					
	500.363.00.1		Alb, opritor ușă dreapta					
	500.363.JK.1		Lava, opritor ușă dreapta					
	500.363.JL.1		Gri nisip, opritor ușă dreapta					
	500.363.JR.1		Nuc hickory, opritor ușă dreapta					
	500.364.00.1		Alb, opritor ușă stânga					
	500.364.JK.1		Lava, opritor ușă stânga					
	500.364.JL.1		Gri nisip, opritor ușă stânga					
	500.364.JR.1		Nuc hickory, opritor ușă stânga					
	Mobilier pentru lavoar							
	Mobilier Geberit Smyle Square pentru lavoar, cu o ușă		500.365.00.1			55 cm	Alb, opritor ușă dreapta	→ p. 421
500.365.JK.1		Lava, opritor ușă dreapta						
500.365.JL.1		Gri nisip, opritor ușă dreapta						
500.365.JR.1		Nuc hickory, opritor ușă dreapta						
500.366.00.1		Alb, opritor ușă stânga						
500.366.JK.1		Lava, opritor ușă stânga						
500.366.JL.1		Gri nisip, opritor ușă stânga						
500.366.JR.1		Nuc hickory, opritor ușă stânga						
Mobilier Geberit Smyle Square pentru lavoar, cu două sertare	500.352.00.1		60 cm	Alb	→ p. 422			
	500.352.JK.1			Lava				
	500.352.JL.1			Gri nisip				
	500.352.JR.1			Nuc american Hickory				
	500.353.00.1		75 cm	Alb				
	500.353.JK.1			Lava				
	500.353.JL.1			Gri nisip				
	500.353.JR.1			Nuc american Hickory				
	500.354.00.1		90 cm	Alb				
	500.354.JK.1			Lava				
	500.354.JL.1			Gri nisip				
	500.354.JR.1			Nuc american Hickory				
500.355.00.1		120 cm	Alb					
500.355.JK.1			Lava					
500.355.JL.1			Gri nisip					
500.355.JR.1			Nuc american Hickory					
Mobilier pentru lavoar dublu								
Mobilier Geberit Smyle Square pentru lavoar dublu, cu două sertare	500.356.00.1		120 cm	Alb	→ p. 426			
	500.356.JK.1			Lava				
	500.356.JL.1			Gri nisip				
	500.356.JR.1			Nuc american Hickory				









✓ Compatibil

Chiuvete		Lavoare						Lavoare duble
Lavoar Geberit Smyle Square cu orificiu de preaplin asimetric	Lavoar Geberit Smyle Square						Lavoar dublu Geberit Smyle Square	
45 cm	50 cm	55 cm	60 cm	75 cm	90 cm	120 cm	120 cm	
500.222.01.1	500.256.01.1	500.259.01.1	500.229.01.1	500.249.01.1	500.251.01.1 500.250.01.1	500.225.01.1 500.253.01.1	500.223.01.1	
								
→ p. 335	→ p. 335	→ p. 306	→ p. 306	→ p. 306	→ p. 306	→ p. 306	→ p. 310	
✓								
✓								
✓								
✓								
✓								
✓								
✓								
✓								
	✓							
	✓							
	✓							
	✓							
	✓							
	✓							
	✓							
	✓							
		✓						
		✓						
		✓						
		✓						
		✓						
		✓						
		✓						
		✓						
			✓					
			✓					
			✓					
			✓					
				✓				
				✓				
				✓				
				✓				
					✓			
					✓			
					✓			
					✓			
						✓		
						✓		
						✓		
						✓		
							✓	
							✓	
							✓	
							✓	



Prezentare generală a gamei de produse – Lavoare și mobilier de lavoare Geberit VariForm

Geberit România, Versiune: January 2024

					Lavoar pe blat Geberit VariForm, rotund	Lavoar pe blat Geberit VariForm, rotund, cu gaură de robinet	Lavoar pe blat Geberit VariForm, oval	
					Diametru exterior 40 cm	Diametru exterior 45 cm	Lățime 55 cm	
Alb, fără orificiu de robinet, fără preaplin					500.768.01.2		500.771.01.2	
Alb, orificiu de robinet mijloc, preaplin vizibil						500.769.01.2		
Alb, orificiu de robinet mijloc, fără preaplin						500.770.01.2		
								
					→ p. 327	→ p. 328	→ p. 328	
Lățime 75 cm								
Mobilier Geberit VariForm pentru lavoar pe blat, cu un sertar, blat și sifon	501.159.00.1		Alb	→ p. 427	✓	✓	✓	
	501.160.00.1		Lava	→ p. 427	✓	✓	✓	
	501.162.00.1		Nuc american Hickory	→ p. 427	✓	✓	✓	
	501.163.00.1		Stejar bej	→ p. 427	✓	✓	✓	
Lățime 90 cm								
Mobilier Geberit VariForm pentru lavoar pe blat, cu un sertar, blat și sifon	501.165.00.1		Alb	→ p. 427	✓	✓	✓	
	501.166.00.1		Lava	→ p. 427	✓	✓	✓	
	501.168.00.1		Nuc american Hickory	→ p. 427	✓	✓	✓	
	501.169.00.1		Stejar bej	→ p. 427	✓	✓	✓	
Lățime 120 cm								
Mobilier Geberit VariForm pentru lavoar pe blat, cu două sertare, blat și sifon	501.171.00.1		Alb	→ p. 428	✓	✓	✓	
	501.172.00.1		Lava	→ p. 428	✓	✓	✓	
	501.174.00.1		Nuc american Hickory	→ p. 428	✓	✓	✓	
	501.175.00.1		Stejar bej	→ p. 428	✓	✓	✓	
Mobilier Geberit VariForm pentru lavoar pe blat, cu trei sertare, blat și sifon	501.183.00.1		Alb	→ p. 429	✓	✓	✓	
	501.184.00.1		Lava	→ p. 429	✓	✓	✓	
	501.186.00.1		Nuc american Hickory	→ p. 429	✓	✓	✓	
	501.187.00.1		Stejar bej	→ p. 429	✓	✓	✓	
Lățime 135 cm								
Mobilier Geberit VariForm pentru lavoar pe blat, cu două sertare, blat și sifon	501.177.00.1		Alb	→ p. 428	✓	✓	✓	
	501.178.00.1		Lava	→ p. 428	✓	✓	✓	
	501.180.00.1		Nuc american Hickory	→ p. 428	✓	✓	✓	
	501.181.00.1		Stejar bej	→ p. 428	✓	✓	✓	
Mobilier Geberit VariForm pentru lavoar pe blat, cu trei sertare, blat și sifon	501.189.00.1		Alb	→ p. 429	✓	✓	✓	
	501.190.00.1		Lava	→ p. 429	✓	✓	✓	
	501.192.00.1		Nuc american Hickory	→ p. 429	✓	✓	✓	
	501.193.00.1		Stejar bej	→ p. 429	✓	✓	✓	

✓ Compatibil

Lavoare

Mix & Match

Lavoar Geberit ONE, evacuare orizontală

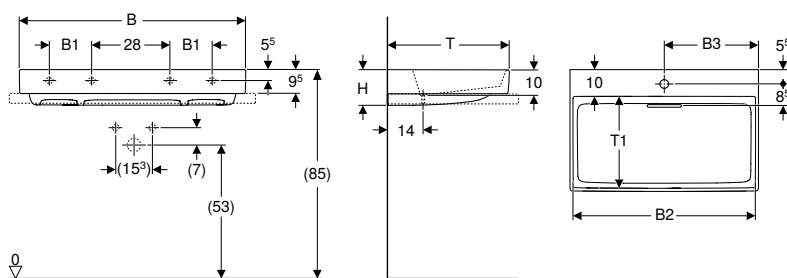

click & scan

Cod art.	Culoare/suprafață	Mix & Match	Orificiu de robinet	Preaplin	B1 [cm]	B2 [cm]	B3 [cm]	Lățimea dulapului inferior [cm]	H [cm]	T [cm]	T1 [cm]	T2 [cm]	Puncte de fixare	EUR/buc.
B / lățime: 60 cm														
505.034.00.1	Lavoar: alb / KeraTect Mască: alb lucios	Da	Centrat	Fără	57,9	30,1		60	14	48	37	37	2	425,67
505.033.00.1	Lavoar: alb / KeraTect Mască: alb lucios	Da	Fără	Fără	57,9			60	14	48	37	37	2	425,67
B / lățime: 75 cm														
505.036.00.1	Lavoar: alb / KeraTect Mască: alb lucios	Da	Centrat	Fără	72,5	37,5		75	14	48	37	37	2	564,48
505.035.00.1	Lavoar: alb / KeraTect Mască: alb lucios	Da	Fără	Fără	72,5			75	14	48	37	37	2	564,48
B / lățime: 90 cm														
505.038.00.1	Lavoar: alb / KeraTect Mască: alb lucios	Da	Centrat	Fără	17,2	87,1	44,9	90	14	48	37	37	4	680,15
505.037.00.1	Lavoar: alb / KeraTect Mască: alb lucios	Da	Fără	Fără	17,2	87,1		90	14	48	37	37	4	680,15
B / lățime: 105 cm														
505.046.00.1	Lavoar: alb / KeraTect Mască: alb lucios	Da	Centrat	Fără	18	101,9	52,5	105	14	48	37	37	4	756,49
505.045.00.1	Lavoar: alb / KeraTect Mască: alb lucios	Da	Fără	Fără	18	101,9		105	14	48	37	37	4	756,49
B / lățime: 120 cm														
505.048.00.1	Lavoar: alb / KeraTect Mască: alb lucios	Da	Centrat	Fără	28	116,5	60	120	14	48	37	37	4	909,17
505.047.00.1	Lavoar: alb / KeraTect Mască: alb lucios	Da	Fără	Fără	28	116,5		120	14	48	37	37	4	909,17
505.049.00.1	Lavoar: alb / KeraTect Mască: alb lucios	Da	Stânga și dreapta	Fără	28	116,5	30,6	120	14	48	37	37	4	909,17

Posibilitate de combinare cu

- Mobilier Geberit ONE pentru lavoar, cu două sertare → p. 404
- Mobilier Geberit ONE pentru lavoar, cu un sertar → p. 402

Accesorii

- Capac cu ventil de scurgere ONE, cu inserție de pieptene, fixare magnetică → p. 378

Mix & Match

Lavoar Geberit ONE, evacuare orizontală, blat dreapta

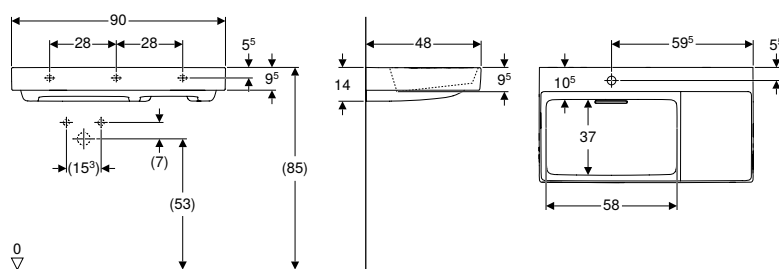

Cod art.	Culoare/suprafață	Mix & Match	Orificiu de robinet	Preaplin	B1 [cm]	B2 [cm]	B3 [cm]	B4 [cm]	Lățimea dulapului inferior [cm]	H [cm]	T [cm]	T2 [cm]	Puncte de fixare	Blat	EUR/buc.
----------	-------------------	-------------	---------------------	----------	---------	---------	---------	---------	---------------------------------	--------	--------	---------	------------------	------	----------

B / lățime: 90 cm

505.042.00.1	Lavoar: alb / KeraTect Mască: alb lucios	Da	Fără	Fără	28	87,1		30,5	90	14	48	37	3	Dreapta	717,16
505.039.00.1	Lavoar: alb / KeraTect Mască: alb lucios	Da	Stânga	Fără	28	87,1	59,5	30,5	90	14	48	37	3	Dreapta	717,16

Posibilitate de combinare cu

- Mobilier Geberit ONE pentru lavoar, cu două sertare → p. 404
- Mobilier Geberit ONE pentru lavoar, cu un sertar → p. 402

Accesorii

- Capac cu ventil de scurgere ONE, cu inserție de pieptene, fixare magnetică → p. 378

Mix & Match

Lavoar Geberit ONE, evacuare orizontală, blat stânga

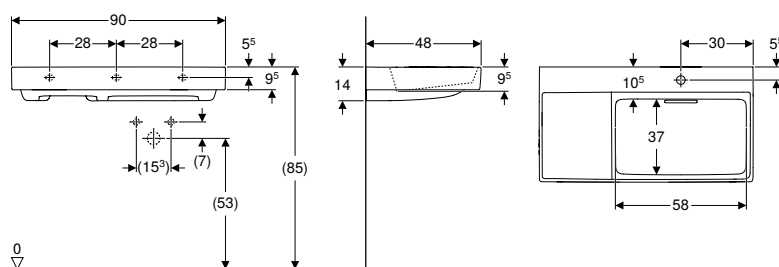

Cod art.	Culoare/suprafață	Mix & Match	Orificiu de robinet	Preaplin	B1 [cm]	B2 [cm]	B3 [cm]	B4 [cm]	Lățimea dulapului inferior [cm]	H [cm]	T [cm]	T2 [cm]	Puncte de fixare	Blat	EUR/buc.
----------	-------------------	-------------	---------------------	----------	---------	---------	---------	---------	---------------------------------	--------	--------	---------	------------------	------	----------

B / lățime: 90 cm

505.043.00.1	Lavoar: alb / KeraTect Mască: alb lucios	Da	Dreapta	Fără	28	87,1	30,2	30,5	90	14	48	37	3	Stânga	717,16
505.044.00.1	Lavoar: alb / KeraTect Mască: alb lucios	Da	Fără	Fără	28	87,1		30,5	90	14	48	37	3	Stânga	717,16

Posibilitate de combinare cu

- Mobilier Geberit ONE pentru lavoar, cu două sertare → p. 404
- Mobilier Geberit ONE pentru lavoar, cu un sertar → p. 402

Accesorii

- Capac cu ventil de scurgere ONE, cu inserție de pieptene, fixare magnetică → p. 378

Mix & Match

Lavoar Geberit ONE, evacuare verticală

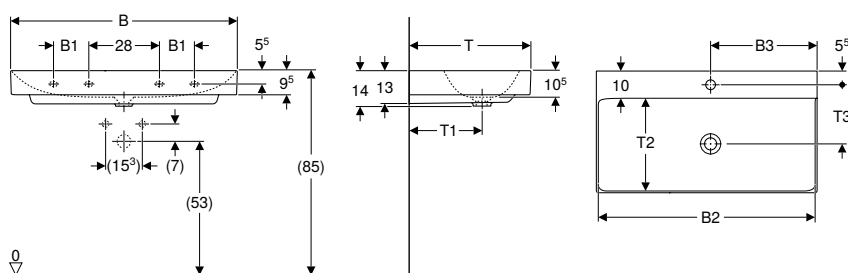

Cod art.	Culoare/suprafață	Mix & Match	Orificiu de robinet	Preaplin	B1 [cm]	B2 [cm]	B3 [cm]	Lățimea dulapului inferior [cm]	H [cm]	T [cm]	T1 [cm]	T2 [cm]	T3 [cm]	Puncte de fixare	EUR/buc.	
B / lățime: 60 cm																
505.020.01.1	Alb / KeraTect	Da	Centrat	Fără	58,5	30		60	14	48	29	37	23,5	2	255,76	
505.021.01.1	Alb / KeraTect	Da	Fără	Fără	58,5	30		60	14	48	29	37		2	255,76	
B / lățime: 75 cm																
505.020.01.2	Alb / KeraTect	Da	Centrat	Fără	73,5	45		75	14	48	29	37	23,5	2	383,63	
505.021.01.2	Alb / KeraTect	Da	Fără	Fără	73,5	37,5		75	14	48	29	37		2	383,63	
B / lățime: 90 cm																
505.020.01.3	Alb / KeraTect	Da	Centrat	Fără	14	88,5	45		90	14	48	29	37	23,5	4	488,24
505.021.01.3	Alb / KeraTect	Da	Fără	Fără	14	88,5	45		90	14	48	29	37		4	488,24
B / lățime: 105 cm																
505.020.01.4	Alb / KeraTect	Da	Centrat	Fără	18	103,5	52,5		105	14	48	29	37	23,5	4	558,01
505.021.01.4	Alb / KeraTect	Da	Fără	Fără	18	103,5	52,5		105	14	48	29	37		4	558,01
B / lățime: 120 cm																
505.020.01.5	Alb / KeraTect	Da	Centrat	Fără	28	118,5	60		120	14	48	29	37	23,5	4	697,51
505.021.01.5	Alb / KeraTect	Da	Fără	Fără	28	118,5	60		102	14	48	29	37		4	697,51
505.022.01.5	Alb / KeraTect	Da	Stânga și dreapta	Fără	28	118,5	31,5		120	14	48	29	37	23,5	4	697,51

De comandat suplimentar

- Conexiune de lavoar și sifon pentru model cu economie de spațiu

Posibilitate de combinare cu

- Mobilier Geberit ONE pentru lavoar, cu două sertare → p. 404
- Mobilier Geberit ONE pentru lavoar, cu un sertar → p. 402

Accesorii

- Scurgere de lavoar model cu economie de spațiu, variantă îngustă, cu scurgere liberă și capac de ventil, evacuare orizontală, pentru lavoar Geberit ONE, evacuare verticală → p. 550
- Scurgere de lavoar model cu economie de spațiu, variantă îngustă, cu acționare cu mâner și capac de ventil, evacuare orizontală, pentru lavoar Geberit ONE, evacuare verticală → p. 551



- Pentru instalarea lavoarului cu mobilier pentru lavoare este necesar un racord de lavoar Geberit, model cu economie de spațiu. Vezi prezentarea generală a gamei de produse - racorduri de lavoar Geberit ONE model cu economie de spațiu sau catalogul online, accesorii pentru lavoare

Lavoar Geberit Xenos²

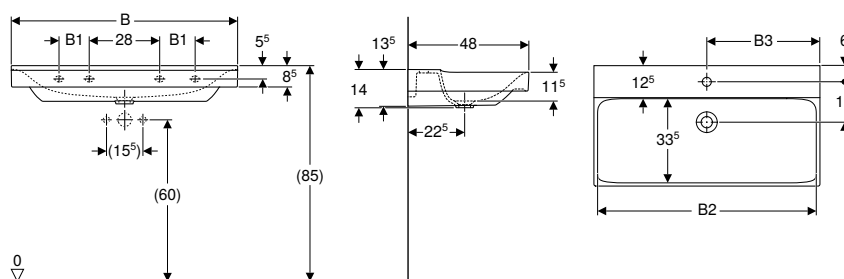

Cod art.	Culoare/suprafață	Orificiu de robinet	Preaplin	B1 [cm]	B2 [cm]	B3 [cm]	Lățimea dulapului inferior [cm]	H [cm]	T [cm]	Puncte de fixare	EUR/buc.	
B / lățime: 60 cm												
500.530.01.1	Alb / KeraTect		Centrat	Fără	57,2	30		58	14	48	2	256,96

Cod art.	Culoare/suprafață	Orificiu de robinet	Preaplin	B1 [cm]	B2 [cm]	B3 [cm]	Lățimea dulapului inferior [cm]	H [cm]	T [cm]	Puncte de fixare	EUR/buc.
B / lățime: 90 cm											
500.531.01.1	Alb / KeraTect	Centrat	Fără	12	87,2	45	88	14	48	4	429,46
500.532.01.1	Alb / KeraTect	Fără	Fără	12	87,2		88	14	48	4	446,84
B / lățime: 120 cm											
500.550.01.1	Alb / KeraTect	Stânga și dreapta	Fără	24	117,2	30	118	14	48	4	604,82
500.551.01.1	Alb / KeraTect	Centrat	Fără	24	117,2	60	118	14	48	4	622,72
500.552.01.1	Alb / KeraTect	Fără	Fără	24	117,2		118	14	48	4	622,72

De comandat suplimentar

- Racord de lavoar

Posibilitate de combinare cu

- Mobilier Geberit Xeno² pentru lavoar, cu un sertar → p. 406
- Mobilier Geberit Xeno² pentru lavoar, cu două sertare → p. 406
- Mobilier Geberit Xeno² pentru lavoar, cu o lățime începând cu 120 cm, cu două sertare → p. 408
- Mobilier Geberit Xeno² pentru lavoar, cu o lățime începând cu 120 cm, cu patru sertare → p. 408

Accesorii

- Privire de ansamblu asupra accesoriilor – Lavoare Geberit Xeno² → p. 377

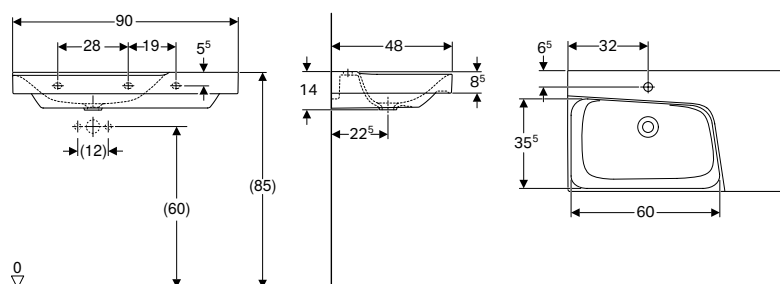

- Racord de lavoar Geberit Clou, cu acționare cu manetă, doar pentru lavoare cu un orificiu de robinet. Compatibil cu lavoare 60 și 90 cm cu un orificiu de robinet, doar dacă se montează fără dulap inferior

Lavoar Geberit Xeno² cu blat

Cod art.	Culoare/suprafață	Orificiu de robinet	Preaplin	H [cm]	T [cm]	Blat	EUR/buc.
B / lățime: 90 cm							
500.533.01.1	Alb / KeraTect	Centrat	Fără	14	48	Dreapta	458,90
500.535.01.1	Alb / KeraTect	Centrat	Fără	14	48	Stânga	458,90
500.534.01.1	Alb / KeraTect	Fără	Fără	14	48	Dreapta	476,92
500.536.01.1	Alb / KeraTect	Fără	Fără	14	48	Stânga	458,90

De comandat suplimentar

- Racord de lavoar

Posibilitate de combinare cu

- Mobilier Geberit Xeno² pentru lavoar cu blat, cu un sertar → p. 407
- Mobilier Geberit Xeno² pentru lavoar cu blat, cu două sertare → p. 407

Accesorii

- Privire de ansamblu asupra accesoriilor – Lavoare Geberit Xeno² → p. 377



- Racord de lavoar Geberit Clou, cu acționare cu manetă, doar pentru lavoare cu un orificiu de robinet. Compatibil cu lavoare 60 și 90 cm cu un orificiu de robinet, doar dacă se montează fără dulap inferior

Mix & Match

Lavoar Geberit Acanto

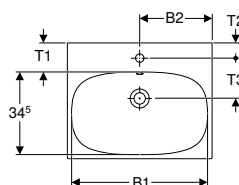
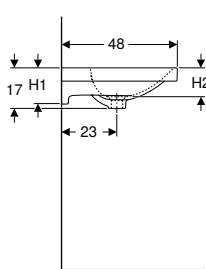
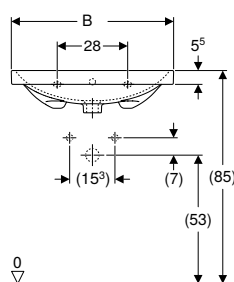

click & scan

Cod art.	Culoare/ suprafață	Mix & Match	Orificiu de robinet	Preaplin Vizibil	B1 [cm]	B2 [cm]	Lățimea dulapului inferior [cm]	H [cm]	H1 [cm]	H2 [cm]	T [cm]	T1 [cm]	T2 [cm]	T3 [cm]	EUR/buc.
----------	-----------------------	----------------	------------------------	---------------------	------------	------------	---------------------------------------	-----------	------------	------------	-----------	------------	------------	------------	----------

B / lățime: 60 cm

500.620.01.2	Alb	Da	Centrat	Vizibil	57	60	59,5	17	15	12	48	11,5	6,5	16,5	160,46
--------------	-----	----	---------	---------	----	----	------	----	----	----	----	------	-----	------	--------

B / lățime: 65 cm

500.621.01.2	SD Alb		Centrat	Vizibil	61,5	32,5	64	17	15	12	48	11,5	6,5	16,5	175,05
--------------	--------	--	---------	---------	------	------	----	----	----	----	----	------	-----	------	--------

SD: Sfârșit de producție din December 2024

Posibilitate de combinare cu

- Mobilier Geberit Acanto pentru lavoar, cu un sertar, un sertar interior și sifon → p. 412
- Mobilier Geberit Acanto pentru lavoar, cu un sertar și un sertar interior → p. 410

Accesorii

- Sifon cu tub de imersiune Geberit pentru lavoar, evacuare orizontală → p. 548
- Scurgere de lavoar Geberit model cu economie de spațiu, model îngust, cu dop cu ventil exterior cu acționare prin apăsare → p. 551
- Scurgere de lavoar Geberit model cu economie de spațiu, cu structură subțire, cu dop de supapă exterioară și acționare prin mâner → p. 550
- Scurgere de lavoar Geberit model cu structură subțire, cu scurgere liberă și capac de ventil → p. 550



- Pentru instalarea lavoarului cu mobilier pentru lavoare este necesar un racord de lavoar Geberit, model cu economie de spațiu. Vezi prezentarea generală a gamei de produse - racorduri de lavoar Geberit Acanto model cu economie de spațiu sau catalogul online, accesorii pentru lavoare

Mix & Match

Lavoar Geberit Acanto cu blat

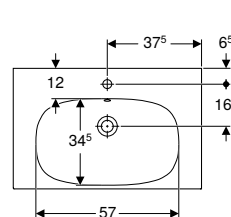
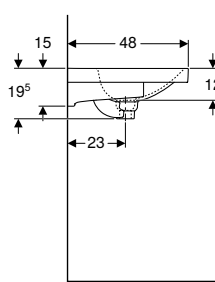
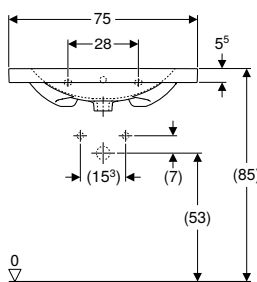

click & scan

Cod art.	Culoare/suprafață	Mix & Match	Orificiu de robinet	Preaplin Vizibil	Lățimea dulapului inferior	H [cm]	T [cm]	EUR/buc.
----------	-------------------	----------------	------------------------	---------------------	----------------------------	-----------	-----------	----------

B / lățime: 75 cm

500.622.01.2	Alb	Da	Centrat	Vizibil	74	19,5	48,2	291,73
--------------	-----	----	---------	---------	----	------	------	--------

B / lățime: 90 cm

500.623.01.2	Alb	Da	Centrat	Vizibil	89	16,5	48,2	401,10
--------------	-----	----	---------	---------	----	------	------	--------

500.624.01.2	Alb	Da	Fără	Vizibil	89	16,5	48,2	401,10
--------------	-----	----	------	---------	----	------	------	--------

Posibilitate de combinare cu

- Mobilier Geberit Acanto pentru lavoar, cu un sertar, un sertar interior și sifon → p. 412
- Mobilier Geberit Acanto pentru lavoar, cu un sertar și un sertar interior → p. 410

Accesorii

- Sifon cu tub de imersiune Geberit pentru lavoar, evacuare orizontală → p. 548
- Scurgere de lavoar Geberit model cu economie de spațiu, model îngust, cu dop cu ventil exterior cu acționare prin apăsare → p. 551
- Scurgere de lavoar Geberit model cu economie de spațiu, cu structură subțire, cu dop de supapă exterioară și acționare prin mâner → p. 550
- Scurgere de lavoar Geberit model cu structură subțire, cu scurgere liberă și capac de ventil → p. 550

Lavoar Geberit Acanto cu blat dreapta

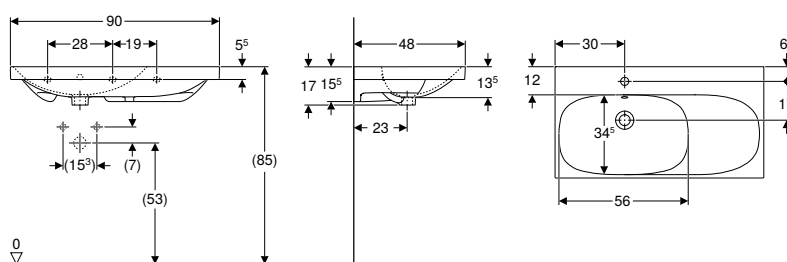

click & scan

Cod art.	Culoare/suprafață	Orificiu de robinet	Preaplin	H [cm]	T [cm]	Blat	EUR/buc.
B / lățime: 90 cm							
500.625.01.2	SD Alb	Centrat	Vizibil	17	48	Dreapta	486,12
500.626.01.2	SD Alb	Fără	Vizibil	17	48	Dreapta	486,12

SD: Sfârșit de producție din December 2024

Posibilitate de combinare cu

- Mobilier Geberit Acanto pentru lavoar, cu un sertar, un sertar interior și sifon → p. 412

Accesorii

- Ventil de scurgere Geberit model cu economie de spațiu, cu structură subțire, cu dop de supapă exterioară și acționare prin apăsare → p. 553
- Sifon cu tub de imersiune Geberit pentru lavoar, evacuare orizontală → p. 548

Lavoar Geberit Acanto cu preaplin mascat și capac ventil de scurgere

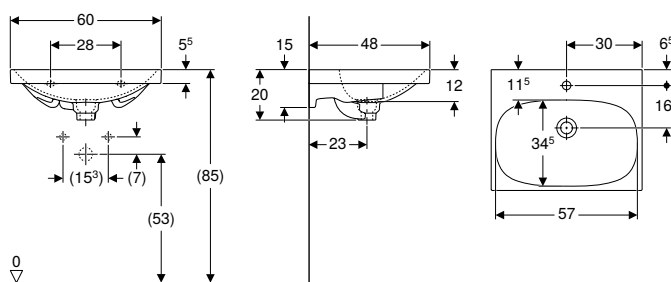

click & scan

Cod art.	Culoare/suprafață	Orificiu de robinet	Preaplin	Lățimea dulapului inferior	H [cm]	T [cm]	EUR/buc.
B / lățime: 60 cm							
500.629.01.2	SD Alb	Centrat	Acoperit	59,5	20	48,2	184,76

SD: Sfârșit de producție din December 2024

Posibilitate de combinare cu

- Mobilier Geberit Acanto pentru lavoar, cu un sertar, un sertar interior și sifon → p. 412

Accesorii

- Sifon cu tub de imersiune Geberit pentru lavoar, evacuare orizontală → p. 548



Lavoar Geberit Acanto cu preaplin mascat, blat și capac ventil de scurgere

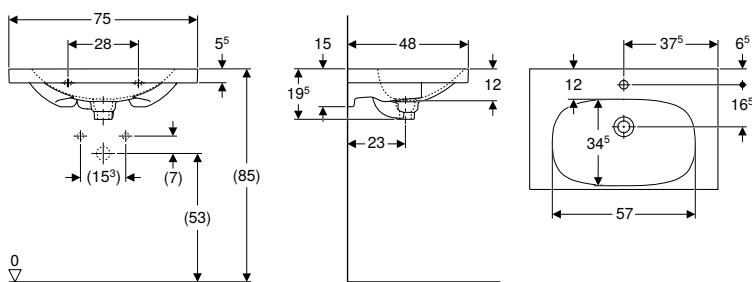

click & scan

Cod art.	Culoare/suprafață	Orificiu de robinet	Preaplin	Lățimea dulapului inferior	H	T	EUR/buc.
				[cm]	[cm]	[cm]	

B / lățime: 75 cm

500.630.01.2	SD Alb	Centrat	Acoperit	74	19,5	48	316,02
--------------	--------	---------	----------	----	------	----	--------

SD: Sfârșit de producție din December 2024

Posibilitate de combinare cu

- Mobilier Geberit Acanto pentru lavoar, cu un sertar, un sertar interior și sifon → p. 412

Accesorii

- Sifon cu tub de imersiune Geberit pentru lavoar, evacuare orizontală → p. 548

Lavoar Geberit Acanto, proiecție mică

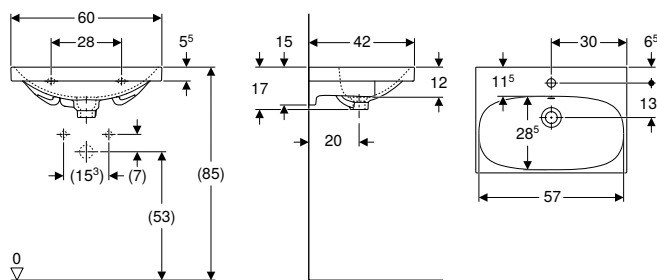

click & scan

Cod art.	Culoare/suprafață	Orificiu de robinet	Preaplin	Lățimea dulapului inferior	H	T	EUR/buc.
				[cm]	[cm]	[cm]	

B / lățime: 60 cm

500.631.01.2	Alb	Centrat	Vizibil	59,5	17	42	176,51
--------------	-----	---------	---------	------	----	----	--------

Posibilitate de combinare cu

- Mobilier Geberit Acanto pentru lavoar, cu un sertar și un sertar interior, proiecție mică, cu sifon → p. 414
- Mobilier Geberit Acanto pentru lavoar, cu un sertar și un sertar interior, proiecție mică → p. 413

Accesorii

- Sifon cu tub de imersiune Geberit pentru lavoar, evacuare orizontală → p. 548
- Scurgere de lavoar Geberit model cu economie de spațiu, model îngust, cu dop cu ventil exterior cu acționare prin apăsare → p. 551
- Scurgere de lavoar Geberit model cu economie de spațiu, cu structură subțire, cu dop de supapă exterioară și acționare prin mâner → p. 550
- Scurgere de lavoar Geberit model cu structură subțire, cu scurgere liberă și capac de ventil → p. 550



- Pentru instalarea lavoarului cu mobilier pentru lavoare este necesar un racord de lavoar Geberit, model cu economie de spațiu. Vezi prezentarea generală a gamei de produse - racorduri de lavoar Geberit Acanto model cu economie de spațiu sau catalogul online, accesorii pentru lavoare

Lavoar Geberit Acanto, proiecție mică, cu blat

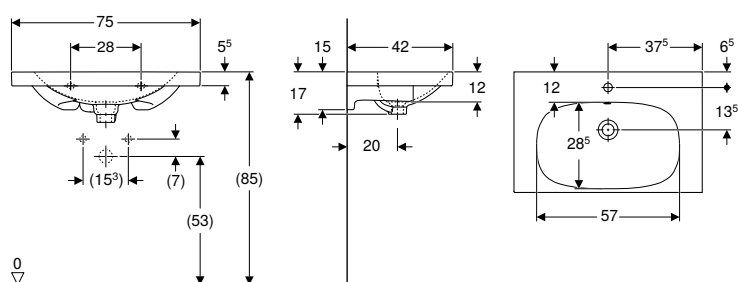

Cod art. Culoare/suprafață Orificiu de robinet Preaplin Lățimea dulapului inferior H T EUR/buc.
[cm] [cm] [cm]

B / lățime: 75 cm

500.632.01.2 Alb Centrat Vizibil 74 17 42 316,02

B / lățime: 90 cm

500.633.01.2 SD Alb Centrat Vizibil 89 17 42 432,69

500.634.01.2 SD Alb Fără Vizibil 89 17 42 432,69

SD: Sfârșit de producție din December 2024

Posibilitate de combinare cu

- Mobilier Geberit Acanto pentru lavoar, cu un sertar și un sertar interior, proiecție mică, cu sifon → p. 414
- Mobilier Geberit Acanto pentru lavoar, cu un sertar și un sertar interior, proiecție mică → p. 413

Accesorii

- Sifon cu tub de imersiune Geberit pentru lavoar, evacuare orizontală → p. 548
- Scurgere de lavoar Geberit model cu economie de spațiu, model îngust, cu dop cu ventil exterior cu acționare prin apăsare → p. 551
- Scurgere de lavoar Geberit model cu economie de spațiu, cu structură subțire, cu dop de supapă exterioară și acționare prin mâner → p. 550
- Scurgere de lavoar Geberit model cu structură subțire, cu scurgere liberă și capac de ventil → p. 550



- Pentru instalarea lavoarului cu mobilier pentru lavoare este necesar un racord de lavoar Geberit, model cu economie de spațiu. Vezi prezentarea generală a gamei de produse - racorduri de lavoar Geberit Acanto model cu economie de spațiu sau catalogul online, accesorii pentru lavoare

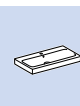

Mix & Match

Lavoar Geberit iCon

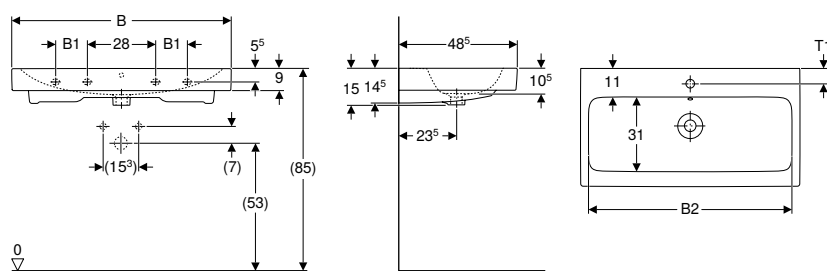

Cod art.	Culoare/suprafață	Mix & Match	Orificiu de robinet	Preaplin	B1 [cm]	B2 [cm]	Lățimea dulapului inferior [cm]	H [cm]	T [cm]	T1 [cm]	Puncte de fixare	EUR/buc.
B / lățime: 60 cm												
124060000	Alb	Da	Centrat	Vizibil	54,5	59,5	59,5	15	48,5	6	2	149,87
124062000	Alb	Da	Centrat	Fără	54,5	59,5	59,5	15	48,5	6	2	172,83
124063000	Alb	Da	Fără	Vizibil	54,5	59,5	59,5	15	48,5		2	172,83
B / lățime: 75 cm												
124075000	Alb	Da	Centrat	Vizibil	69	74	74	15	48,5	6	2	273,20
124078000	Alb	Da	Fără	Vizibil	69	74	74	15	48,5		2	291,92
B / lățime: 90 cm												
124090000	Alb	Da	Centrat	Vizibil	13	84	89	15	48,5	6	4	375,34
124093000	Alb	Da	Fără	Vizibil	13	84	89	15	48,5		4	398,31
B / lățime: 120 cm												
124020000	Alb	Da	Stânga și dreapta	Vizibil	28	114,5	119	16	48,5	6	4	478,06
124025000	Alb	Da	Fără	Vizibil	28	114,5	119	16	48,5		4	496,20

Posibilitate de combinare cu

- Mobilier Geberit iCon pentru lavoar, cu un sertar → p. 416
- Mobilier Geberit iCon pentru lavoar, cu două sertare → p. 418

Accesorii

- Sifon cu tub de imersiune Geberit pentru lavoar, evacuare orizontală → p. 548
- Scurgere de lavoar Geberit model cu economie de spațiu, model îngust, cu dop cu ventil exterior cu acționare prin apăsare → p. 551
- Scurgere de lavoar Geberit model cu economie de spațiu, cu structură subțire, cu dop de supapă exterioară și acționare prin mâner → p. 550
- Scurgere de lavoar Geberit model cu structură subțire, cu scurgere liberă și capac de ventil → p. 550



- Pentru instalarea lavoarului cu mobilier pentru lavoare este necesar un racord de lavoar Geberit, model cu economie de spațiu. Vezi prezentarea generală a gamei de produse - racorduri de lavoar Geberit iCon model cu economie de spațiu sau catalogul online, accesorii pentru lavoare

Mix & Match

Lavoar Geberit iCon Light

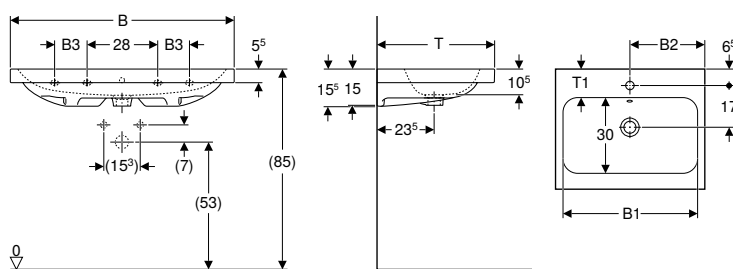

click & scan

Cod art.	Culoare/suprafață	Mix & Match	Orificiu de robinet	Preaplin	B1 [cm]	B2 [cm]	B3 [cm]	Lățimea dulapului inferior [cm]	H [cm]	T [cm]	T1 [cm]	Puncte de fixare	EUR/buc.
----------	-------------------	-------------	---------------------	----------	---------	---------	---------	---------------------------------	--------	--------	---------	------------------	----------

B / lățime: 60 cm

501.834.00.1	Alb	Da	Centrat	Vizibil	54	30		59,2	15,5	48	11	2	148,40
501.834.00.5*	Alb	Da	Centrat	Fără	54	30		59,2	15,5	48	11	2	148,40
501.834.00.3*	Alb	Da	Fără	Vizibil	54	30		59,2	15,5	48	11	2	148,40
501.834.00.7*	Alb	Da	Fără	Fără	54	30		59,2	15,5	48	11	2	148,40

B / lățime: 75 cm

501.835.00.1	Alb	Da	Centrat	Vizibil	68	37,5		74	15,5	48	11	2	270,54
501.835.00.5*	Alb	Da	Centrat	Fără	68	37,5		74	15,5	48	11	2	270,54
501.835.00.3*	Alb	Da	Fără	Vizibil	68	37,5		74	15,5	48	11	2	270,54
501.835.00.7*	Alb	Da	Fără	Fără	68	37,5		74	15,5	48	11	2	270,54

B / lățime: 90 cm

501.836.00.1	Alb	Da	Centrat	Vizibil	83	45	13	88,8	15,5	48	11	4	371,72
501.836.00.5*	Alb	Da	Centrat	Fără	83	45	13	88,8	15,5	48	11	4	371,72
501.836.00.3*	Alb	Da	Fără	Vizibil	83	45	13	88,8	15,5	48	11	4	371,72
501.836.00.7*	Alb	Da	Fără	Fără	83	45	13	88,8	15,5	48	11	4	371,72

B / lățime: 120 cm

501.837.00.3*	Alb	Da	Fără	Vizibil	113	60	28	118,4	15,5	48	11,5	4	473,47
501.837.00.5*	Alb	Da	Fără	Fără	113	60	28	118,4	15,5	48	11,5	4	473,47
501.837.00.1	Alb	Da	Stânga și dreapta	Vizibil	113	60	28	118,4	15,5	48	11,5	4	473,47
501.837.00.5*	Alb	Da	Stânga și dreapta	Fără	113	60	28	118,4	15,5	48	11,5	4	473,47

* Producție orientată spre comenzi

Posibilitate de combinare cu

- Mobilier Geberit iCon pentru lavoar, cu un sertar → p. 416
- Mobilier Geberit iCon pentru lavoar, cu două sertare → p. 418

Accesorii

- Sifon cu tub de imersiune Geberit pentru lavoar, evacuare orizontală → p. 548
- Scurgere de lavoar Geberit model cu economie de spațiu, model îngust, cu dop cu ventil exterior cu acționare prin apăsare → p. 551
- Scurgere de lavoar Geberit model cu economie de spațiu, cu structură subțire, cu dop de supapă exterioară și acționare prin mâner → p. 550
- Scurgere de lavoar Geberit model cu structură subțire, cu scurgere liberă și capac de ventil → p. 550



- Pentru instalarea lavoarului cu mobilier pentru lavoare este necesar un racord de lavoar Geberit, model cu economie de spațiu. Vezi prezentarea generală a gamei de produse - racorduri de lavoar Geberit iCon model cu economie de spațiu sau catalogul online, accesorii pentru lavoare



Mix & Match

Lavoar Geberit iCon Light cu blat

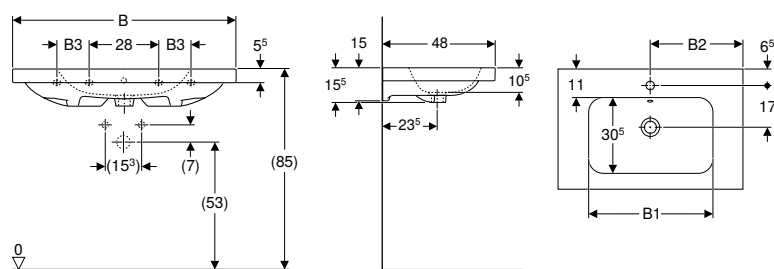

click & scan

Cod art.	Culoare/suprafață	Mix & Match	Orificiu de robinet	Preaplin	B1 [cm]	B2 [cm]	B3 [cm]	Lățimea dulapului inferior [cm]	H [cm]	T [cm]	Puncte de fixare	EUR/buc.
B / lățime: 75 cm												
501.839.00.1	Alb	Da	Centrat	Vizibil	52	37,5		74	15,5	48	2	305,42
501.839.00.3 *	Alb	Da	Fără	Vizibil	52	37,5		74	15,5	48	2	305,42
501.839.00.5 *	Alb	Da	Centrat	Fără	52	37,5		74	15,5	48	2	305,42
501.839.00.7 *	Alb	Da	Fără	Fără	52	37,5		74	15,5	48	2	305,42
B / lățime: 90 cm												
501.840.00.1	Alb	Da	Centrat	Vizibil	54	45	13	88,8	16	48	4	418,22
501.840.00.3 *	Alb	Da	Fără	Vizibil	54	45	13	88,8	16	48	4	418,22
501.840.00.5 *	Alb	Da	Centrat	Fără	54	45	13	88,8	16	48	4	418,22
501.840.00.7 *	Alb	Da	Fără	Fără	54	45	13	88,8	16	48	4	418,22

* Producție orientată spre comenzi

Posibilitate de combinare cu

- Mobilier Geberit iCon pentru lavoar, cu un sertar → p. 416
- Mobilier Geberit iCon pentru lavoar, cu două sertare → p. 418

Accesorii

- Sifon cu tub de imersiune Geberit pentru lavoar, evacuare orizontală → p. 548
- Scurgere de lavoar Geberit model cu economie de spațiu, model îngust, cu dop cu ventil exterior cu acționare prin apăsare → p. 551
- Scurgere de lavoar Geberit model cu economie de spațiu, cu structură subțire, cu dop de supapă exterioară și acționare prin mâner → p. 550
- Scurgere de lavoar Geberit model cu structură subțire, cu scurgere liberă și capac de ventil → p. 550



- Pentru instalarea lavoarului cu mobilier pentru lavoare este necesar un racord de lavoar Geberit, model cu economie de spațiu. Vezi prezentarea generală a gamei de produse - racorduri de lavoar Geberit iCon model cu economie de spațiu sau catalogul online, accesorii pentru lavoare

Lavoar Geberit iCon Light, proiecție mică

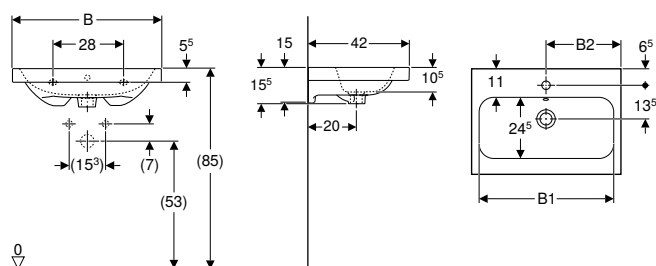

click & scan

Cod art.	Culoare/suprafață	Orificiu de robinet	Preaplin	B1 [cm]	B2 [cm]	Lățimea dulapului inferior [cm]	H [cm]	T [cm]	EUR/buc.
B / lățime: 60 cm									
501.841.00.1	Alb	Centrat	Vizibil	54	30	60	15,5	42	164,68
501.841.00.3 *	Alb	Fără	Vizibil	54	30	60	15,5	42	164,68
501.841.00.5 *	Alb	Centrat	Fără	54	30	60	15,5	42	164,68
501.841.00.7 *	Alb	Fără	Fără	54	30	60	15,5	42	164,68
B / lățime: 75 cm									
501.842.00.1	Alb	Centrat	Vizibil	69	37,5	75	15,5	42	291,47
501.842.00.3 *	Alb	Fără	Vizibil	69	37,5	75	15,5	42	291,47
501.842.00.5 *	Alb	Centrat	Fără	69	37,5	75	15,5	42	291,47
501.842.00.7 *	Alb	Fără	Fără	69	37,5	75	15,5	42	291,47

* Producție orientată spre comenzi

Posibilitate de combinare cu

- Mobilier Geberit iCon pentru lavoar, cu două sertare, proiecție mică → p. 420

Accesorii

- Sifon cu tub de imersiune Geberit pentru lavoar, evacuare orizontală → p. 548
- Scurgere de lavoar Geberit model cu economie de spațiu, model îngust, cu dop cu ventil exterior cu acționare prin apăsare → p. 551
- Scurgere de lavoar Geberit model cu economie de spațiu, cu structură subțire, cu dop de supapă exterioară și acționare prin mâner → p. 550
- Scurgere de lavoar Geberit model cu structură subțire, cu scurgere liberă și capac de ventil → p. 550



- Pentru instalarea lavoarului cu mobilier pentru lavoare este necesar un racord de lavoar Geberit, model cu economie de spațiu. Vezi prezentarea generală a gamei de produse - racorduri de lavoar Geberit iCon model cu economie de spațiu sau catalogul online, accesorii pentru lavoare

Lavoar Geberit Smyle

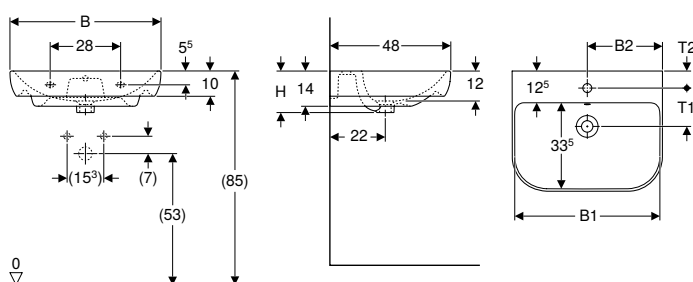

click & scan

Cod art.	Culoare/suprafață	Orificiu de robinet	Preaplin	B1 [cm]	B2 [cm]	H [cm]	T [cm]	T1 [cm]	T2 [cm]	EUR/buc.
B / lățime: 55 cm										
500.227.01.1	Alb	Centrat	Vizibil	51,5	27,5	16,5	48	15,5	6,5	91,05
B / lățime: 60 cm										
500.228.01.1	Alb	Centrat	Vizibil	56,8	30	16,5	48	15	7	98,22
B / lățime: 65 cm										
500.230.01.1	Alb	Centrat	Vizibil	61,8	32,5	16,5	48	15,5	6,5	124,55
B / lățime: 70 cm										
500.248.01.1	Alb	Centrat	Vizibil	66,8	35	16,5	48	15	7	167,69

Posibilitate de combinare cu

- Piedestal Geberit Selnova → p. 373
- Semipiedestal Geberit Smyle → p. 374

Accesorii

- Sifon cu tub de imersiune Geberit pentru lavoar, evacuare orizontală → p. 548



Lavoar Geberit Smyle Square

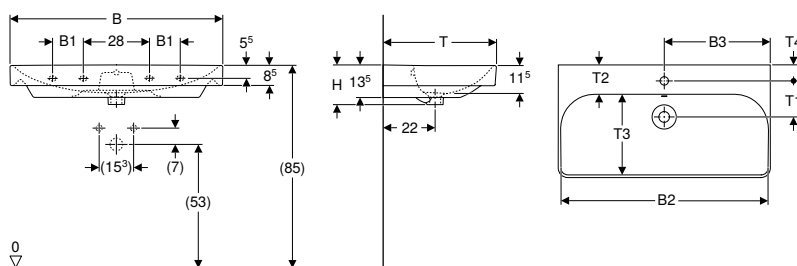

Cod art.	Culoare/ suprafață	Orificiu de robinet	Preaplin	B1 [cm]	B2 [cm]	B3 [cm]	Lățimea dulapului inferior	H [cm]	T [cm]	T1 [cm]	T2 [cm]	T3 [cm]	T4 [cm]	Punc- te de fixare	EUR/buc.
----------	-----------------------	---------------------	----------	------------	------------	------------	----------------------------	-----------	-----------	------------	------------	------------	------------	--------------------------	----------

B / lățime: 55 cm															
500.259.01.1	Alb	Centrat	Vizibil	51,8	27,5		53,6	17	44	15	6,5	27,5	7	2	100,63
501.574.00.1	Alb	Fără	Vizibil	51,8			53,6	17	44		6,5	27,5		2	99,28
B / lățime: 60 cm															
500.229.01.1	Alb	Centrat	Vizibil	56,8	30		58,4	16,5	48	15,5	12,5	33,5	6,5	2	107,80
B / lățime: 75 cm															
500.249.01.1	Alb	Centrat	Vizibil	71,5	37,5		73,4	16,5	48	15	12,5	33,5	6,5	2	179,62
500.249.00.2	Alb	Fără	Vizibil	71,5			73,4	16,5	48		12,5	33,5		2	177,89
B / lățime: 90 cm															
500.251.01.1	Alb	Centrat	Vizibil	13	86,8	45	88,4	16,5	48	15	12,5	33,5	7	4	263,43
500.250.01.1	Alb	Fără	Vizibil	13	86,8		88,4	16,5	48		12,5	33,5		4	263,43
500.252.01.1	Alb	Stânga și dreapta	Vizibil	13	86,8	18,5	88,4	16,5	48	15	12,5	33,5	7	4	263,43
B / lățime: 120 cm															
500.253.01.1	Alb	Stânga și dreapta	Vizibil	28	116,8	31,5	118,4	16,5	48	15,5	13	33,5	7	4	395,15
500.226.01.1	Alb	Centrat	Vizibil	28	116,8	60	118,4	16,5	48	15,5	13	33,5	7	4	395,15
500.225.01.1	Alb	Fără	Vizibil	28	116,8		118,4	16,5	48		13	33,5		4	395,15

Posibilitate de combinare cu

- Mobilier Geberit Smyle Square pentru lavoar, cu o ușă → p. 421
- Mobilier Geberit Smyle Square pentru lavoar, cu două sertare → p. 422
- Semipedestal Geberit Smyle → p. 374
- Pedestal Geberit Selnova → p. 373
- Pedestal Geberit Selnova Square → p. 374

Accesorii

- Ventil de scurgere Geberit model cu economie de spațiu, cu structură subțire, cu dop de supapă exterioară și acționare prin apăsare → p. 553
- Scurgere de lavoar Geberit model cu economie de spațiu, model îngust, cu dop cu ventil exterior cu acționare prin apăsare → p. 551
- Sifon cu tub de imersiune Geberit pentru lavoar, evacuare orizontală → p. 548
- Sifon cu tub de imersiune Geberit pentru lavoar, model cu economie de spațiu, evacuare orizontală → p. 549

Lavoar Geberit Selnova

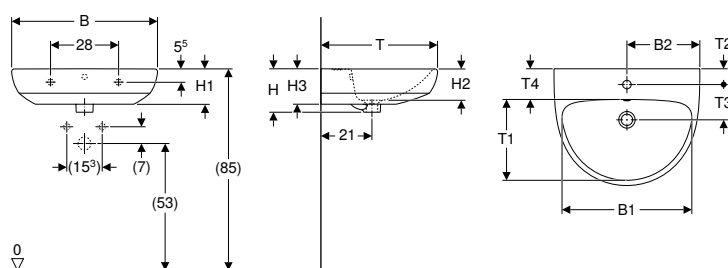

Cod art.	Culoare/suprafață	Orificiu de robinet	Preaplin	B1 [cm]	B2 [cm]	H [cm]	H1 [cm]	H2 [cm]	H3 [cm]	T [cm]	T1 [cm]	T2 [cm]	T3 [cm]	T4 [cm]	EUR/buc.
----------	-------------------	---------------------	----------	------------	------------	-----------	------------	------------	------------	-----------	------------	------------	------------	------------	----------

B / lățime: 55 cm															
500.315.01.7	Alb	Centrat	Vizibil	47,5	27,5	17,5	14,5	13	14,5	44	29	6,5	14,5	11,5	57,31
500.304.01.7	Alb	Fără	Vizibil	47,5		18	14,5	12	14,5	44	29		11,5		57,31
500.315.01.5 *	Alb	Fără	Fără	47,5		17,5	14,5	12	14,5	44	29		11,5		57,31
B / lățime: 60 cm															
500.305.01.7	Alb	Centrat	Vizibil	53,5	30	17,5	14,5	12	14,5	48	33	6,5	14,5	11,5	59,72
500.305.01.2 *	Alb	Fără	Fără	53,5		17,5	14,5	12	14,5	48	33		11,5		59,72
500.305.01.5 *	Alb	Fără	Vizibil	53,5		17,5	14,5	12	14,5	48	33		11,5		59,72

* Producție orientată spre comenzi

Cod art.	Culoare/suprafață	Orificiu de robinet	Preaplin	B1 [cm]	B2 [cm]	H [cm]	H1 [cm]	H2 [cm]	H3 [cm]	T [cm]	T1 [cm]	T2 [cm]	T3 [cm]	T4 [cm]	EUR/buc.
----------	-------------------	---------------------	----------	------------	------------	-----------	------------	------------	------------	-----------	------------	------------	------------	------------	----------

B / lățime: 65 cm

500.297.01.7	Alb	Centrat	Vizibil	58	32,5	18,5	15	13,5	15	50	35	6,5	14,5	12	76,43
500.297.01.2 *	Alb	Fără	Vizibil	58		18,5	15	13,5	15	50	35			12	76,43

* Producție orientată spre comenzi

Posibilitate de combinare cu

- Semipiedestal Geberit Selnova → p. 375
- Piedestal Geberit Selnova → p. 373

Accesorii

- Sifon cu tub de imersiune Geberit pentru lavoar, evacuare orizontală → p. 548

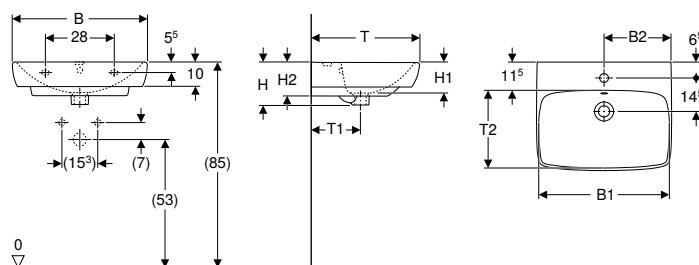
Lavoar Geberit Selnova Square

Cod art.	Culoare/suprafață	Orificiu de robinet	Preaplin	B1 [cm]	B2 [cm]	Lățimea dulapului inferior [cm]	H [cm]	H1 [cm]	H2 [cm]	T [cm]	T1 [cm]	T2 [cm]	EUR/buc.
----------	-------------------	---------------------	----------	------------	------------	------------------------------------	-----------	------------	------------	-----------	------------	------------	----------

B / lățime: 55 cm

500.290.01.2 *	Alb	Centrat	Fără	47,5	27		46,4	17,5	12,5	14	44	20	29	62,06
500.290.01.7	Alb	Centrat	Vizibil	47,5	27		46,4	17,5	12,5	14	44	20	29	62,06
500.290.01.4 *	Alb	Fără	Fără	47,5	27		46,4	17,5	12,5	14	44	20	29	62,06
500.291.01.7	Alb	Fără	Vizibil	47,5	27		46,4	17,5	12,5	14	44	20	29	62,06

B / lățime: 60 cm

500.300.01.2 *	Alb	Centrat	Fără	54,5	29,5		49,3	18	13	14,5	46	20	30,5	64,47
500.300.01.7	Alb	Centrat	Vizibil	54,5	29,5		49,3	18	13	14,5	46	20	30,5	64,47
500.300.01.4 *	Alb	Fără	Vizibil	54,5	29,5		49,3	18	13	14,5	46	20	30,5	64,47
502.792.00.7 *	Alb	Fără	Fără	54,5	29,5		49,3	18	13	14,5	46	20	30,5	64,47

B / lățime: 65 cm

500.299.01.5	Alb	Centrat	Vizibil	61	32		54,4	18	13	14,5	48	21	32	78,60
500.299.01.2 *	Alb	Fără	Vizibil	61	32		54,4	18	13	14,5	48	21	32	77,82
500.299.01.4 *	Alb	Fără	Fără	61	32		54,4	18	13	14,5	48	21	32	77,82

* Producție orientată spre comenzi

Posibilitate de combinare cu

- Piedestal Geberit Selnova → p. 373
- Semipiedestal Geberit Selnova → p. 375

Accesorii

- Sifon cu tub de imersiune Geberit pentru lavoar, evacuare orizontală → p. 548



- Piedestal Geberit Abalona Square doar pentru lavoare 55–60 cm
- Piedestal Geberit Abalona doar pentru lavoare 65 cm

Lavoar Geberit Selnova Compact

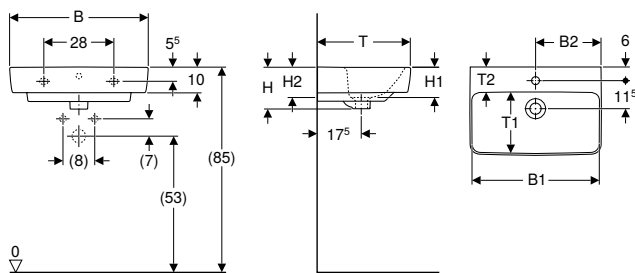

click & scan

Cod art.	Culoare/suprafață	Orificiu de robinet	Preaplin	B1 [cm]	B2 [cm]	Lățimea dulapului inferior [cm]	H [cm]	H1 [cm]	H2 [cm]	T [cm]	T1 [cm]	T2 [cm]	EUR/buc.
B / lățime: 55 cm													
501.509.00.7	Alb	Centrat	Vizibil	49	27,5	50	17	12	13,5	37	22,5	10	68,22
B / lățime: 60 cm													
501.511.00.7	Alb	Centrat	Vizibil	54	30	55	17	12	13,5	37	22,5	10	73,39
B / lățime: 65 cm													
501.890.00.7	Alb	Centrat	Vizibil	63	32,5	59,7	18,5	12,5	14,5	40	29	10,5	90,25
501.891.00.7	Alb	Centrat	Fără	63	32,5	59,7	18,5	13,5	14,5	40	29	10,5	90,25
501.892.00.7	Alb	Fără	Vizibil	63	32,5	59,7	18,5	13,5	14,5	40	29	10,5	90,25
501.893.00.7	Alb	Fără	Fără	63	32,5	59,7	18,5	13,5	14,5	40	29	10,5	90,25

Posibilitate de combinare cu

- Semipiedestal Geberit Selnova Compact pentru lavoar → p. 375

Accesorii

- Sifon cu tub de imersiune Geberit pentru lavoar, evacuare orizontală → p. 548
- Sifon cu tub de imersiune Geberit pentru lavoar, model cu economie de spațiu, evacuare orizontală → p. 549
- Ventil de scurgere Geberit cu scurgere liberă și capac de ventil → p. 198
- Ventil de scurgere Geberit cu scurgere liberă, sită → p. 554

Lavoare duble

Mix & Match

Lavoar dublu Geberit Acanto

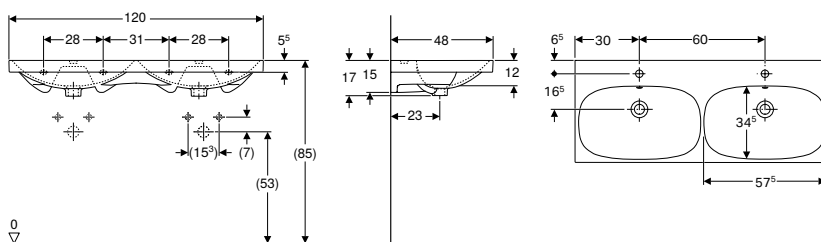

click & scan

Cod art.	Culoare/suprafață	Mix & Match	Orificiu de robinet	Preaplin	H [cm]	T [cm]	EUR/buc.
B / lățime: 120 cm							
500.627.01.2	Alb	Da	Centrat	Vizibil	17	48	622,27
500.628.01.2	Alb	Da	Fără	Vizibil	17	48	622,27

Posibilitate de combinare cu

- Mobilier Geberit Acanto pentru lavoar dublu, cu două sertare și sifon → p. 424
- Mobilier dublu Geberit Acanto pentru lavoar, cu două sertare și două sertare interioare → p. 423

Accesorii

- Sifon cu tub de imersiune Geberit pentru lavoar, evacuare orizontală → p. 548
- Scurgere de lavoar Geberit model cu economie de spațiu, model îngust, cu dop cu ventil exterior cu acționare prin apăsare → p. 551
- Scurgere de lavoar Geberit model cu economie de spațiu, cu structură subțire, cu dop de supapă exterioară și acționare prin mâner → p. 550
- Scurgere de lavoar Geberit model cu structură subțire, cu scurgere liberă și capac de ventil → p. 550



- Pentru instalarea lavoarului cu mobilier pentru lavoare este necesar un racord de lavoar Geberit, model cu economie de spațiu. Vezi prezentarea generală a gamei de produse - racorduri de lavoar Geberit Acanto model cu economie de spațiu sau catalogul online, accesoriile pentru lavoare

Mix & Match

Lavoar dublu Geberit iCon

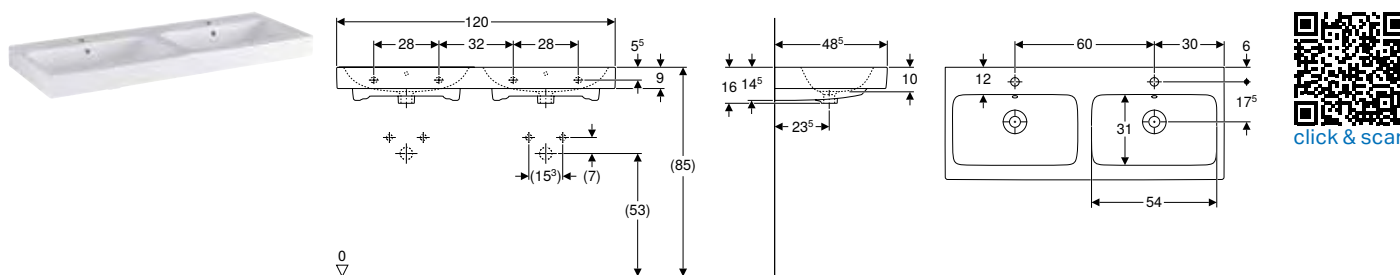

Cod art.	Culoare/suprafață	Mix & Match	Orificiu de robinet	Preaplin	H [cm]	T [cm]	EUR/buc.
B / lățime: 120 cm							
124120000	Alb	Da	Centrat	Vizibil	16	48,5	593,53

Posibilitate de combinare cu

- Mobilier Geberit iCon pentru lavoar dublu, cu două sertare → p. 424
- Mobilier Geberit iCon pentru lavoar dublu, cu patru sertare → p. 425

Accesorii

- Sifon cu tub de imersiune Geberit pentru lavoar, evacuare orizontală → p. 548
- Scurgere de lavoar Geberit model cu economie de spațiu, model îngust, cu dop cu ventil exterior cu acționare prin apăsare → p. 551
- Scurgere de lavoar Geberit model cu economie de spațiu, cu structură subțire, cu dop de supapă exterioară și acționare prin mâner → p. 550
- Scurgere de lavoar Geberit model cu structură subțire, cu scurgere liberă și capac de ventil → p. 550



- Pentru instalarea lavoarului cu mobilier pentru lavoare este necesar un racord de lavoar Geberit, model cu economie de spațiu. Vezi prezentarea generală a gamei de produse - racorduri de lavoar Geberit iCon model cu economie de spațiu sau catalogul online, accesoriile pentru lavoare

Mix & Match

Lavoar dublu Geberit iCon Light

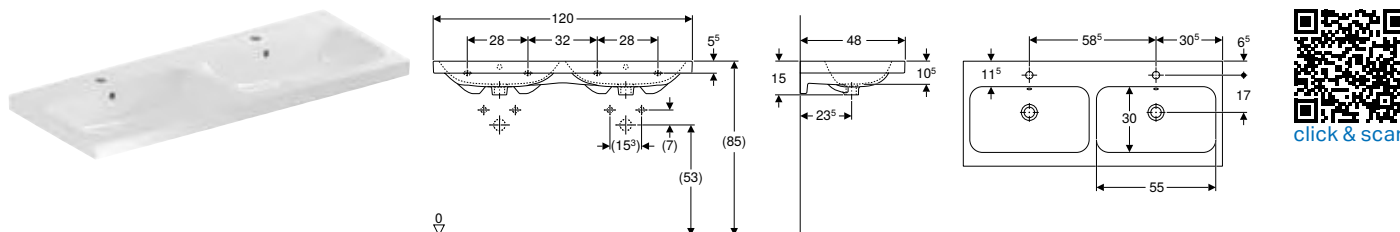

Cod art.	Culoare/suprafață	Mix & Match	Orificiu de robinet	Preaplin	Lățimea dulapului inferior [cm]	H [cm]	T [cm]	EUR/buc.
B / lățime: 120 cm								
501.838.00.1	Alb	Da	Centrat	Vizibil	118,4	15	48	587,81
501.838.00.3 *	Alb	Da	Fără	Vizibil	118,4	15	48	587,81
501.838.00.5 *	Alb	Da	Centrat	Fără	118,4	15	48	587,81
501.838.00.7 *	Alb	Da	Fără	Fără	118,4	15	48	587,81

* Producție orientată spre comenzi

Posibilitate de combinare cu

- Mobilier Geberit iCon pentru lavoar dublu, cu două sertare → p. 424
- Mobilier Geberit iCon pentru lavoar dublu, cu patru sertare → p. 425

Accesorii

- Sifon cu tub de imersiune Geberit pentru lavoar, evacuare orizontală → p. 548
- Scurgere de lavoar Geberit model cu economie de spațiu, model îngust, cu dop cu ventil exterior cu acționare prin apăsare → p. 551
- Scurgere de lavoar Geberit model cu economie de spațiu, cu structură subțire, cu dop de supapă exterioară și acționare prin mâner → p. 550
- Scurgere de lavoar Geberit model cu structură subțire, cu scurgere liberă și capac de ventil → p. 550



- Pentru instalarea lavoarului cu mobilier pentru lavoare este necesar un racord de lavoar Geberit, model cu economie de spațiu. Vezi prezentarea generală a gamei de produse - racorduri de lavoar Geberit iCon model cu economie de spațiu sau catalogul online, accesoriile pentru lavoare

Lavoar dublu Geberit Smyle Square

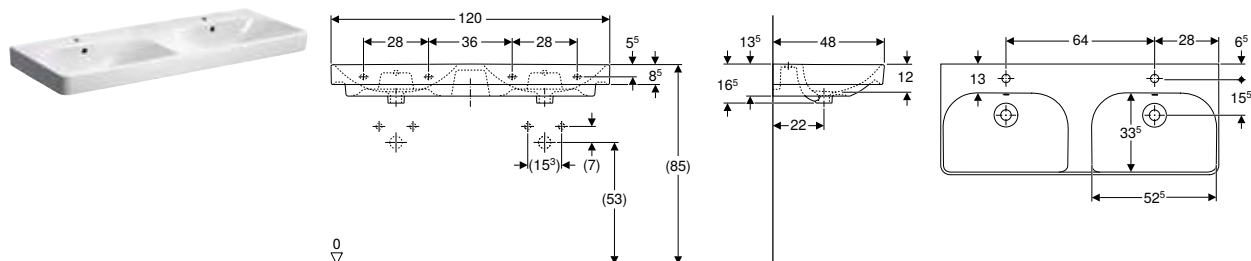

Cod art. Culoare/suprafață Orificiu de robinet Preaplin Lățimea dulapului inferior H T EUR/buc.
[cm] [cm] [cm]

B / lățime: 120 cm										
500.223.01.1	Alb	Centrat	Vizibil		118,4	16,5	48			478,95
500.224.01.1	Alb	Fără	Vizibil		118,4	16,5	48			478,95

Posibilitate de combinare cu

- Mobilier Geberit Smyle Square pentru lavoar dublu, cu două sertare → p. 426
- Semipiedestal Geberit Smyle → p. 374

Accesorii

- Sifon cu tub de imersiune Geberit pentru lavoar, evacuare orizontală → p. 548

Lavoare mobilier

Mix & Match

Lavoar mobilier Geberit ONE, evacuare orizontală

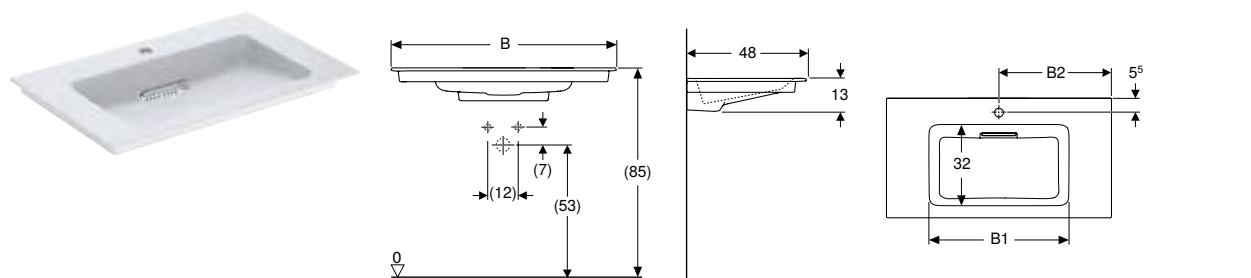

Cod art. Culoare/suprafață Mix & Match Orificiu de robinet Preaplin B1 B2 Lățimea dulapului inferior H T Blat EUR/buc.
[cm] [cm] [cm] [cm] [cm] [cm]

B / lățime: 60 cm											
505.002.00.1	Lavoar: alb / KeraTect Mască: alb lucios	Da	Centrat	Fără	49	30	60	13	48	În ambele părți	451,12
505.001.00.1	Lavoar: alb / KeraTect Mască: alb lucios	Da	Fără	Fără	49		60	13	48	În ambele părți	451,12
B / lățime: 75 cm											
505.004.00.1	Lavoar: alb / KeraTect Mască: alb lucios	Da	Centrat	Fără	55,5	37	75	13	48	În ambele părți	589,92
505.003.00.1	Lavoar: alb / KeraTect Mască: alb lucios	Da	Fără	Fără	55,5		75	13	48	În ambele părți	589,92
B / lățime: 90 cm											
505.006.00.1	Lavoar: alb / KeraTect Mască: alb lucios	Da	Centrat	Fără	55,5	45	90	13	48	În ambele părți	705,59
505.005.00.1	Lavoar: alb / KeraTect Mască: alb lucios	Da	Fără	Fără	55,5		90	13	48	În ambele părți	705,59
B / lățime: 105 cm											
505.015.00.1	Lavoar: alb / KeraTect Mască: alb lucios	Da	Centrat	Fără	55,5	52	105	13	48	În ambele părți	781,94
505.014.00.1	Lavoar: alb / KeraTect Mască: alb lucios	Da	Fără	Fără	55,5		105	13	48	În ambele părți	781,94
B / lățime: 120 cm											
505.017.00.1	Lavoar: alb / KeraTect Mască: alb lucios	Da	Centrat	Fără	55,5	59,5	120	13	48	În ambele părți	934,62
505.016.00.1	Lavoar: alb / KeraTect Mască: alb lucios	Da	Fără	Fără	55,5		120	13	48	În ambele părți	934,62

Posibilitate de combinare cu

- Mobilier Geberit ONE pentru lavoar, cu două sertare → p. 404
- Mobilier Geberit ONE pentru lavoar, cu un sertar → p. 402

Accesorii

- Capac cu ventil de scurgere ONE, cu inserție de pieptene, fixare magnetică → p. 378

Mix & Match

Lavoar mobilier Geberit ONE, evacuare orizontală, blat dreapta

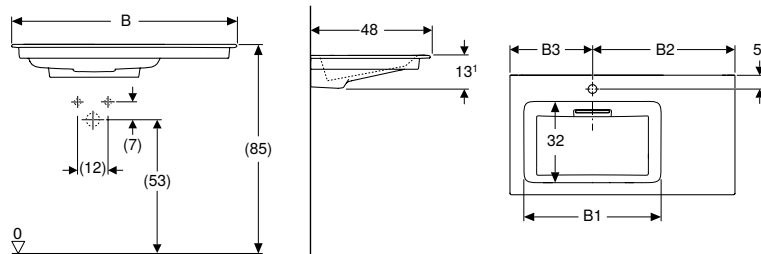

Cod art.	Culoare/suprafață	Mix & Match	Orificiu de robinet	Preaplin	B1 [cm]	B2 [cm]	B3 [cm]	Lățimea dulapului inferior [cm]	H [cm]	T [cm]	Blat	EUR/buc.
B / lățime: 90 cm												
505.008.00.1	Lavoar: alb / KeraTect Mască: alb lucios	Da	Fără	Fără	54,5	33		90	13,1	48	Dreapta	740,29
505.007.00.1	Lavoar: alb / KeraTect Mască: alb lucios	Da	Stânga	Fără	54,5	57	33	90	13,1	48	Dreapta	740,29

Posibilitate de combinare cu

- Mobilier Geberit ONE pentru lavoar, cu două sertare → p. 404
- Mobilier Geberit ONE pentru lavoar, cu un sertar → p. 402

Accesorii

- Capac cu ventil de scurgere ONE, cu inserție de pieptene, fixare magnetică → p. 378

Mix & Match

Lavoar mobilier Geberit ONE, evacuare orizontală, blat stânga

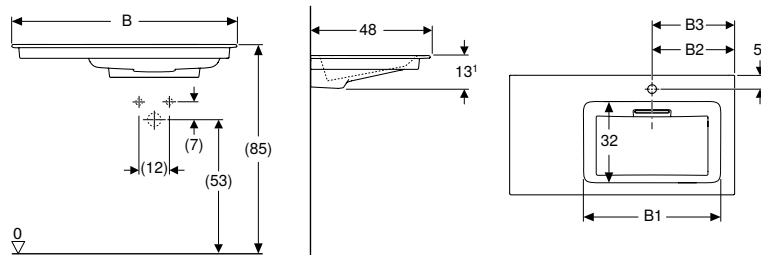

Cod art.	Culoare/suprafață	Mix & Match	Orificiu de robinet	Preaplin	B1 [cm]	B2 [cm]	B3 [cm]	Lățimea dulapului inferior [cm]	H [cm]	T [cm]	Blat	EUR/buc.
B / lățime: 90 cm												
505.009.00.1	Lavoar: alb / KeraTect Mască: alb lucios	Da	Dreapta	Fără	54,5	33	33	90	13,1	48	Stânga	740,29
505.013.00.1	Lavoar: alb / KeraTect Mască: alb lucios	Da	Fără	Fără	54,5	33		90	13,1	48	Stânga	740,29

Posibilitate de combinare cu

- Mobilier Geberit ONE pentru lavoar, cu două sertare → p. 404
- Mobilier Geberit ONE pentru lavoar, cu un sertar → p. 402

Accesorii

- Capac cu ventil de scurgere ONE, cu inserție de pieptene, fixare magnetică → p. 378

Mix & Match

Lavoar mobilier Geberit ONE, evacuare verticală

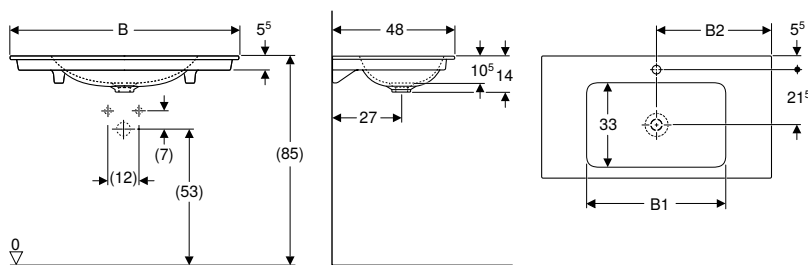

Cod art.	Culoare/suprafață	Mix & Match	Orificiu de robinet	Preaplin	B1 [cm]	B2 [cm]	Lățimea dulapului inferior [cm]	H [cm]	T [cm]	Blat	EUR/buc.
B / lățime: 60 cm											
505.010.01.1	Alb / KeraTect	Da	Centrat	Fără	50,5	30	60	14	48	În ambele părți	279,01
505.011.01.1	Alb / KeraTect	Da	Fără	Fără	50,5	30	60	14	48	În ambele părți	279,01
B / lățime: 75 cm											
505.010.01.2	Alb / KeraTect	Da	Centrat	Fără	55	37,5	75	14	48	În ambele părți	406,89
505.011.01.2	Alb / KeraTect	Da	Fără	Fără	55	37,5	75	14	48	În ambele părți	406,89
B / lățime: 90 cm											
505.010.01.3	Alb / KeraTect	Da	Centrat	Fără	55	45	90	14	48	În ambele părți	511,49
505.011.01.3	Alb / KeraTect	Da	Fără	Fără	55	45	90	14	48	În ambele părți	511,49
B / lățime: 105 cm											
505.010.01.4	Alb / KeraTect	Da	Centrat	Fără	55	52,5	105	14	48	În ambele părți	581,25
505.011.01.4	Alb / KeraTect	Da	Fără	Fără	55	52,5	105	14	48	În ambele părți	581,25
B / lățime: 120 cm											
505.010.01.5	Alb / KeraTect	Da	Centrat	Fără	60	60	120	14	48	În ambele părți	720,75
505.011.01.5	Alb / KeraTect	Da	Fără	Fără	60	60	120	14	48	În ambele părți	720,75

De comandat suplimentar

- Conexiune de lavoar și sifon pentru model cu economie de spațiu

Posibilitate de combinare cu

- Mobilier Geberit ONE pentru lavoar, cu două sertare → p. 404
- Mobilier Geberit ONE pentru lavoar, cu un sertar → p. 402

Accesorii

- Scurgere de lavoar model cu economie de spațiu, variantă îngustă, cu scurgere liberă și capac de ventil, evacuare orizontală, pentru lavoar Geberit ONE, evacuare verticală → p. 550
- Scurgere de lavoar model cu economie de spațiu, variantă îngustă, cu acționare cu mâner și capac de ventil, evacuare orizontală, pentru lavoar Geberit ONE, evacuare verticală → p. 551



- Pentru instalarea lavoarului cu mobilier pentru lavoare este necesar un racord de lavoar Geberit, model cu economie de spațiu. Vezi prezentarea generală a gamei de produse - racorduri de lavoar Geberit ONE model cu economie de spațiu sau catalogul online, accesorii pentru lavoare

Lavoar mobilier Geberit Xenos²

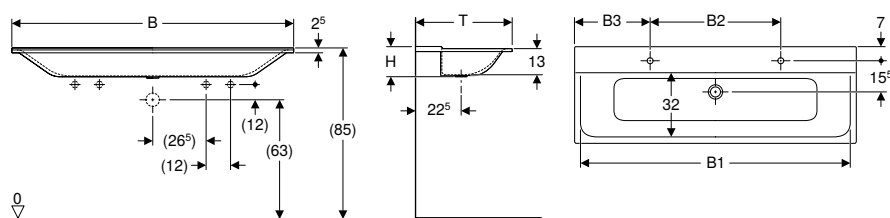

Cod art.	Culoare/suprafață	Orificiu de robinet	Preaplin	B1 [cm]	B2 [cm]	B3 [cm]	Lățimea dulapului inferior [cm]	H [cm]	T [cm]	EUR/buc.
B / lățime: 140 cm										
500.277.00.1	Alb / Mat	Stânga și dreapta	Fără	135	65	37,5	139,5	15	48	1270,74
500.276.00.1	Alb / Mat	Fără	Fără	135			139,5	15	48	1323,71
B / lățime: 160 cm										
500.279.00.1	Alb / Mat	Stânga și dreapta	Fără	155	70	45	159,5	15	48	1588,46
500.278.00.1	Alb / Mat	Fără	Fără	155			159,5	15	48	1641,38

Posibilitate de combinare cu

- Mobilier Geberit Xenos² pentru lavoar din materiale compozite, cu două sertare → p. 426

Accesorii

- Privire de ansamblu asupra accesoriilor – Lavoare Geberit Xenos² → p. 377

Lavoar mobilier Geberit Acanto

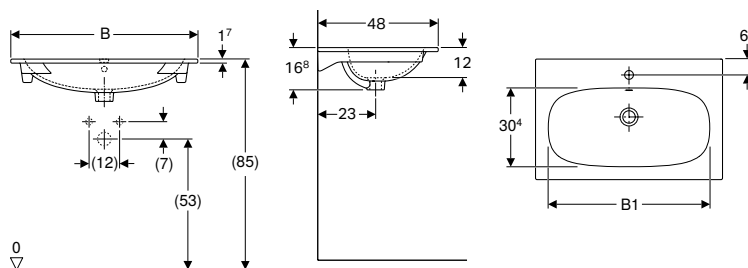

Cod art.	Culoare/suprafață	Orificiu de robinet	Preaplin	B1 [cm]	Lățimea dulapului inferior [cm]	H [cm]	T [cm]	EUR/buc.
B / lățime: 60 cm								
500.640.01.2	SD Alb	Centrat	Vizibil	48,8	59	16,8	48	175,05
B / lățime: 75 cm								
500.641.01.2	SD Alb	Centrat	Vizibil	63,3	74	16,8	48	306,32
B / lățime: 90 cm								
500.642.01.2	SD Alb	Centrat	Vizibil	78,3	89	16,8	48	437,53
500.643.01.2	SD Alb	Fără	Vizibil	78,3	89	16,8	48	437,53

SD: Sfârșit de producție din Decembrie 2024

Posibilitate de combinare cu

- Mobilier Geberit Acanto pentru lavoar, cu un sertar, un sertar interior și sifon → p. 412

Mix & Match

Lavoar mobilier Geberit iCon

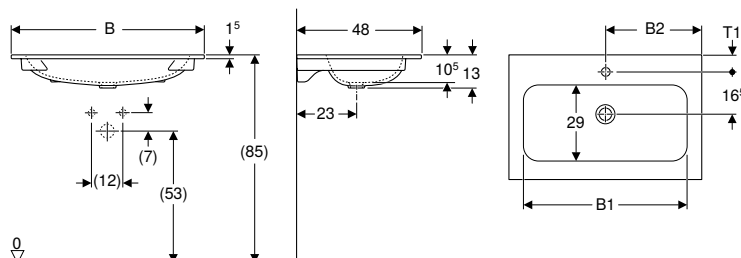

Cod art.	Culoare/suprafață	Mix & Match	Orificiu de robinet	Preaplin	B1 [cm]	B2 [cm]	Lățimea dulapului inferior [cm]	H [cm]	T [cm]	T1 [cm]	EUR/buc.
B / lățime: 60 cm											
501.843.00.1	Alb	Da	Centrat	Fără	49	30	60	13	48	6,5	173,33
501.843.00.3 *	Alb	Da	Fără	Fără	49	30	60	13	48		173,33
B / lățime: 75 cm											
501.844.00.1	Alb	Da	Centrat	Fără	49	37,5	75	13	48	6,5	303,31
501.844.00.3 *	Alb	Da	Fără	Fără	49	37,5	75	13	48		303,31
B / lățime: 90 cm											
501.845.00.1	Alb	Da	Centrat	Fără	78,5	45	90	13	48	6,5	433,31
501.845.00.3 *	Alb	Da	Fără	Fără	78,5	45	90	13	48		433,31
B / lățime: 120 cm											
501.846.00.1	Alb	Da	Stânga și dreapta	Fără	108	60	120	13	48	7	627,74
501.846.00.3 *	Alb	Da	Fără	Fără	108	60	120	13	48		627,74

* Producție orientată spre comenzi

Posibilitate de combinare cu

- Mobilier Geberit iCon pentru lavoar, cu un sertar → p. 416
- Mobilier Geberit iCon pentru lavoar, cu două sertare → p. 418

Accesorii

- Scurgere de lavoar Geberit model cu economie de spațiu, model îngust, cu scurgere liberă și capac de ventil → p. 549
- Scurgere de lavoar Geberit Clou model cu economie de spațiu, variantă îngustă, cu acționare cu mâner și capac de ventil → p. 551



- Pentru instalarea lavoarului cu mobilier pentru lavoare este necesar un racord de lavoar Geberit, model cu economie de spațiu. Vezi prezentarea generală a gamei de produse - racorduri de lavoar Geberit iCon model cu economie de spațiu sau catalogul online, accesoriile pentru lavoare

Set lavoar mobilier Geberit iCon, margine îngustă, cu mobilier pentru lavoar, două sertare și racord pentru lavoar

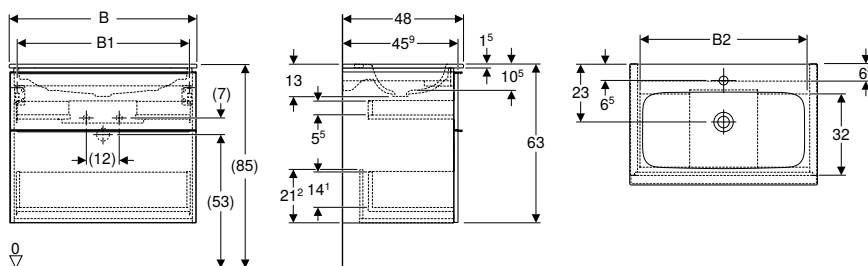

Cod art.	Culoare/suprafață	Orificiu de robinet	Preaplin	B1 [cm]	B2 [cm]	H [cm]	T [cm]	EUR/buc.
B / lățime: 60 cm								
502.335.01.1	Lavoar: alb Corp și front: alb / lăcuită strălucitor Mâner: alb / vopsit în câmp electrostatic mat	Centrat	Fără	53,8	51,7	63	48	731,90
502.335.01.2	Lavoar: alb Corp și front: alb / lăcuită strălucitor Mâner: cromat lucios	Centrat	Fără	53,8	51,7	63	48	731,90
502.335.01.3 *	Lavoar: alb Corp și front: alb / vopsit mat Mâner: alb / vopsit în câmp electrostatic mat	Centrat	Fără	53,8	51,7	63	48	731,90
502.335.JK.1	Lavoar: alb Corp și front: lavă / lăcuită mat Mâner: lava / vopsit în câmp electrostatic mat	Centrat	Fără	53,8	51,7	63	48	731,90
502.335.JL.1 * SD	Lavoar: alb Corp și front: gri nisipiu / vopsit lucios Mâner: gri nisipiu / vopsit în câmp electrostatic mat	Centrat	Fără	53,8	51,7	63	48	731,90
502.335.JH.1	Lavoar: alb Corp și front: Stejar / Melamină structură lemn Mâner: lava / vopsit în câmp electrostatic mat	Centrat	Fără	53,8	51,7	63	48	731,90
502.335.JR.1 *	Lavoar: alb Corp și front: Nuc hickory / Melamină structură lemn Mâner: lava / vopsit în câmp electrostatic mat	Centrat	Fără	53,8	51,7	63	48	731,90
B / lățime: 75 cm								
502.336.01.1	Lavoar: alb Corp și front: alb / lăcuită strălucitor Mâner: alb / vopsit în câmp electrostatic mat	Centrat	Fără	68,6	66,5	63	48	930,68
502.336.01.2	Lavoar: alb Corp și front: alb / lăcuită strălucitor Mâner: cromat lucios	Centrat	Fără	68,6	66,5	63	48	930,68
502.336.01.3 *	Lavoar: alb Corp și front: alb / vopsit mat Mâner: alb / vopsit în câmp electrostatic mat	Centrat	Fără	68,6	66,5	63	48	930,68
502.336.JK.1	Lavoar: alb Corp și front: lavă / lăcuită mat Mâner: lava / vopsit în câmp electrostatic mat	Centrat	Fără	68,6	66,5	63	48	930,68
502.336.JL.1 * SD	Lavoar: alb Corp și front: gri nisipiu / vopsit lucios Mâner: gri nisipiu / vopsit în câmp electrostatic mat	Centrat	Fără	68,6	66,5	63	48	930,68
502.336.JH.1	Lavoar: alb Corp și front: Stejar / Melamină structură lemn Mâner: lava / vopsit în câmp electrostatic mat	Centrat	Fără	68,6	66,5	63	48	930,68
502.336.JR.1 *	Lavoar: alb Corp și front: Nuc hickory / Melamină structură lemn Mâner: lava / vopsit în câmp electrostatic mat	Centrat	Fără	68,6	66,5	63	48	930,68
B / lățime: 90 cm								
502.337.01.1	Lavoar: alb Corp și front: alb / lăcuită strălucitor Mâner: alb / vopsit în câmp electrostatic mat	Centrat	Fără	83,4	81,5	63	48	1136,18
502.337.01.2	Lavoar: alb Corp și front: alb / lăcuită strălucitor Mâner: cromat lucios	Centrat	Fără	83,4	81,5	63	48	1136,18
502.337.01.3 *	Lavoar: alb Corp și front: alb / vopsit mat Mâner: alb / vopsit în câmp electrostatic mat	Centrat	Fără	83,4	81,5	63	48	1136,18

SD: Sfârșit de producție din March 2025; * Producție orientată spre comenzi

Cod art.	Culoare/suprafață	Orificiu de robinet	Preaplin	B1	B2	H	T	EUR/buc.
				[cm]	[cm]	[cm]	[cm]	
502.337.JK.1	Lavoar: alb Corp și front: lavă / lăcuită mat Mâner: lava / vopsit în câmp electrostatic mat	Centrat	Fără	83,4	81,5	63	48	1136,18
502.337.JL.1 * SD	Lavoar: alb Corp și front: gri nisipiu / vopsit lucios Mâner: gri nisipiu / vopsit în câmp electrostatic mat	Centrat	Fără	83,4	81,5	63	48	1136,18
502.337.JH.1	Lavoar: alb Corp și front: Stejar / Melamină structură lemn Mâner: lava / vopsit în câmp electrostatic mat	Centrat	Fără	83,4	81,5	63	48	1136,18
502.337.JR.1 *	Lavoar: alb Corp și front: Nuc hickory / Melamină structură lemn Mâner: lava / vopsit în câmp electrostatic mat	Centrat	Fără	83,4	81,5	63	48	1136,18

SD: Sfârșit de producție din March 2025; * Producție orientată spre comenzi

De comandat suplimentar

- Sifon cu tub de imersiune Geberit pentru lavoar, model cu economie de spațiu, evacuare orizontală → p. 549

Posibilitate de combinare cu

- Oglindă cu iluminare Geberit Option Plus Square, cu iluminare directă și indirectă → p. 494
- Oglindă cu iluminare Geberit Option Oval, cu iluminare indirectă → p. 495
- Oglindă cu iluminare Geberit Option Round, cu iluminare directă și indirectă → p. 495
- Mobilier mic Geberit iCon, cu două sertare → p. 438
- Dulap cu oglindă Geberit Option Plus, cu iluminare și două uși → p. 504
- Dulap cu oglindă Geberit Option Plus, cu iluminare și trei uși → p. 505

Accesorii

- Set inserție pentru sertare Geberit, pentru sertar superior → p. 483
- Bandă luminoasă Geberit pentru sertar, stânga și dreapta, lungime 35 cm → p. 485
- Suport prosop Geberit pentru mobilier de baie → p. 485
- Mâner Geberit → p. 487
- Suport prosop Geberit pentru mobilier pentru baie → p. 484
- Cuier de prosop Geberit pentru mobilier baie, colțuri rotunjite → p. 485
- Cuier de prosop Geberit pentru mobilier baie, colțuri drepte → p. 485
- Set picioare suport Geberit → p. 488
- Element de priză Geberit → p. 490
- Element de priză Geberit cu interfață USB → p. 490

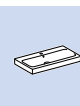

Set lavoar mobilier Geberit iCon, margine îngustă, cu mobilier pentru lavoar, două sertare și racord pentru lavoar

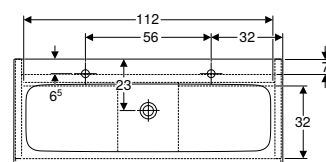
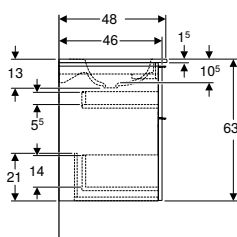
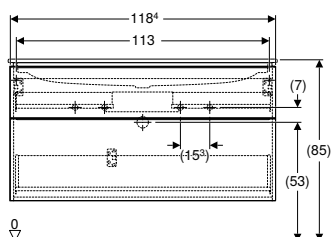

Cod art.	Culoare/suprafață	Orificiu de robinet	Preaplin	H [cm]	T [cm]	EUR/buc.
B / lățime: 120 cm						
502.338.01.1	Lavoar: alb Corp și front: alb / lăcuită strălucitor Mâner: alb / vopsit în câmp electrostatic mat	Stânga și dreapta	Fără	63	48	1541,87
502.338.01.2	Lavoar: alb Corp și front: alb / lăcuită strălucitor Mâner: cromat lucios	Stânga și dreapta	Fără	63	48	1541,87
502.338.01.3 *	Lavoar: alb Corp și front: alb / vopsit mat Mâner: alb / vopsit în câmp electrostatic mat	Stânga și dreapta	Fără	63	48	1541,87
502.338.JK.1	Lavoar: alb Corp și front: lavă / lăcuită mat Mâner: lava / vopsit în câmp electrostatic mat	Stânga și dreapta	Fără	63	48	1541,87
502.338.JL.1 * SD	Lavoar: alb Corp și front: gri nisipiu / vopsit lucios Mâner: gri nisipiu / vopsit în câmp electrostatic mat	Stânga și dreapta	Fără	63	48	1541,87
502.338.JH.1	Lavoar: alb Corp și front: Stejar / Melamină structură lemn Mâner: lava / vopsit în câmp electrostatic mat	Stânga și dreapta	Fără	63	48	1541,87
502.338.JR.1 *	Lavoar: alb Corp și front: Nuc hickory / Melamină structură lemn Mâner: lava / vopsit în câmp electrostatic mat	Stânga și dreapta	Fără	63	48	1541,87

SD: Sfârșit de producție din March 2025; * Producție orientată spre comenzi

De comandat suplimentar

- Sifon cu tub de imersiune Geberit pentru lavoar, model cu economie de spațiu, evacuare orizontală → p. 549

Posibilitate de combinare cu

- Oglindă cu iluminare Geberit Option Plus Square, cu iluminare directă și indirectă → p. 494
- Oglindă cu iluminare Geberit Option Oval, cu iluminare indirectă → p. 495
- Oglindă cu iluminare Geberit Option Round, cu iluminare directă și indirectă → p. 495
- Mobilier mic Geberit iCon, cu două sertare → p. 438
- Dulap cu oglindă Geberit Option Plus, cu iluminare și trei uși → p. 505

Accesorii

- Bandă luminoasă Geberit pentru sertar, stânga și dreapta, lungime 35 cm → p. 485
- Set inserție pentru sertare Geberit, pentru sertar superior → p. 483
- Suport prosop Geberit pentru mobilier de baie → p. 485
- Mâner Geberit → p. 487
- Suport prosop Geberit pentru mobilier pentru baie → p. 484
- Cui de prosop Geberit pentru mobilier baie, colțuri rotunjite → p. 485
- Cui de prosop Geberit pentru mobilier baie, colțuri drepte → p. 485
- Set picioare suport Geberit → p. 488
- Element de priză Geberit → p. 490
- Element de priză Geberit cu interfață USB → p. 490

Lavoar mobilier Geberit Selnova Square

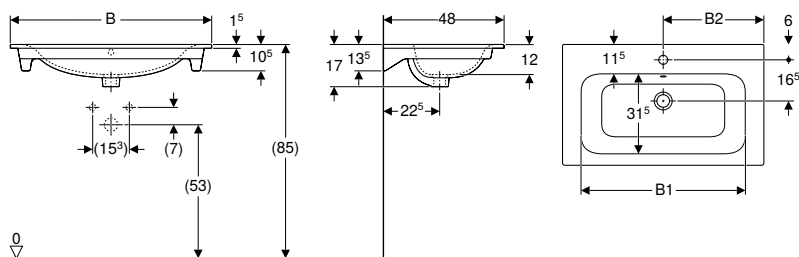

click & scan

Cod art.	Culoare/suprafață	Orificiu de robinet	Preaplin	B1 [cm]	B2 [cm]	Lățimea dulapului inferior [cm]	H [cm]	T [cm]	EUR/buc.
B / lățime: 55 cm									
500.993.00.1	Alb	Centrat	Vizibil	49	27,5	53,8	17	48	158,05
B / lățime: 60 cm									
500.994.00.1	Alb	Centrat	Vizibil	54	30	58,8	17	48	165,28
B / lățime: 80 cm									
500.995.00.1	Alb	Centrat	Vizibil	74	40	78,8	17	48	301,75
B / lățime: 100 cm									
500.997.00.1	Alb	Centrat	Vizibil	94	50	98,8	17	48	445,45

Set lavoar mobilier Geberit Selnova Square, margine îngustă, cu mobilier și o ușă

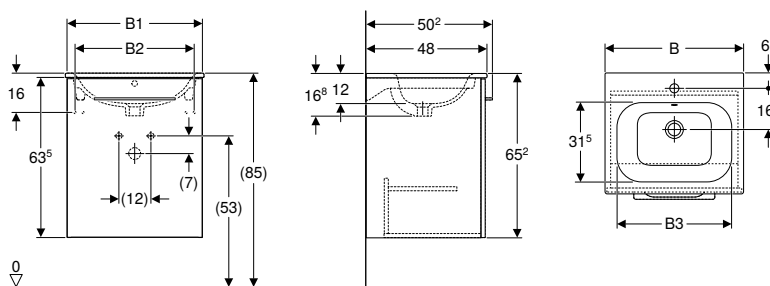

click & scan

Cod art.	Culoare/suprafață	Orificiu de robinet	Preaplin	B1 [cm]	B2 [cm]	B3 [cm]	Lățimea lavoarului [cm]	H [cm]	T [cm]	EUR/buc.
B / lățime: 55 cm										
501.248.00.1	Alb / Vopsit foarte lucios	Centrat	Vizibil	53,8	47	49	55	65,2	50,2	266,51
501.250.00.1	Nuc american Hickory / Melamină structură lemnoasă	Centrat	Vizibil	53,8	47	49	55	65,2	50,2	254,92
501.249.00.1 *	Lava / Vopsit mat	Centrat	Vizibil	53,8	47	49	55	65,2	50,2	266,51
501.251.00.1 *	Nuc american Hickory deschis / Melamină structură lemnoasă	Centrat	Vizibil	53,8	47	49	55	65,2	50,2	254,92
B / lățime: 60 cm										
501.252.00.1	Alb / Vopsit foarte lucios	Centrat	Vizibil	58,8	52	54	60	65,2	50,2	295,49
501.254.00.1	Nuc american Hickory / Melamină structură lemnoasă	Centrat	Vizibil	58,8	52	54	60	65,2	50,2	278,11
501.253.00.1 *	Lava / Vopsit mat	Centrat	Vizibil	58,8	52	54	60	65,2	50,2	295,49
501.255.00.1 *	Nuc american Hickory deschis / Melamină structură lemnoasă	Centrat	Vizibil	58,8	52	54	60	65,2	50,2	278,11

* Producție orientată spre comenzi

Posibilitate de combinare cu

- Mobilier mic Geberit Selnova Square, cu o ușă → p. 441
- Dulap de înălțime medie Geberit Selnova Square, cu o ușă → p. 447
- Dulap cu oglindă Geberit Selnova Square, cu două uși → p. 507
- Oglindă Geberit Selnova Square → p. 496

Accesorii

- Prezentare generală accesorii – Mobilier pentru baie Geberit Selnova Square → p. 475

Set lavoar mobilier Geberit Selnova Square, margine îngustă, cu mobilier și două uși

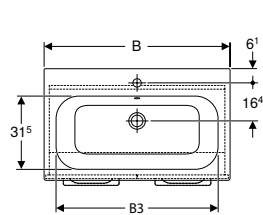
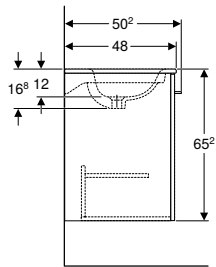
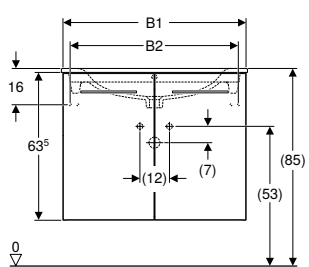

click & scan

Cod art.	Culoare/suprafață	Orificiu de robinet	Preaplin	B1 [cm]	B2 [cm]	B3 [cm]	Lățimea lavoarului [cm]	H [cm]	T [cm]	EUR/buc.
B / lățime: 80 cm										
501.256.00.1	Alb / Vopsit foarte lucios	Centrat	Vizibil	78,8	72	74	80	65,2	50,2	382,35
501.258.00.1	Nuc american Hickory / Melamină structură lemnoasă	Centrat	Vizibil	78,8	72	74	80	65,2	50,2	370,76
501.257.00.1 *	Lava / Vopsit mat	Centrat	Vizibil	78,8	72	74	80	65,2	50,2	382,35
501.259.00.1 *	Nuc american Hickory deschis / Melamină structură lemnoasă	Centrat	Vizibil	78,8	72	74	80	65,2	50,2	370,76
B / lățime: 100 cm										
501.260.00.1	Alb / Vopsit foarte lucios	Centrat	Vizibil	98,8	92	94	100	65,2	50,2	498,19
501.262.00.1	Nuc american Hickory / Melamină structură lemnoasă	Centrat	Vizibil	98,8	92	94	100	65,2	50,2	486,60
501.261.00.1 *	Lava / Vopsit mat	Centrat	Vizibil	98,8	92	94	100	65,2	50,2	498,19
501.263.00.1 *	Nuc american Hickory deschis / Melamină structură lemnoasă	Centrat	Vizibil	98,8	92	94	100	65,2	50,2	486,60

* Producție orientată spre comenzi

Posibilitate de combinare cu

- Mobilier mic Geberit Selnova Square, cu o ușă → p. 441
- Dulap de înălțime medie Geberit Selnova Square, cu o ușă → p. 447
- Dulap cu oglindă Geberit Selnova Square, cu două uși → p. 507
- Oglindă Geberit Selnova Square → p. 496

Accesorii

- Prezentare generală accesorii – Mobilier pentru baie Geberit Selnova Square → p. 475

Set lavoar mobilier Geberit Selnova Square, margine îngustă, cu mobilier și două sertare

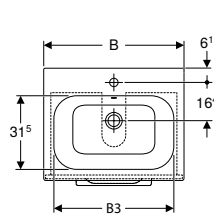
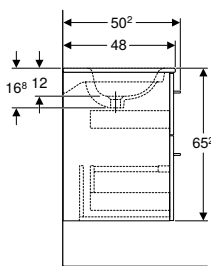
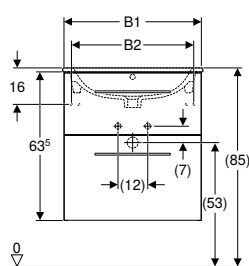

click & scan

Cod art.	Culoare/suprafață	Orificiu de robinet	Preaplin	B [cm]	B1 [cm]	B2 [cm]	B3 [cm]	H [cm]	T [cm]	EUR/buc.
Lățimea lavoarului: 55 cm										
501.232.00.1	Alb / Vopsit foarte lucios	Centrat	Vizibil	55	53,8	47	49	65,2	50,2	382,35
501.234.00.1	Nuc american Hickory / Melamină structură lemnoasă	Centrat	Vizibil	55	53,8	47	49	65,2	50,2	370,76
501.233.00.1 *	Lava / Vopsit mat	Centrat	Vizibil	55	53,8	47	49	65,2	50,2	382,35
501.235.00.1 *	Nuc american Hickory deschis / Melamină structură lemnoasă	Centrat	Vizibil	55	53,8	47	49	65,2	50,2	370,76
Lățimea lavoarului: 60 cm										
501.236.00.1	Alb / Vopsit foarte lucios	Centrat	Vizibil	60	58,8	52	54	65,2	50,2	405,53
501.238.00.1	Nuc american Hickory / Melamină structură lemnoasă	Centrat	Vizibil	60	58,8	52	54	65,2	50,2	393,94
501.237.00.1 *	Lava / Vopsit mat	Centrat	Vizibil	60	58,8	52	54	65,2	50,2	405,53
501.239.00.1 *	Nuc american Hickory deschis / Melamină structură lemnoasă	Centrat	Vizibil	60	58,8	52	54	65,2	50,2	393,94
Lățimea lavoarului: 80 cm										
501.240.00.1	Alb / Vopsit foarte lucios	Centrat	Vizibil	80	78,8	72	74	65,2	50,2	521,37
501.242.00.1	Nuc american Hickory / Melamină structură lemnoasă	Centrat	Vizibil	80	78,8	72	74	65,2	50,2	509,77
501.241.00.1 *	Lava / Vopsit mat	Centrat	Vizibil	80	78,8	72	74	65,2	50,2	521,37
501.243.00.1 *	Nuc american Hickory deschis / Melamină structură lemnoasă	Centrat	Vizibil	80	78,8	72	74	65,2	50,2	509,77
Lățimea lavoarului: 100 cm										
501.244.00.1	Alb / Vopsit foarte lucios	Centrat	Vizibil	100	98,8	92	94	65,2	50,2	671,98
501.246.00.1	Nuc american Hickory / Melamină structură lemnoasă	Centrat	Vizibil	100	98,8	92	94	65,2	50,2	660,39
501.245.00.1 *	Lava / Vopsit mat	Centrat	Vizibil	100	98,8	92	94	65,2	50,2	671,98
501.247.00.1 *	Nuc american Hickory deschis / Melamină structură lemnoasă	Centrat	Vizibil	100	98,8	92	94	65,2	50,2	660,39

* Producție orientată spre comenzi

Posibilitate de combinare cu

- Mobilier mic Geberit Selnova Square, cu o ușă → p. 441
- Dulap de înălțime medie Geberit Selnova Square, cu o ușă → p. 447
- Dulap cu oglindă Geberit Selnova Square, cu două uși → p. 507
- Oglindă Geberit Selnova Square → p. 496

Accesorii



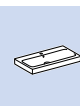

- Prezentare generală accesorii – Mobilier pentru baie Geberit Selnova Square → p. 475





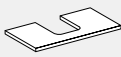

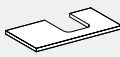

Lavoare pe blat

Prezentare generală a gamei de produse – Lavoare pe blat și mobilier pentru baie Geberit ONE

Geberit România, Versiune: January 2024

				Lavoare pe blat Geberit ONE formă de scoică			
Evacuare orizontală							
Fără orificiu de robinet, alb				505.050.00.1			
Cu orificiu de robinet, alb				505.051.00.1			
Fără orificiu de robinet, alb mat				505.052.00.1			
Cu orificiu de robinet, alb mat				505.053.00.1			
Evacuare verticală							
Fără orificiu de robinet, alb				505.040.01.6			
Cu orificiu de robinet, alb				505.041.01.6			
Blat pentru lavoar Geberit ONE cu decupaj, pentru lavoar pe blat rotunjit							
				Decupaj centru	Decupaj stânga	Decupaj dreapta	Decupaj dublu
							
Cu două sertare	Cu un sertar	De la pagina		→ p. 430	→ p. 430	→ p. 430	→ p. 430
Lățime 60 cm							
505.261.00.1	505.071.00.1	alb lucios	→ p. 404	505.271.00.1			
505.261.00.2	505.071.00.2	alb mat	→ p. 404	505.271.00.2			
505.261.00.3	505.071.00.3	Lava	→ p. 404	505.271.00.3			
505.261.00.4	505.071.00.4	Gri nisip	→ p. 404	505.271.00.4			
505.261.00.5	505.071.00.5	Stejar bej	→ p. 404	505.271.00.5			
505.261.00.6	505.071.00.6	Nuc hickory	→ p. 404	505.271.00.6			
505.261.00.7	505.071.00.7	Greige	→ p. 404	505.271.00.7			
505.261.00.8	505.071.00.8	Negru mat	→ p. 404				
Lățime 75 cm							
505.262.00.1	505.072.00.1	alb lucios	→ p. 404	505.272.00.1			
505.262.00.2	505.072.00.2	alb mat	→ p. 404	505.272.00.2			
505.262.00.3	505.072.00.3	Lava	→ p. 404	505.272.00.3			
505.262.00.4	505.072.00.4	Gri nisip	→ p. 404	505.272.00.4			
505.262.00.5	505.072.00.5	Stejar bej	→ p. 404	505.272.00.5			
505.262.00.6	505.072.00.6	Nuc hickory	→ p. 404	505.272.00.6			
505.262.00.7	505.072.00.7	Greige	→ p. 404	505.272.00.7			
505.262.00.8	505.072.00.8	Negru mat	→ p. 404				
Lățime 90 cm							
505.263.00.1	505.073.00.1	alb lucios	→ p. 404	505.273.00.1	505.293.00.1	505.313.00.1	
505.263.00.2	505.073.00.2	alb mat	→ p. 404	505.273.00.2	505.293.00.2	505.313.00.2	
505.263.00.3	505.073.00.3	Lava	→ p. 404	505.273.00.3	505.293.00.3	505.313.00.3	
505.263.00.4	505.073.00.4	Gri nisip	→ p. 404	505.273.00.4	505.293.00.4	505.313.00.4	
505.263.00.5	505.073.00.5	Stejar bej	→ p. 404	505.273.00.5	505.293.00.5	505.313.00.5	
505.263.00.6	505.073.00.6	Nuc hickory	→ p. 404	505.273.00.6	505.293.00.6	505.313.00.6	
505.263.00.7	505.073.00.7	Greige	→ p. 404	505.273.00.7	505.293.00.7	505.313.00.7	
505.263.00.8	505.073.00.8	Negru mat	→ p. 404				
Lățime 105 cm							
505.264.00.1	505.074.00.1	alb lucios	→ p. 404	505.274.00.1	505.294.00.1	505.314.00.1	
505.264.00.2	505.074.00.2	alb mat	→ p. 404	505.274.00.2	505.294.00.2	505.314.00.2	
505.264.00.3	505.074.00.3	Lava	→ p. 404	505.274.00.3	505.294.00.3	505.314.00.3	
505.264.00.4	505.074.00.4	Gri nisip	→ p. 404	505.274.00.4	505.294.00.4	505.314.00.4	
505.264.00.5	505.074.00.5	Stejar bej	→ p. 404	505.274.00.5	505.294.00.5	505.314.00.5	
505.264.00.6	505.074.00.6	Nuc hickory	→ p. 404	505.274.00.6	505.294.00.6	505.314.00.6	
505.264.00.7	505.074.00.7	Greige	→ p. 404	505.274.00.7	505.294.00.7	505.314.00.7	
505.264.00.8	505.074.00.8	Negru mat	→ p. 404				
Lățime 120 cm							
505.265.00.1	505.075.00.1	alb lucios	→ p. 404	505.275.00.1	505.295.00.1	505.315.00.1	505.335.00.1
505.265.00.2	505.075.00.2	alb mat	→ p. 404	505.275.00.2	505.295.00.2	505.315.00.2	505.335.00.2
505.265.00.3	505.075.00.3	Lava	→ p. 404	505.275.00.3	505.295.00.3	505.315.00.3	505.335.00.3
505.265.00.4	505.075.00.4	Gri nisip	→ p. 404	505.275.00.4	505.295.00.4	505.315.00.4	505.335.00.4
505.265.00.5	505.075.00.5	Stejar bej	→ p. 404	505.275.00.5	505.295.00.5	505.315.00.5	505.335.00.5
505.265.00.6	505.075.00.6	Nuc hickory	→ p. 404	505.275.00.6	505.295.00.6	505.315.00.6	505.335.00.6
505.265.00.7	505.075.00.7	Greige	→ p. 404	505.275.00.7	505.295.00.7	505.315.00.7	505.335.00.7
505.265.00.8	505.075.00.8	Negru mat	→ p. 404				





Evacuare orizontală								
Fără orificiu de robinet, alb		505.050.00.1						
Cu orificiu de robinet, alb		505.051.00.1						
Fără orificiu de robinet, alb mat		505.052.00.1						
Cu orificiu de robinet, alb mat		505.053.00.1						
Evacuare verticală								
Fără orificiu de robinet, alb		505.040.01.6						
Cu orificiu de robinet, alb		505.041.01.6						
		Blat pentru lavoar Geberit ONE cu decupaj, pentru lavoar pe blat rotunjit						
		Decupaj centru	Decupaj stânga	Decupaj dreapta	Decupaj dublu			
								
Cu patru sertare	Cu două sertare							
Lățime 135 cm								
505.266.00.1	505.076.00.1	alb lucios	→ p. 405				505.276.00.1	
505.266.00.2	505.076.00.2	alb mat	→ p. 405				505.276.00.2	
505.266.00.3	505.076.00.3	Lava	→ p. 405				505.276.00.3	
505.266.00.4	505.076.00.4	Gri nisip	→ p. 405				505.276.00.4	
505.266.00.5	505.076.00.5	Stejar bej	→ p. 405				505.276.00.5	
505.266.00.6	505.076.00.6	Nuc hickory	→ p. 405				505.276.00.6	
505.266.00.7	505.076.00.7	Greige	→ p. 405				505.276.00.7	
505.266.00.8	505.076.00.8	Negru mat	→ p. 405					
Baterii de lavoar ¹⁾								
116.464.21.1		Baterie de lavoar Geberit ONE, design rotundă, montaj pe perete, mixer cu două mâner, pentru casetă funcțională încastrată	cromat lucios	→ p. 539	✓ ²⁾	✓	✓	✓ ³⁾
116.464.14.1		Negru mat	→ p. 539	✓ ²⁾	✓	✓	✓ ³⁾	
116.465.21.1		Baterie de lavoar Geberit ONE, design rectangular, montaj pe perete, mixer cu două mâner, pentru casetă funcțională încastrată	cromat lucios	→ p. 540	✓ ²⁾	✓	✓	✓ ³⁾
116.465.14.1		Negru mat	→ p. 540	✓ ²⁾	✓	✓	✓ ³⁾	

✓ Compatibil

¹⁾ Pentru lavoare fără orificiu pentru robinet, este necesar elementul Geberit Duofix potrivit

²⁾ Bateria de lavoar nu este compatibilă cu lățimea de 60 cm

³⁾ Bateria de lavoar nu este compatibilă cu lățimea de 120 cm.

Geberit ONE lay-on washbasin, rectangular					Dulapuri cu oglindă, montaj încastrat	Cutie de instalare	Dulapuri cu oglindă, montaj aparent
505.023.00.1							
505.024.00.1							
505.025.00.1							
505.026.00.1							
505.031.01.6							
505.030.01.6							
Blat pentru lavoar Geberit ONE cu decupaj, pentru lavoar pe blat dreptunghiular							
Decupaj centru	Decupaj stânga	Decupaj dreapta	Decupaj dublu				
							
			505.286.00.1	-			60-120 cm
			505.286.00.2	-			60-120 cm
			505.286.00.3	-			60-120 cm
			505.286.00.4	-			60-120 cm
			505.286.00.5	-			60-120 cm
			505.286.00.6	-			60-120 cm
			505.286.00.7	-			60-120 cm
				-			60-120 cm
✓ ²⁾	✓	✓	✓ ³⁾				
✓ ²⁾	✓	✓	✓ ³⁾				
✓ ²⁾	✓	✓	✓ ³⁾				
✓ ²⁾	✓	✓	✓ ³⁾				

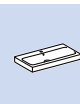

Lavoar pe blat Geberit ONE, formă concavă, evacuare orizontală

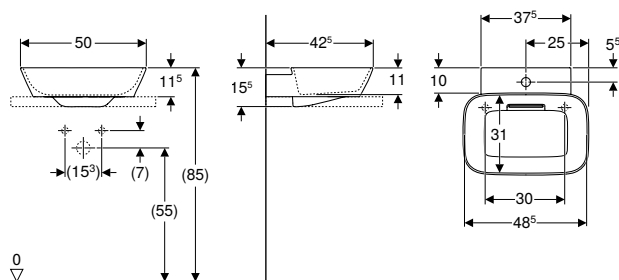

click & scan

Cod art.	Culoare/suprafață	Orificiu de robinet	Preaplin	B2 [cm]	H [cm]	T [cm]	T2 [cm]	EUR/buc.
B / lățime: 50 cm								
505.051.00.1	Lavoar: alb / KeraTect Mască: alb lucios	Centrat	Fără	48,6	15,5	42,5	31,2	476,57
505.053.00.1	Lavoar: alb mat Mască: alb lucios	Centrat	Fără	48,6	15,5	42,5	31,2	534,40
505.050.00.1	Lavoar: alb / KeraTect Mască: alb lucios	Fără	Fără	48,6	15,5	42,5	31,2	476,57
505.052.00.1	Lavoar: alb mat Mască: alb lucios	Fără	Fără	48,6	15,5	42,5	31,2	534,40

De comandat suplimentar

- Blat pentru lavoar Geberit ONE cu decupaj, pentru lavoar pe blat rotunjit → p. 430
- Blat pentru lavoar Geberit ONE cu decupaj, din piatră, pentru lavoar pe blat rotunjit → p. 432

Posibilitate de combinare cu

- Mobilier Geberit ONE pentru lavoar, cu un sertar → p. 402
- Mobilier Geberit ONE pentru lavoar, cu două sertare → p. 404
- Mobilier Geberit ONE pentru lavoar pe blat, cu două sertare → p. 403
- Mobilier Geberit ONE pentru lavoar pe blat, cu patru sertare → p. 405

Accesorii

- Capac cu ventil de scurgere ONE, cu inserție de pieptene, fixare magnetică → p. 378

Lavoar pe blat Geberit ONE, formă concavă, evacuare verticală

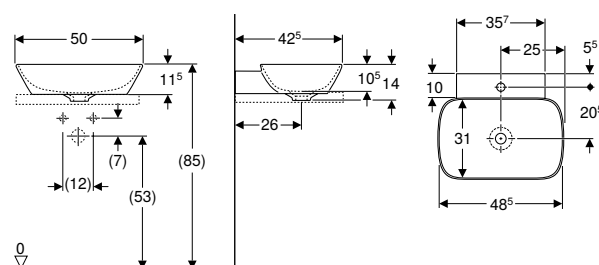

click & scan

Cod art.	Culoare/suprafață	Orificiu de robinet	Preaplin	H [cm]	T [cm]	EUR/buc.
B / lățime: 50 cm						
505.041.01.6	Alb / KeraTect	Centrat	Fără	14	42,5	302,25
505.040.01.6	Alb / KeraTect	Fără	Fără	14	42,5	302,25

De comandat suplimentar

- Blat pentru lavoar Geberit ONE cu decupaj, pentru lavoar pe blat rotunjit → p. 430
- Blat pentru lavoar Geberit ONE cu decupaj, din piatră, pentru lavoar pe blat rotunjit → p. 432
- Conexiune de lavoar și sifon pentru model cu economie de spațiu

Posibilitate de combinare cu

- Mobilier Geberit ONE pentru lavoar, cu un sertar → p. 402
- Mobilier Geberit ONE pentru lavoar, cu două sertare → p. 404
- Mobilier Geberit ONE pentru lavoar pe blat, cu două sertare → p. 403
- Mobilier Geberit ONE pentru lavoar pe blat, cu patru sertare → p. 405

Accesorii

- Scurgere de lavoar model cu economie de spațiu, variantă îngustă, cu scurgere liberă și capac de ventil, evacuare orizontală, pentru lavoar Geberit ONE, evacuare verticală → p. 550
- Scurgere de lavoar model cu economie de spațiu, variantă îngustă, cu acționare cu mâner și capac de ventil, evacuare orizontală, pentru lavoar Geberit ONE, evacuare verticală → p. 551



- Pentru instalarea lavoarului cu mobilier pentru lavoare este necesar un racord de lavoar Geberit, model cu economie de spațiu. Vezi prezentarea generală a gamei de produse - racorduri de lavoar Geberit ONE model cu economie de spațiu sau catalogul online, accesorii pentru lavoare

Lavoar pe blat Geberit ONE, dreptunghiular, evacuare orizontală

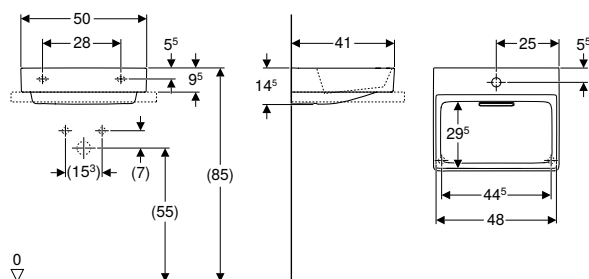

Cod art.	Culoare/suprafață	Orificiu de robinet	Preaplin	B2 [cm]	H [cm]	T [cm]	T2 [cm]	Puncte de fixare	EUR/buc.
B / lățime: 50 cm									
505.024.00.1	Lavoar: alb / KeraTect Mască: alb lucios	Centrat	Fără	48	14,5	41	29,4	2	411,79
505.026.00.1	Lavoar: alb mat Mască: alb lucios	Centrat	Fără	48	14,5	41	29,4	2	469,62
505.023.00.1	Lavoar: alb / KeraTect Mască: alb lucios	Fără	Fără	48	14,5	41	29,4	2	411,79
505.025.00.1	Lavoar: alb mat Mască: alb lucios	Fără	Fără	48	14,5	41	29,4	2	469,62

De comandat suplimentar

- Blat pentru lavoar Geberit ONE cu decupaj, pentru lavoar pe blat dreptunghiular → p. 432
- Blat pentru lavoar Geberit ONE cu decupaj, din piatră, pentru lavoar pe blat dreptunghiular → p. 434

Posibilitate de combinare cu

- Mobilier Geberit ONE pentru lavoar, cu un sertar → p. 402
- Mobilier Geberit ONE pentru lavoar, cu două sertare → p. 404
- Mobilier Geberit ONE pentru lavoar pe blat, cu două sertare → p. 403
- Mobilier Geberit ONE pentru lavoar pe blat, cu patru sertare → p. 405

Accesorii

- Capac cu ventil de scurgere ONE, cu inserție de pieptene, fixare magnetică → p. 378



Lavoar pe blat Geberit ONE, dreptunghiular, evacuare verticală

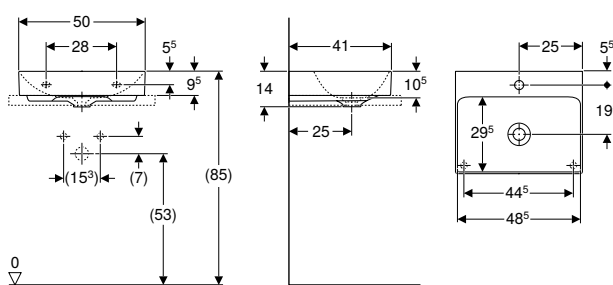

click & scan

Cod art.	Culoare/suprafață	Orificiu de robinet	Preaplin	H [cm]	T [cm]	EUR/buc.
B / lățime: 50 cm						
505.030.01.6	Alb / KeraTect	Centrat	Fără	14	41	244,15
505.031.01.6	Alb / KeraTect	Fără	Fără	14	41	244,15

De comandat suplimentar

- Blat pentru lavoar Geberit ONE cu decupaj, pentru lavoar pe blat dreptunghiular → p. 432
- Blat pentru lavoar Geberit ONE cu decupaj, din piatră, pentru lavoar pe blat dreptunghiular → p. 434
- Conexiune de lavoar și sifon pentru model cu economie de spațiu

Posibilitate de combinare cu

- Mobilier Geberit ONE pentru lavoar, cu un sertar → p. 402
- Mobilier Geberit ONE pentru lavoar, cu două sertare → p. 404
- Mobilier Geberit ONE pentru lavoar pe blat, cu două sertare → p. 403
- Mobilier Geberit ONE pentru lavoar pe blat, cu patru sertare → p. 405

Accesorii

- Scurgere de lavoar model cu economie de spațiu, variantă îngustă, cu scurgere liberă și capac de ventil, evacuare orizontală, pentru lavoar Geberit ONE, evacuare verticală → p. 550
- Scurgere de lavoar model cu economie de spațiu, variantă îngustă, cu acționare cu mâner și capac de ventil, evacuare orizontală, pentru lavoar Geberit ONE, evacuare verticală → p. 551



- Pentru instalarea lavoarului cu mobilier pentru lavoare este necesar un racord de lavoar Geberit, model cu economie de spațiu. Vezi prezentarea generală a gamei de produse - racorduri de lavoar Geberit ONE model cu economie de spațiu sau catalogul online, accesorii pentru lavoare

Lavoar pe blat Geberit iCon

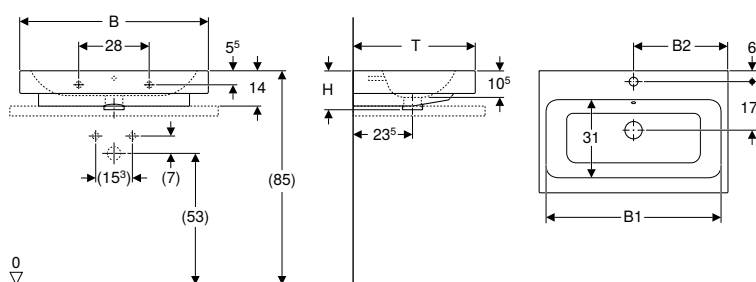

click & scan

Cod art.	Culoare/suprafață	Orificiu de robinet	Preaplin	B1 [cm]	B2 [cm]	H [cm]	T [cm]	EUR/buc.
B / lățime: 60 cm								
124560000	Alb	Centrat	Vizibil	54,5	30	15,5	48,5	191,76
B / lățime: 75 cm								
124575000	Alb	Centrat	Vizibil	69	37,5	15,5	48,5	312,91
B / lățime: 90 cm								
124590000	Alb	Centrat	Vizibil	85	45	15,5	48,5	416,65

Accesorii

- Sifon cu tub de imersiune Geberit pentru lavoar, evacuare orizontală → p. 548
- Scurgere de lavoar Geberit model cu economie de spațiu, model îngust, cu dop cu ventil exterior cu acționare prin apăsare → p. 551
- Scurgere de lavoar Geberit model cu economie de spațiu, cu structură subțire, cu dop de supapă exterioară și acționare prin mâner → p. 550
- Scurgere de lavoar Geberit model cu structură subțire, cu scurgere liberă și capac de ventil → p. 550

Lavoar pe blat Geberit iCon Light

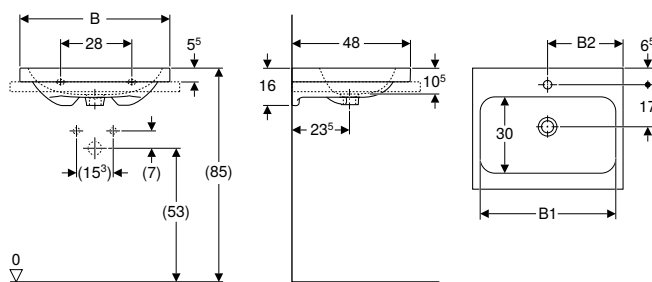

click & scan

Cod art.	Culoare/suprafață	Orificiu de robinet	Preaplin	B1 [cm]	B2 [cm]	H [cm]	T [cm]	EUR/buc.
B / lățime: 60 cm								
501.847.00.1	Alb	Centrat	Vizibil	54	30	16	48	193,32
501.847.00.3 *	Alb	Fără	Vizibil	54	30	16	48	193,32
501.847.00.5 *	Alb	Centrat	Fără	54	30	16	48	193,32
501.847.00.7 *	Alb	Fără	Fără	54	30	16	48	193,32
501.847.JT.1	Alb / Mat	Centrat	Vizibil	54	30	16	48	290,10
B / lățime: 75 cm								
501.848.00.1	Alb	Centrat	Vizibil	68	37,5	16	48	315,46
501.848.00.3 *	Alb	Fără	Vizibil	68	37,5	16	48	315,46
501.848.00.5 *	Alb	Centrat	Fără	68	37,5	16	48	315,46
501.848.00.7 *	Alb	Fără	Fără	68	37,5	16	48	315,46
501.848.JT.1	Alb / Mat	Centrat	Vizibil	68	37,5	16	48	411,01

* Producție orientată spre comenzi

Accesorii

- Sifon cu tub de imersiune Geberit pentru lavoar, evacuare orizontală → p. 548
- Scurgere de lavoar Geberit model cu economie de spațiu, model îngust, cu dop cu ventil exterior cu acționare prin apăsare → p. 551
- Scurgere de lavoar Geberit model cu economie de spațiu, cu structură subțire, cu dop de supapă exterioară și acționare prin mâner → p. 550
- Scurgere de lavoar Geberit model cu structură subțire, cu scurgere liberă și capac de ventil → p. 550

Lavoar pe blat Geberit VariForm, rotund

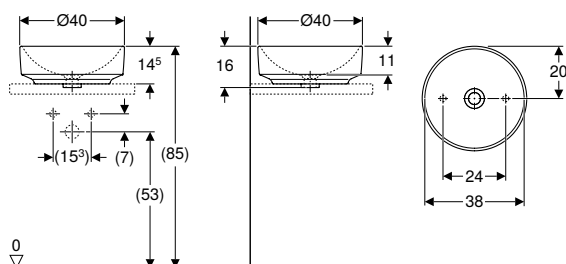

click & scan

Cod art.	Culoare/suprafață	Orificiu de robinet	Preaplin	B [cm]	H [cm]	T [cm]	EUR/buc.
D / diametru exterior: 40 cm							
500.768.01.2	Alb	Fără	Fără	40	16	40	143,71

Posibilitate de combinare cu

- Mobilier Geberit VariForm pentru lavoar pe blat, cu un sertar, blat și sifon → p. 427
- Mobilier Geberit VariForm pentru lavoar pe blat, cu două sertare, blat și sifon → p. 428
- Mobilier Geberit VariForm pentru lavoar pe blat, cu trei sertare, blat și sifon → p. 429

Accesorii

- Ventil de scurgere Geberit cu scurgere liberă și capac de ventil → p. 198
- Ventil de scurgere Geberit cu scurgere liberă, sită → p. 554

Lavoar pe blat Geberit VariForm, rotund, cu gaură de robinet

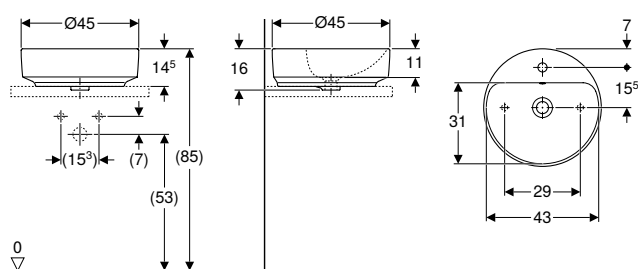

click & scan

Cod art.	Culoare/suprafață	Orificiu de robinet	Preaplin	B [cm]	H [cm]	T [cm]	EUR/buc.
D / diametru exterior: 45 cm							
500.769.01.2	Alb	Centrat	Vizibil	45	15,8	45	143,71
500.770.01.2*	Alb	Centrat	Fără	45	15,8	45	143,71

* Producție orientată spre comenzi

Posibilitate de combinare cu

- Mobilier Geberit VariForm pentru lavoar pe blat, cu un sertar, blat și sifon → p. 427
- Mobilier Geberit VariForm pentru lavoar pe blat, cu două sertare, blat și sifon → p. 428
- Mobilier Geberit VariForm pentru lavoar pe blat, cu trei sertare, blat și sifon → p. 429

Accesorii

- Ventil de scurgere Geberit cu scurgere liberă și capac de ventil → p. 198
- Ventil de scurgere Geberit cu scurgere liberă, sită → p. 554

Lavoar pe blat Geberit VariForm, oval

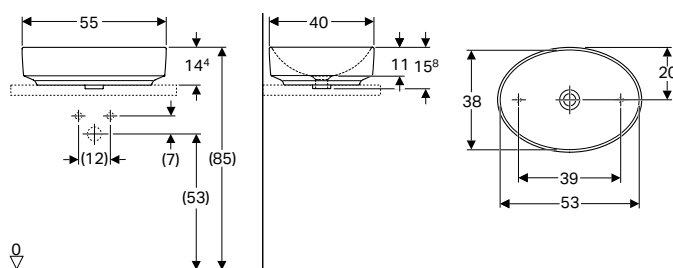

click & scan

Cod art.	Culoare/suprafață	Orificiu de robinet	Preaplin	H [cm]	T [cm]	EUR/buc.
B / lățime: 55 cm						
500.771.01.2	Alb	Fără	Fără	15,8	40	155,70

Posibilitate de combinare cu

- Mobilier Geberit VariForm pentru lavoar pe blat, cu un sertar, blat și sifon → p. 427
- Mobilier Geberit VariForm pentru lavoar pe blat, cu două sertare, blat și sifon → p. 428
- Mobilier Geberit VariForm pentru lavoar pe blat, cu trei sertare, blat și sifon → p. 429

Accesorii

- Ventil de scurgere Geberit cu scurgere liberă și capac de ventil → p. 198
- Ventil de scurgere Geberit cu scurgere liberă, sită → p. 554

Lavoar pe blat Geberit VariForm, oval, cu gaură de robinet

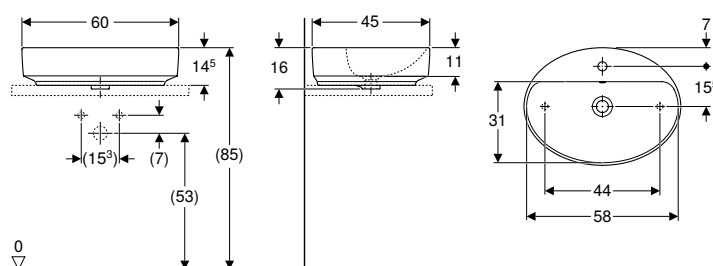

click & scan

Cod art.	Culoare/suprafață	Orificiu de robinet	Preaplin	H [cm]	T [cm]	EUR/buc.
B / lățime: 60 cm						
500.772.01.2	Alb	Centrat	Vizibil	16	45	162,87
500.773.01.2*	Alb	Centrat	Fără	16	45	162,87

* Producție orientată spre comenzi

Posibilitate de combinare cu

- Mobilier Geberit VariForm pentru lavoar pe blat, cu un sertar, blat și sifon → p. 427
- Mobilier Geberit VariForm pentru lavoar pe blat, cu două sertare, blat și sifon → p. 428
- Mobilier Geberit VariForm pentru lavoar pe blat, cu trei sertare, blat și sifon → p. 429

Accesorii

- Ventil de scurgere Geberit cu scurgere liberă și capac de ventil → p. 198
- Ventil de scurgere Geberit cu scurgere liberă, sită → p. 554

Lavoar pe blat Geberit VariForm, eliptic

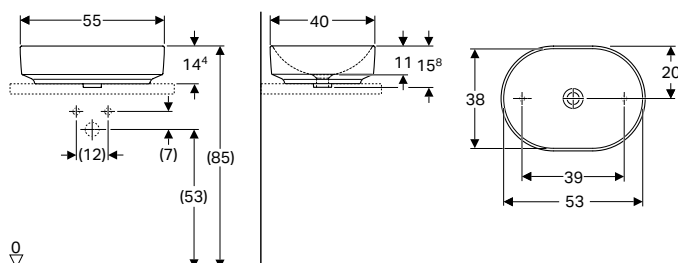

Cod art.	Culoare/suprafață	Orificiu de robinet	Preaplin	H [cm]	T [cm]	EUR/buc.
B / lățime: 55 cm						
500.774.01.2	Alb	Fără	Fără	15,8	40	160,46

Posibilitate de combinare cu

- Mobilier Geberit VariForm pentru lavoar pe blat, cu un sertar, blat și sifon → p. 427
- Mobilier Geberit VariForm pentru lavoar pe blat, cu două sertare, blat și sifon → p. 428
- Mobilier Geberit VariForm pentru lavoar pe blat, cu trei sertare, blat și sifon → p. 429

Accesorii

- Ventil de scurgere Geberit cu scurgere liberă și capac de ventil → p. 198
- Ventil de scurgere Geberit cu scurgere liberă, sită → p. 554

Lavoar pe blat Geberit VariForm, eliptic, cu gaură de robinet

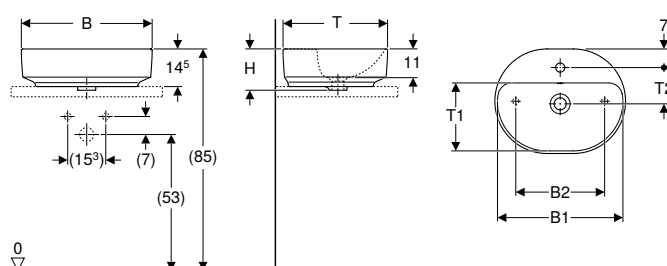

Cod art.	Culoare/suprafață	Orificiu de robinet	Preaplin	B1 [cm]	B2 [cm]	H [cm]	T [cm]	T1 [cm]	T2 [cm]	EUR/buc.
B / lățime: 50 cm										
500.775.01.2	Alb	Centrat	Vizibil	48	34	16	40	26	14	155,70
500.776.01.2*	Alb	Centrat	Fără	48	34	16	40	26	14	155,70
B / lățime: 60 cm										
500.777.01.2	Alb	Centrat	Vizibil	58	44	16	45	31	15,5	167,69
500.778.01.2*	Alb	Centrat	Fără	58	44	16	45	31	15,5	167,69

* Producție orientată spre comenzi

Posibilitate de combinare cu

- Mobilier Geberit VariForm pentru lavoar pe blat, cu un sertar, blat și sifon → p. 427
- Mobilier Geberit VariForm pentru lavoar pe blat, cu două sertare, blat și sifon → p. 428
- Mobilier Geberit VariForm pentru lavoar pe blat, cu trei sertare, blat și sifon → p. 429

Accesorii

- Ventil de scurgere Geberit cu scurgere liberă și capac de ventil → p. 198
- Ventil de scurgere Geberit cu scurgere liberă, sită → p. 554

Lavoar pe blat Geberit VariForm, dreptunghiular

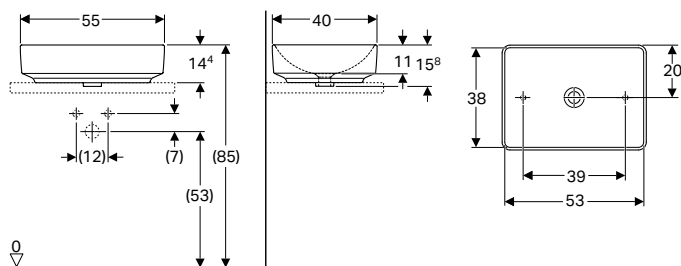

click & scan

Cod art.	Culoare/suprafață	Orificiu de robinet	Preaplin	H [cm]	T [cm]	EUR/buc.
B / lățime: 55 cm						
500.779.01.2	Alb	Fără	Fără	15,8	40	165,28

Posibilitate de combinare cu

- Mobilier Geberit VariForm pentru lavoar pe blat, cu un sertar, blat și sifon → p. 427
- Mobilier Geberit VariForm pentru lavoar pe blat, cu două sertare, blat și sifon → p. 428
- Mobilier Geberit VariForm pentru lavoar pe blat, cu trei sertare, blat și sifon → p. 429

Accesorii

- Ventil de scurgere Geberit cu scurgere liberă și capac de ventil → p. 198
- Ventil de scurgere Geberit cu scurgere liberă, sită → p. 554

Lavoar pe blat Geberit VariForm, dreptunghiular, cu gaură de robinet

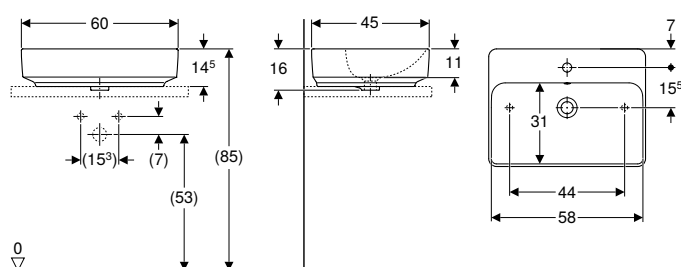

click & scan

Cod art.	Culoare/suprafață	Orificiu de robinet	Preaplin	H [cm]	T [cm]	EUR/buc.
B / lățime: 60 cm						
500.780.01.2	Alb	Centrat	Vizibil	15,8	45	172,45
500.781.01.2 *	Alb	Centrat	Fără	15,8	45	172,45

* Producție orientată spre comenzi

Posibilitate de combinare cu

- Mobilier Geberit VariForm pentru lavoar pe blat, cu un sertar, blat și sifon → p. 427
- Mobilier Geberit VariForm pentru lavoar pe blat, cu două sertare, blat și sifon → p. 428
- Mobilier Geberit VariForm pentru lavoar pe blat, cu trei sertare, blat și sifon → p. 429

Accesorii

- Ventil de scurgere Geberit cu scurgere liberă și capac de ventil → p. 198
- Ventil de scurgere Geberit cu scurgere liberă, sită → p. 554

Lavoar

Lavoar Geberit ONE, evacuare orizontală

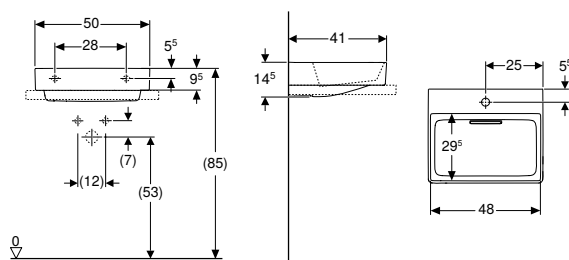

click & scan

Cod art.	Culoare/suprafață	Orificiu de robinet	Preaplin	B [cm]	B2 [cm]	B3 [cm]	Lățimea dulapului inferior [cm]	H [cm]	T [cm]	T2 [cm]	Puncte de fixare	EUR/buc.
505.018.00.1	Lavoar: alb / KeraTect Mască: alb lucios	Fără	Fără	50	48		50	14,5	41	29,5	2	386,34
505.019.00.1	Lavoar: alb / KeraTect Mască: alb lucios	Centrat	Fără	50	48	25	50	14,5	41	29,5	2	386,34

Accesorii

- Capac cu ventil de scurgere ONE, cu inserție de pieptene, fixare magnetică → p. 378

Lavoar Geberit ONE, evacuare verticală

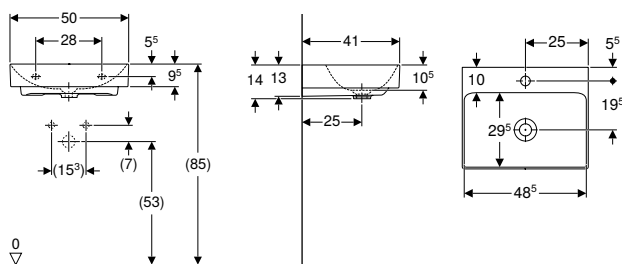

click & scan

Cod art.	Culoare/suprafață	Orificiu de robinet	Preaplin	B [cm]	B2 [cm]	B3 [cm]	Lățimea dulapului inferior [cm]	H [cm]	T [cm]	T1 [cm]	T2 [cm]	T3 [cm]	Puncte de fixare	EUR/buc.
505.020.01.6	Alb / KeraTect	Centrat	Fără	50	48,5	25	50	14	41	25	29,5	19,5	2	220,88
505.021.01.6	Alb / KeraTect	Fără	Fără	50	48,5	25	50	14	41	25	29,5		2	220,88

De comandat suplimentar

- Conexiune de lavoar și sifon pentru model cu economie de spațiu

Accesorii

- Scurgere de lavoar model cu economie de spațiu, variantă îngustă, cu scurgere liberă și capac de ventil, evacuare orizontală, pentru lavoar Geberit ONE, evacuare verticală → p. 550
- Scurgere de lavoar model cu economie de spațiu, variantă îngustă, cu acționare cu mâner și capac de ventil, evacuare orizontală, pentru lavoar Geberit ONE, evacuare verticală → p. 551



- Pentru instalarea lavoarului cu mobilier pentru lavoare este necesar un racord de lavoar Geberit, model cu economie de spațiu. Vezi prezentarea generală a gamei de produse - racorduri de lavoar Geberit ONE model cu economie de spațiu sau catalogul online, accesorii pentru lavoare



Lavoar Geberit Xeno²

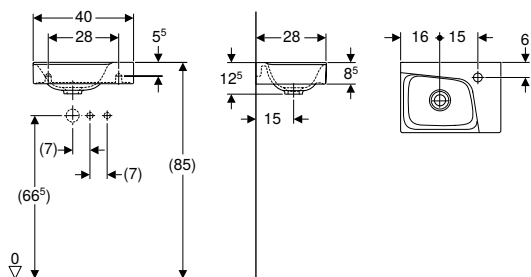

click & scan

Cod art.	Culoare/suprafață	Orificiu de robinet	Preaplin	H [cm]	T [cm]	EUR/buc.
B / lățime: 40 cm						
500.529.01.1	Alb / KeraTect	Dreapta	Fără	12,5	28	156,84
500.528.01.1	Alb / KeraTect	Stânga	Fără	12,5	28	156,84

Posibilitate de combinare cu

- Mobilier Geberit Xeno² pentru lavoar, cu o ușă → p. 396

Accesorii

- Privire de ansamblu asupra accesoriilor – Lavoare Geberit Xeno² → p. 377

Lavoar Geberit Acanto

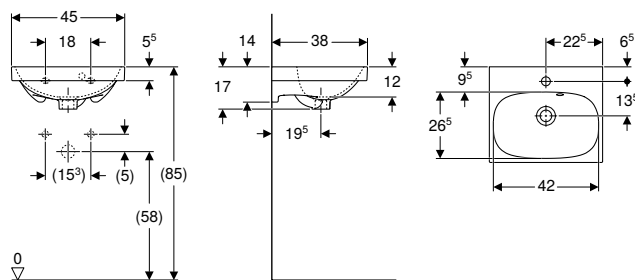

click & scan

Cod art.	Culoare/suprafață	Orificiu de robinet	Preaplin	H [cm]	T [cm]	EUR/buc.
B / lățime: 45 cm						
500.636.01.2	Alb	Centrat	Vizibil	17	38	109,45

Posibilitate de combinare cu

- Mobilier Geberit Acanto pentru lavoar, cu un sertar → p. 398
- Mobilier Geberit Acanto pentru lavoar, cu o ușă și sifon → p. 397

Accesorii

- Sifon cu tub de imersiune Geberit pentru lavoar, evacuare orizontală → p. 548
- Sifon cu tub de imersiune Geberit pentru lavoar, model cu economie de spațiu, evacuare orizontală → p. 549

Lavoar Geberit Acanto orificiu de robinet dreapta

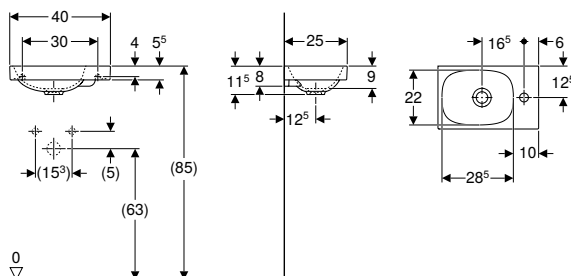

click & scan

Cod art.	Culoare/suprafață	Orificiu de robinet	Preaplin	H [cm]	T [cm]	EUR/buc.
B / lățime: 40 cm						
500.635.01.2	Alb	Dreapta	Fără	11,5	25	92,39

Posibilitate de combinare cu

- Mobilier Geberit Acanto pentru lavoar, cu o ușă → p. 396
- Mobilier Geberit Acanto pentru lavoar, cu o ușă și sifon → p. 397

Accesorii

- Ventil de scurgere Geberit cu scurgere liberă și capac de ventil → p. 198
- Ventil de scurgere Geberit cu scurgere liberă, sită → p. 554
- Sifon cu tub de imersiune Geberit pentru lavoar, evacuare orizontală → p. 548
- Sifon cu tub de imersiune Geberit pentru lavoar, model cu economie de spațiu, evacuare orizontală → p. 549

Lavoar Geberit iCon

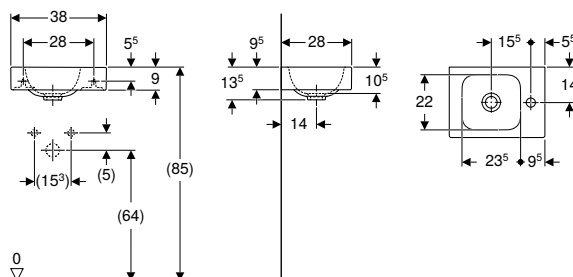

click & scan

Cod art.	Culoare/suprafață	Orificiu de robinet	Preaplin	H [cm]	T [cm]	EUR/buc.
B / lățime: 38 cm						
124736000	Alb	Dreapta	Fără	13,5	28	79,76
124836000	Alb	Stânga	Fără	13,5	28	79,76

Posibilitate de combinare cu

- Mobilier Geberit iCon pentru lavoar, cu o ușă → p. 399

Accesorii

- Ventil de scurgere Geberit cu scurgere liberă și capac de ventil → p. 198
- Ventil de scurgere Geberit cu scurgere liberă, sită → p. 554
- Sifon cu tub de imersiune Geberit pentru lavoar, evacuare orizontală → p. 548
- Sifon cu tub de imersiune Geberit pentru lavoar, model cu economie de spațiu, evacuare orizontală → p. 549

Lavoar Geberit iCon cu blat

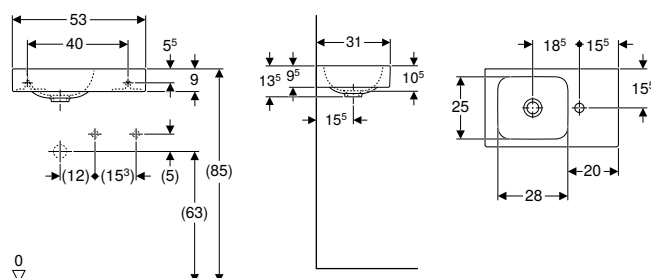

click & scan

Cod art.	Culoare/suprafață	Orificiu de robinet	Preaplin	H [cm]	T [cm]	Blat	EUR/buc.
B / lățime: 53 cm							
124053000	Alb	Dreapta	Fără	13,5	31	Dreapta	177,08
124153000	Alb	Stânga	Fără	13	31	Stânga	177,08

Posibilitate de combinare cu

- Mobilier Geberit iCon pentru lavoar, cu un sertar → p. 400

Accesorii

- Ventil de scurgere Geberit cu scurgere liberă, sită → p. 554
- Ventil de scurgere Geberit cu scurgere liberă și capac de ventil → p. 198
- Sifon cu tub de imersiune Geberit pentru lavoar, evacuare orizontală → p. 548
- Sifon cu tub de imersiune Geberit pentru lavoar, model cu economie de spațiu, evacuare orizontală → p. 549

Lavoar Geberit iCon Light

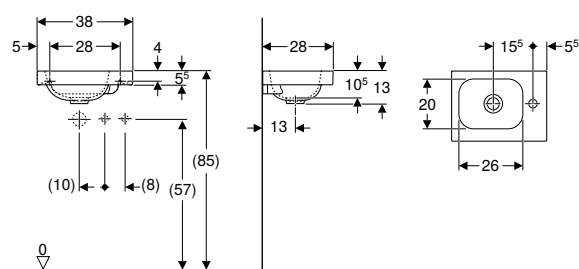

Cod art.	Culoare/suprafață	Orificiu de robinet	Preaplin	H [cm]	T [cm]	Blat	EUR/buc.
B / lățime: 38 cm							
501.830.00.1	Alb	Dreapta	Fără	13	28	Dreapta	78,95
501.830.00.3 *	Alb	Fără	Fără	13	28	Dreapta	78,95
501.830.JT.1	Alb / Mat	Dreapta	Fără	13	28	Dreapta	167,83
501.831.00.1	Alb	Stânga	Fără	13	28	Stânga	78,95
501.831.00.3 *	Alb	Fără	Fără	13	28	Stânga	78,95
501.831.JT.1	Alb / Mat	Stânga	Fără	13	28	Stânga	167,83

* Producție orientată spre comenzi

Posibilitate de combinare cu

- Mobilier Geberit iCon pentru lavoar, cu o ușă → p. 399

Accesorii

- Sifon cu tub de imersiune Geberit pentru lavoar, evacuare orizontală → p. 548
- Sifon cu tub de imersiune Geberit pentru lavoar, model cu economie de spațiu, evacuare orizontală → p. 549
- Ventil de scurgere Geberit cu scurgere liberă, sită → p. 554
- Ventil de scurgere Geberit cu scurgere liberă și capac de ventil → p. 198

Lavoar Geberit iCon Light cu blat

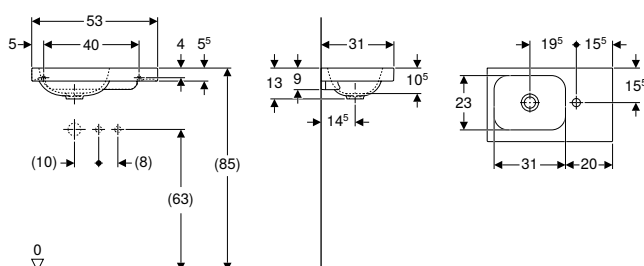

Cod art.	Culoare/suprafață	Orificiu de robinet	Preaplin	H [cm]	T [cm]	Blat	EUR/buc.
B / lățime: 53 cm							
501.832.00.1	Alb	Dreapta	Fără	13	31	Dreapta	175,35
501.832.00.3 *	Alb	Fără	Fără	13	31	Dreapta	175,35
501.832.JT.1	Alb / Mat	Dreapta	Fără	13	31	Dreapta	263,46
501.833.00.1	Alb	Stânga	Fără	13	31	Stânga	175,35
501.833.00.3 *	Alb	Fără	Fără	13	31	Stânga	175,35
501.833.JT.1	Alb / Mat	Stânga	Fără	13	31	Stânga	263,46

* Producție orientată spre comenzi

Posibilitate de combinare cu

- Mobilier Geberit iCon pentru lavoar, cu un sertar → p. 400

Accesorii

- Sifon cu tub de imersiune Geberit pentru lavoar, evacuare orizontală → p. 548
- Sifon cu tub de imersiune Geberit pentru lavoar, model cu economie de spațiu, evacuare orizontală → p. 549
- Ventil de scurgere Geberit cu scurgere liberă, sită → p. 554
- Ventil de scurgere Geberit cu scurgere liberă și capac de ventil → p. 198

Lavoar Geberit Smyle Square

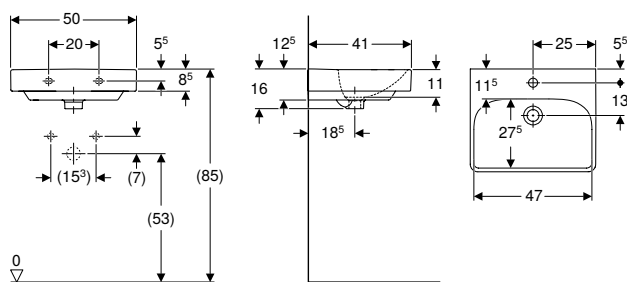

click & scan

Cod art. Culoare/suprafață Orificiu de robinet Preaplin Lățimea dulapului inferior H T EUR/buc.
[cm] [cm] [cm]

B / lățime: 50 cm

Cod art.	Culoare/suprafață	Orificiu de robinet	Preaplin	Lățimea dulapului inferior [cm]	H [cm]	T [cm]	EUR/buc.
500.256.01.1	Alb	Centrat	Vizibil	49,2	16	41	91,05

Posibilitate de combinare cu

- Mobilier Geberit Smyle Square pentru lavoar, cu o ușă → p. 401
- Semipiedestal Geberit Smyle → p. 374
- Piedestal Geberit Selnova Square → p. 374

Accesorii

- Sifon cu tub de imersiune Geberit pentru lavoar, evacuare orizontală → p. 548

Lavoar Geberit Smyle Square cu orificiu de preaplin asimetric

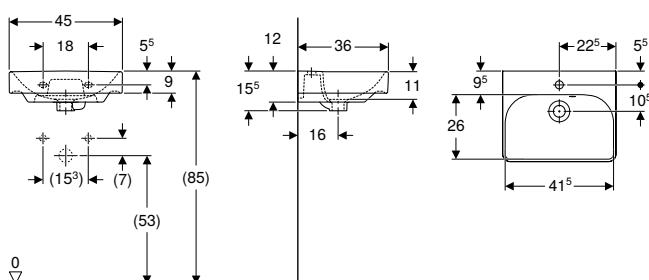

click & scan

Cod art. Culoare/suprafață Orificiu de robinet Preaplin Lățimea dulapului inferior H T EUR/buc.
[cm] [cm] [cm]

B / lățime: 45 cm

Cod art.	Culoare/suprafață	Orificiu de robinet	Preaplin	Lățimea dulapului inferior [cm]	H [cm]	T [cm]	EUR/buc.
500.222.01.1	Alb	Centrat	Vizibil	44,2	15,5	36	83,19

Posibilitate de combinare cu

- Mobilier Geberit Smyle Square pentru lavoar, cu o ușă → p. 401
- Semipiedestal Geberit Smyle pentru lavoar → p. 374
- Piedestal Geberit Selnova Square → p. 374

Accesorii

- Ventil de scurgere Geberit model cu economie de spațiu, cu structură subțire, cu dop de supapă exterioară și acționare prin apăsare → p. 553
- Scurgere de lavoar Geberit model cu economie de spațiu, model îngust, cu dop cu ventil exterior cu acționare prin apăsare → p. 551
- Sifon cu tub de imersiune Geberit pentru lavoar, evacuare orizontală → p. 548
- Sifon cu tub de imersiune Geberit pentru lavoar, model cu economie de spațiu, evacuare orizontală → p. 549

Lavoar Geberit Selnova Compact cu orificiu de preaplin asimetric

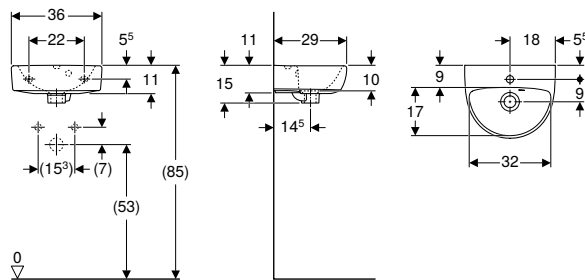

click & scan

Cod art.	Culoare/suprafață	Orificiu de robinet	Preaplin	H [cm]	T [cm]	EUR/buc.
B / lățime: 36 cm						
500.320.01.7	Alb	Centrat	Vizibil	15	29	33,42

Accesorii

- Sifon cu tub de imersiune Geberit pentru lavoar, evacuare orizontală → p. 548

Lavoar Geberit Selnova

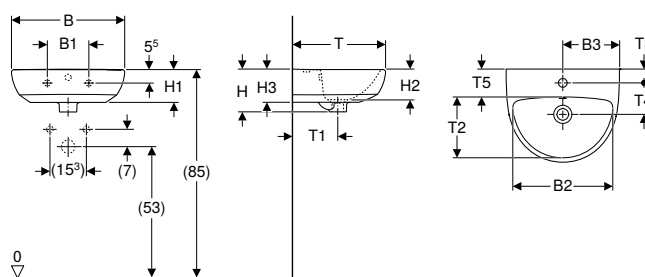

click & scan

Cod art.	Culoare/suprafață	Orificiu de robinet	Preaplin	B1 [cm]	B2 [cm]	B3 [cm]	H [cm]	H1 [cm]	H2 [cm]	H3 [cm]	T [cm]	T1 [cm]	T2 [cm]	T3 [cm]	T4 [cm]	T5 [cm]	EUR/buc.
B / lățime: 45 cm																	
500.324.01.7	Alb	Centrat	Vizibil	16,5	39,5	22,5	17	13	12	13	37	18	24	5,5	12,5	10,5	38,19
B / lățime: 50 cm																	
500.295.01.7	Alb	Centrat	Vizibil	23	43	25	18	14	13	14	41	19,5	26	6,5	13	11	52,52
500.294.01.7	Alb	Fără	Vizibil	23	42		18	14	13	14	41	19,5	26			11	52,52

Posibilitate de combinare cu

- Semipiedestal Geberit Selnova → p. 375
- Piedestal Geberit Selnova → p. 373

Accesorii

- Sifon cu tub de imersiune Geberit pentru lavoar, evacuare orizontală → p. 548



- Semipiedestal Geberit Abalona doar pentru lavoare 50 cm

Lavoar Geberit Selnova Square

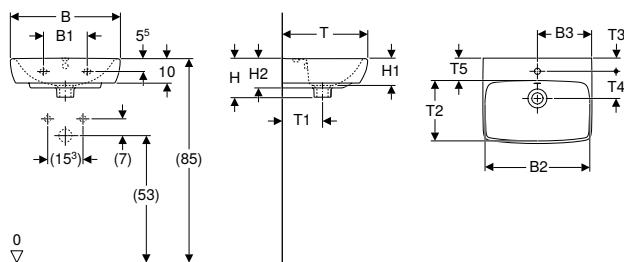

click & scan

Cod art.	Culoare/ suprafață	Orificiu de robinet	Preaplin	B1 [cm]	B2 [cm]	B3 [cm]	Lățimea dulapului inferior [cm]	H [cm]	H1 [cm]	H2 [cm]	T [cm]	T1 [cm]	T2 [cm]	T3 [cm]	T4 [cm]	T5 [cm]	EUR/buc.
----------	-----------------------	------------------------	----------	------------	------------	------------	---------------------------------------	-----------	------------	------------	-----------	------------	------------	------------	------------	------------	----------

B / lățime: 45 cm

500.322.01.2*	Alb	Centrat	Fără	18	40	22,5	38,6	16	11	12	35	18	21,5	5,5	12,5	9	42,95
500.322.01.7	Alb	Centrat	Vizibil	18	40	22,5	38,6	16	11	12	35	18	21,5	5,5	12,5	9	42,95

B / lățime: 50 cm

500.310.01.2*	Alb	Centrat	Fără	23	44,5	25	41,8	17	12	13,5	42	20	27,5	6,5	13,5	11	58,19
500.310.01.7	Alb	Centrat	Vizibil	23	44,5	25	41,8	17	12	13,5	42	20	27,5	6,5	13,5	11	58,19
500.301.01.7	Alb	Fără	Vizibil	23	44,5		41,8	17	12	13,5	42	20	27,5			11	58,19

* Producție orientată spre comenzi

Posibilitate de combinare cu

- Semipiedestal Geberit Selnova Square pentru lavoar → p. 375
- Semipiedestal Geberit Selnova → p. 375
- Piedestal Geberit Selnova Square → p. 374
- Piedestal Geberit Selnova → p. 373

Accesorii

- Sifon cu tub de imersiune Geberit pentru lavoar, evacuare orizontală → p. 548



- Semipiedestal Geberit Abalona Square doar pentru lavoare 45 cm
- Semipiedestal Geberit Abalona doar pentru lavoare 50 cm

Lavoar Geberit Selnova Square cu orificiu de preaplin asimetric

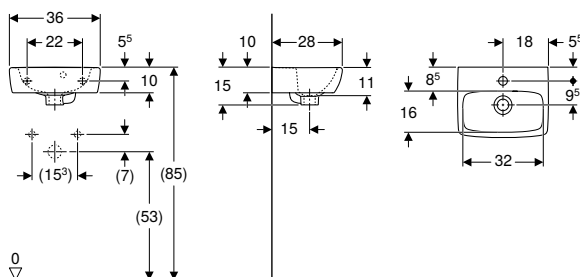

click & scan

Cod art.	Culoare/suprafață	Orificiu de robinet	Preaplin	H [cm]	T [cm]	EUR/buc.
----------	-------------------	------------------------	----------	-----------	-----------	----------

B / lățime: 36 cm

500.316.01.7	Alb	Centrat	Vizibil	15	28	38,19
--------------	-----	---------	---------	----	----	-------

Posibilitate de combinare cu

- Piedestal Geberit Selnova Square → p. 374

Accesorii

- Sifon cu tub de imersiune Geberit pentru lavoar, evacuare orizontală → p. 548

Set lavoar Geberit Selnova Square cu mobilier, o ușă

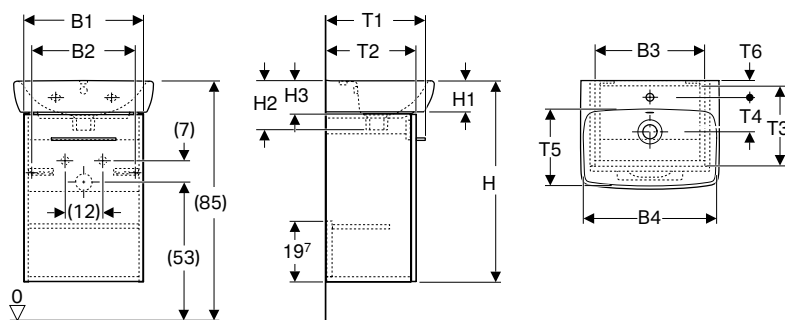

click & scan

Cod art.	Culoare/suprafață	Orificiu de robinet	Preaplin	B	B1	B2	B3	B4	H	H1	H2	H3	T	T1	T2	T3	T4	T5	T6	EUR/buc.
----------	-------------------	---------------------	----------	---	----	----	----	----	---	----	----	----	---	----	----	----	----	----	----	----------

Lățimea lavoarului: 36 cm

502.742.00.1	Alb / Vopsit foarte lucios	Centrat	Vizibil	36	32,3	25,9	29,1	32	65,2	9,5	15	11	28	25,3	22,4	18,9	9,5	16	5,5	156,54
502.743.00.1	* Lava / Vopsit mat	Centrat	Vizibil	36	32,3	25,9	29,1	32	65,2	9,5	15	11	28	25,3	22,4	18,9	9,5	16	5,5	156,54
502.744.00.1	Nuc american Hickory / Melamină structură lemnoasă	Centrat	Vizibil	36	32,3	25,9	29,1	32	65,2	9,5	15	11	28	25,3	22,4	18,9	9,5	16	5,5	146,67
502.745.00.1	* Nuc american Hickory deschis / Melamină structură lemnoasă	Centrat	Vizibil	36	32,3	25,9	29,1	32	65,2	9,5	15	11	28	25,3	22,4	18,9	9,5	16	5,5	146,67

Lățimea lavoarului: 45 cm

502.746.00.1	Alb / Vopsit foarte lucios	Centrat	Vizibil	45	38,6	32,2	35,4	40	64,9	9,2	16	11	35	32,1	29,2	25,7	12,5	21,5	5,5	171,16
502.747.00.1	* Lava / Vopsit mat	Centrat	Vizibil	45	38,6	32,2	35,4	40	64,9	9,2	16	11	35	32,1	29,2	25,7	12,5	21,5	5,5	171,16
502.748.00.1	Nuc american Hickory / Melamină structură lemnoasă	Centrat	Vizibil	45	38,6	32,2	35,4	40	64,9	9,2	16	11	35	32,1	29,2	25,7	12,5	21,5	5,5	161,27
502.749.00.1	* Nuc american Hickory deschis / Melamină structură lemnoasă	Centrat	Vizibil	45	38,6	32,2	35,4	40	64,9	9,2	16	11	35	32,1	29,2	25,7	12,5	21,5	5,5	161,27

Lățimea lavoarului: 50 cm

502.750.00.1	Alb / Vopsit foarte lucios	Centrat	Vizibil	50	44	37,6	40,8	44,5	64,9	9,2	17	12	42	38,2	35,3	31,8	13,5	27,5	6,5	200,12
502.751.00.1	* Lava / Vopsit mat	Centrat	Vizibil	50	44	37,6	40,8	44,5	64,9	9,2	17	12	42	38,2	35,3	31,8	13,5	27,5	6,5	200,12
502.752.00.1	Nuc american Hickory / Melamină structură lemnoasă	Centrat	Vizibil	50	44	37,6	40,8	44,5	64,9	9,2	17	12	42	38,2	35,3	31,8	13,5	27,5	6,5	190,24
502.753.00.1	* Nuc american Hickory deschis / Melamină structură lemnoasă	Centrat	Vizibil	50	44	37,6	40,8	44,5	64,9	9,2	17	12	42	38,2	35,3	31,8	13,5	27,5	6,5	190,24

* Producție orientată spre comenzi

Posibilitate de combinare cu

- Mobilier mic Geberit Selnova Square, cu o ușă → p. 441
- Dulap de înălțime medie Geberit Selnova Square, cu o ușă → p. 447

Accesorii

- Prezentare generală accesorii – Mobilier pentru baie Geberit Selnova Square → p. 475

Lavoar Geberit Selnova Compact

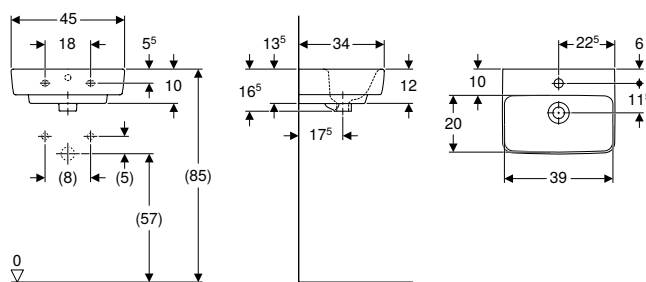

click & scan

Cod art.	Culoare/suprafață	Orificiu de robinet	Preaplin	H [cm]	T [cm]	EUR/buc.
B / lățime: 45 cm						
501.561.00.7	Alb	Centrat	Vizibil	16,5	34	45,48

Posibilitate de combinare cu

- Semipedestal Geberit Selnova Compact pentru lavoar → p. 375

Accesorii

- Sifon cu tub de imersiune Geberit pentru lavoar, evacuare orizontală → p. 548
- Sifon cu tub de imersiune Geberit pentru lavoar, model cu economie de spațiu, evacuare orizontală → p. 549
- Ventil de scurgere Geberit cu scurgere liberă și capac de ventil → p. 198
- Ventil de scurgere Geberit cu scurgere liberă, sită → p. 554

Lavoar Geberit Selnova Compact, proiecție mică

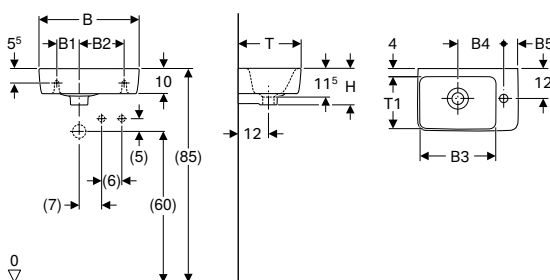

click & scan

Cod art.	Culoare/suprafață	Orificiu de robinet	Preaplin	B1 [cm]	B2 [cm]	B3 [cm]	B4 [cm]	B5 [cm]	H [cm]	T [cm]	T1 [cm]	Blat	EUR/buc.
B / lățime: 40 cm													
501.517.00.7	Alb	Dreapta	Vizibil	10	17	26,5	18,5	5,5	15	25	18,5	Fără	47,17
501.518.00.7	Alb	Stânga	Vizibil	10	17	26,5	18,5	5,5	15	25	18,5	Fără	47,17
B / lățime: 50 cm													
501.513.00.7	Alb	Dreapta	Vizibil	10	26	28	20	13	15	25	18	Fără	57,95
501.506.00.7	Alb	Stânga	Vizibil	10	26	28	20	13	15	25	18	Fără	57,95

Accesorii

- Sifon cu tub de imersiune Geberit pentru lavoar, evacuare orizontală → p. 548
- Sifon cu tub de imersiune Geberit pentru lavoar, model cu economie de spațiu, evacuare orizontală → p. 549
- Ventil de scurgere Geberit cu scurgere liberă și capac de ventil → p. 198
- Ventil de scurgere Geberit cu scurgere liberă, sită → p. 554

Lavoar Geberit Selnova Compact, proiecție mică, cu blat

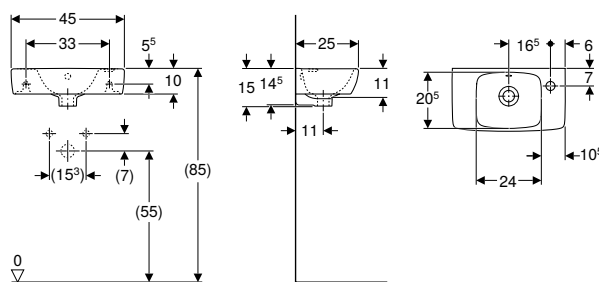

click & scan

Cod art.	Culoare/suprafață	Orificiu de robinet	Preaplin	B [cm]	Lățimea dulapului inferior [cm]	H [cm]	T [cm]	Blat	EUR/buc.
500.318.01.5	Alb	Dreapta	Vizibil	45	40,8	15	25	Stânga	43,39
500.318.01.7	Alb	Dreapta	Vizibil	45	40,8	15	25	Stânga	42,95
500.319.01.5	Alb	Stânga	Vizibil	45	40,8	15	25	Dreapta	43,39

Posibilitate de combinare cu

- Semipedestal Geberit Selnova Square pentru lavoar → p. 375
- Pedestal Geberit Selnova Square → p. 374

Accesorii

- Sifon cu tub de imersiune Geberit pentru lavoar, evacuare orizontală → p. 548
- Sifon cu tub de imersiune Geberit pentru lavoar, model cu economie de spațiu, evacuare orizontală → p. 549
- Ventil de scurgere Geberit cu scurgere liberă și capac de ventil → p. 198
- Ventil de scurgere Geberit cu scurgere liberă, sită → p. 554

Lavoar Geberit Selnova Compact, proiecție mică, cu blat

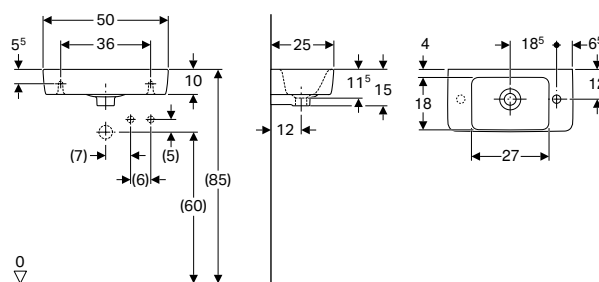

click & scan

Cod art.	Culoare/suprafață	Orificiu de robinet	Preaplin	H [cm]	T [cm]	Blat	EUR/buc.
B / lățime: 50 cm							
501.507.00.7	Alb	Dreapta	Vizibil	15	25	Stânga	57,95

Accesorii

- Sifon cu tub de imersiune Geberit pentru lavoar, evacuare orizontală → p. 548
- Sifon cu tub de imersiune Geberit pentru lavoar, model cu economie de spațiu, evacuare orizontală → p. 549
- Ventil de scurgere Geberit cu scurgere liberă și capac de ventil → p. 198
- Ventil de scurgere Geberit cu scurgere liberă, sită → p. 554

Lavoar de colț

Lavoar de colț Geberit iCon

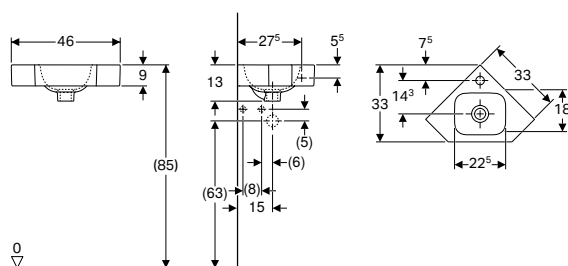

click & scan

Cod art.	Culoare/suprafață	Orificiu de robinet	Preaplin	H [cm]	T [cm]	EUR/buc.
B / lățime: 46 cm						
124729000	Alb	Centrat	Fără	13	33	108,75

Accesorii

- Sifon cu tub de imersiune Geberit pentru lavoar, evacuare orizontală → p. 548
- Ventil de scurgere Geberit cu scurgere liberă și capac de ventil → p. 198
- Sifon cu tub de imersiune Geberit pentru lavoar, model cu economie de spațiu, evacuare orizontală → p. 549
- Ventil de scurgere Geberit cu scurgere liberă, sită → p. 554

Lavoar de colț Geberit Selnova

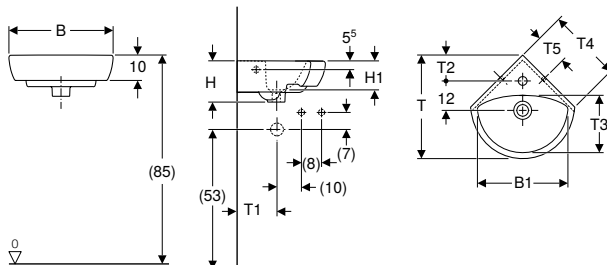

click & scan

Cod art.	Culoare/suprafață	Orificiu de robinet	Preaplin	B1	H	H1	T	T1	T2	T3	T4	T5	EUR/buc.	
				[cm]	[cm]	[cm]	[cm]	[cm]	[cm]	[cm]	[cm]	[cm]		
B / lățime: 41,5 cm														
500.326.01.5	Alb		Centrat	Vizibil	36	16,5	11,5	41	22	10	22,5	29,5	11,5	43,39
B / lățime: 59 cm														
501.050.00.5			Centrat	Vizibil	53	18	13	56	28,5	16,5	31,5	41,5	17	67,52

Posibilitate de combinare cu

- Pedestal Geberit Selnova → p. 373

Accesorii

- Sifon cu tub de imersiune Geberit pentru lavoar, evacuare orizontală → p. 548



- Pedestal Geberit Selnova doar pentru lavoare de colț 59 cm

Lavoar de colț Geberit Selnova Compact

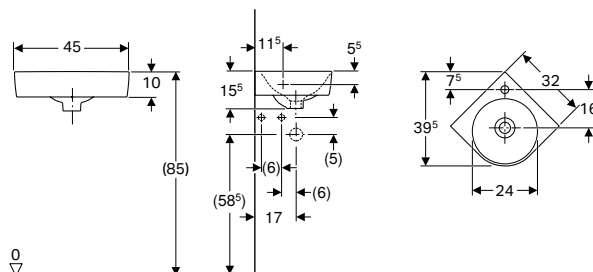

click & scan

Cod art.	Culoare/suprafață	Orificiu de robinet	Preaplin	H	T	EUR/buc.
				[cm]	[cm]	
B / lățime: 45 cm						
501.519.00.7	Alb	Centrat	Vizibil	15,5	39,5	61,69

Accesorii

- Sifon cu tub de imersiune Geberit pentru lavoar, evacuare orizontală → p. 548
- Sifon cu tub de imersiune Geberit pentru lavoar, model cu economie de spațiu, evacuare orizontală → p. 549
- Ventil de scurgere Geberit cu scurgere liberă și capac de ventil → p. 198
- Ventil de scurgere Geberit cu scurgere liberă, sită → p. 554

Lavoar de colț Geberit Selnova Compact

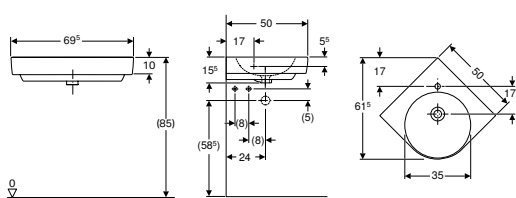

click & scan

Cod art.	Culoare/suprafață	Orificiu de robinet	Preaplin	B	Lățimea dulapului inferior	H	T	EUR/buc.
				[cm]	[cm]	[cm]	[cm]	
501.508.00.7	Alb	Centrat	Vizibil	69,5	69	15,5	61,5	101,49

Accesorii

- Sifon cu tub de imersiune Geberit pentru lavoar, evacuare orizontală → p. 548
- Sifon cu tub de imersiune Geberit pentru lavoar, model cu economie de spațiu, evacuare orizontală → p. 549

Lavoare semiîncorporate

Lavoar semiîncorporat Geberit Selnova

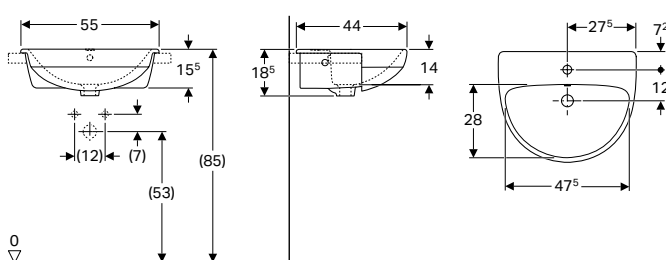

click & scan

Cod art.	Culoare/suprafață	Orificiu de robinet	Preaplin	H	T	EUR/buc.
				[cm]	[cm]	
B / lățime: 55 cm						
500.311.01.7	Alb	Centrat	Vizibil	18,5	44	81,20

Accesorii

- Sifon cu tub de imersiune Geberit pentru lavoar, evacuare orizontală → p. 548

Lavoar semiîncorporat Geberit Selnova Square

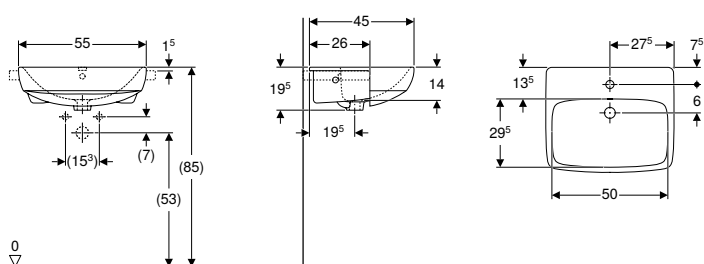

click & scan

Cod art.	Culoare/suprafață	Orificiu de robinet	Preaplin	H	T	EUR/buc.
				[cm]	[cm]	
B / lățime: 55 cm						
501.467.00.7	Alb	Centrat	Vizibil	19,5	45	81,20

Accesorii

- Sifon cu tub de imersiune Geberit pentru lavoar, evacuare orizontală → p. 548

Lavoar semiîncorporat Geberit VariForm, rotund

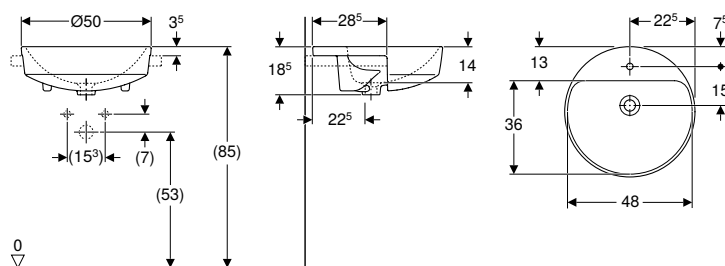

Cod art.	Culoare/suprafață	D [cm]	Orificiu de robinet	Preaplin	H [cm]	T [cm]	EUR/buc.
B / lățime: 50 cm							
500.782.01.2	Alb	50	Centrat	Vizibil	18,5	50	143,71

Lavoare încorporate

Lavoar încorporat Geberit VariForm, rotund

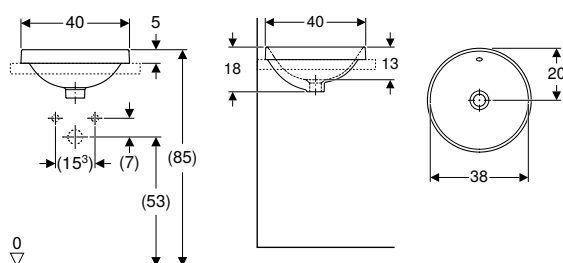

Cod art.	Culoare/suprafață	D [cm]	Orificiu de robinet	Preaplin	H [cm]	T [cm]	EUR/buc.
B / lățime: 40 cm							
500.701.01.2	alb / parte inferioară: glazurat	40	Fără	Vizibil	18	40	71,89
500.703.01.2*	alb / parte inferioară: glazurat	40	Fără	Fără	18	40	71,89

* Producție orientată spre comenzi

Accesorii

- Ventil de scurgere Geberit cu scurgere liberă și capac de ventil → p. 198
- Ventil de scurgere Geberit cu scurgere liberă, sită → p. 554

Lavoar încorporat Geberit VariForm, rotund, cu gaură de robinet

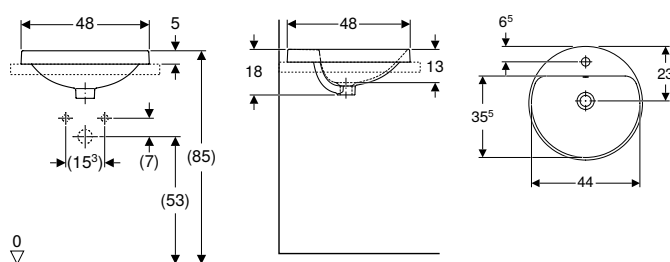

Cod art.	Culoare/suprafață	D [cm]	Orificiu de robinet	Preaplin	H [cm]	T [cm]	EUR/buc.
B / lățime: 48 cm							
500.705.01.2	alb / parte inferioară: glazurat	48	Centrat	Vizibil	18	48	71,89
500.707.01.2*	alb / parte inferioară: glazurat	48	Centrat	Fără	18	48	71,89

* Producție orientată spre comenzi

Accesorii

- Ventil de scurgere Geberit cu scurgere liberă și capac de ventil → p. 198
- Ventil de scurgere Geberit cu scurgere liberă, sită → p. 554

Lavoar încorporat Geberit VariForm, oval

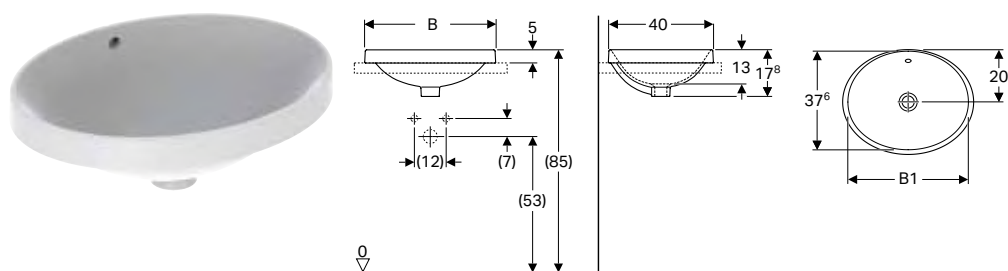

click & scan

Cod art.	Culoare/suprafață	Orificiu de robinet	Preaplin	B1 [cm]	H [cm]	T [cm]	EUR/buc.
B / lățime: 50 cm							
500.709.01.2	alb / parte inferioară: glazurat	Fără	Vizibil	46	17,8	40	79,06
500.711.01.2*	alb / parte inferioară: glazurat	Fără	Fără	46	17,8	40	79,06
B / lățime: 55 cm							
500.717.01.2	alb / parte inferioară: glazurat	Fără	Vizibil	53	17,8	40	83,88
500.719.01.2*	alb / parte inferioară: glazurat	Fără	Fără	53	17,8	40	83,88

* Producție orientată spre comenzi

Accesorii

- Ventil de scurgere Geberit cu scurgere liberă și capac de ventil → p. 198
- Ventil de scurgere Geberit cu scurgere liberă, sită → p. 554

Lavoar încorporat Geberit VariForm, oval, cu gaură de robinet

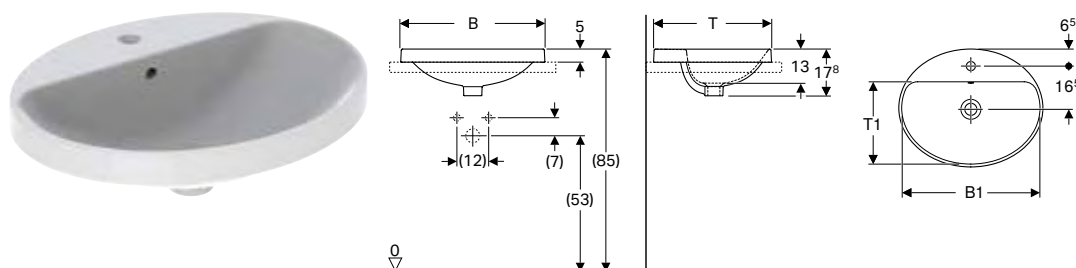

click & scan

Cod art.	Culoare/suprafață	Orificiu de robinet	Preaplin	B1 [cm]	H [cm]	T [cm]	T1 [cm]	EUR/buc.
B / lățime: 50 cm								
500.713.01.2	alb / parte inferioară: glazurat	Centrat	Vizibil	47,8	17,8	45	31,5	79,06
500.715.01.2*	alb / parte inferioară: glazurat	Centrat	Fără	47,8	17,8	45	31,5	79,06
B / lățime: 55 cm								
500.721.01.2	alb / parte inferioară: glazurat	Centrat	Vizibil	52,8	17,8	45	31,5	83,88
500.723.01.2*	alb / parte inferioară: glazurat	Centrat	Fără	52,8	17,8	45	31,5	83,88
B / lățime: 60 cm								
500.725.01.2	alb / parte inferioară: glazurat	Centrat	Vizibil	58	17,8	48	34,5	91,05
500.727.01.2*	alb / parte inferioară: glazurat	Centrat	Fără	58	17,8	48	34,5	91,05

* Producție orientată spre comenzi

Accesorii

- Ventil de scurgere Geberit cu scurgere liberă și capac de ventil → p. 198
- Ventil de scurgere Geberit cu scurgere liberă, sită → p. 554

Lavoar încorporat Geberit VariForm, eliptic

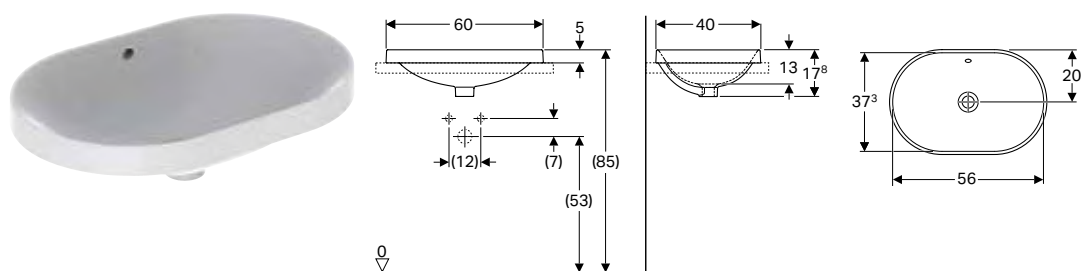

click & scan

Cod art.	Culoare/suprafață	Orificiu de robinet	Preaplin	H [cm]	T [cm]	EUR/buc.
B / lățime: 60 cm						
500.729.01.2	alb / parte inferioară: glazurat	Fără	Vizibil	17,8	40	95,81
500.731.01.2 *	alb / parte inferioară: glazurat	Fără	Fără	17,8	40	95,81

* Producție orientată spre comenzi

Accesorii

- Ventil de scurgere Geberit cu scurgere liberă și capac de ventil → p. 198
- Ventil de scurgere Geberit cu scurgere liberă, sită → p. 554

Lavoar încorporat Geberit VariForm, eliptic, cu gaură de robinet

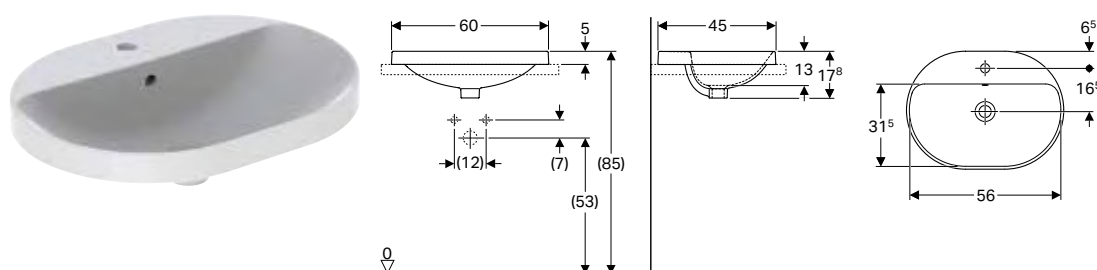

click & scan

Cod art.	Culoare/suprafață	Orificiu de robinet	Preaplin	H [cm]	T [cm]	EUR/buc.
B / lățime: 60 cm						
500.733.01.2	alb / parte inferioară: glazurat	Centrat	Vizibil	17,8	45	95,81
500.735.01.2 *	alb / parte inferioară: glazurat	Centrat	Fără	17,8	45	95,81

* Producție orientată spre comenzi

Accesorii

- Ventil de scurgere Geberit cu scurgere liberă și capac de ventil → p. 198
- Ventil de scurgere Geberit cu scurgere liberă, sită → p. 554

Lavoar încorporat Geberit VariForm, dreptunghiular

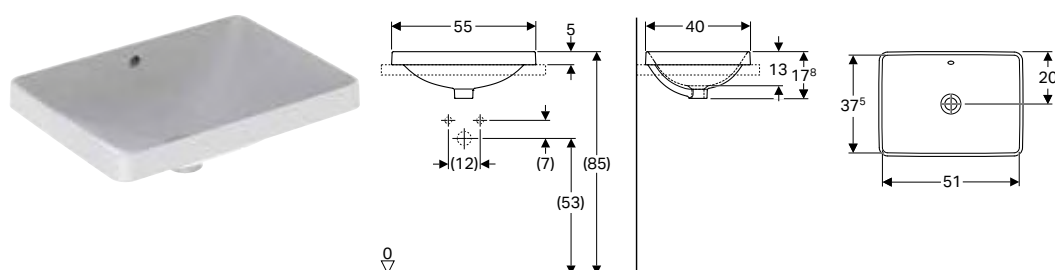

click & scan

Cod art.	Culoare/suprafață	Orificiu de robinet	Preaplin	H [cm]	T [cm]	EUR/buc.
B / lățime: 55 cm						
500.737.01.2	alb / parte inferioară: glazurat	Fără	Vizibil	17,8	40	100,63
500.739.01.2 *	alb / parte inferioară: glazurat	Fără	Fără	17,8	40	100,63

* Producție orientată spre comenzi

Accesorii

- Ventil de scurgere Geberit cu scurgere liberă și capac de ventil → p. 198
- Ventil de scurgere Geberit cu scurgere liberă, sită → p. 554

Lavoar încorporat Geberit VariForm, dreptunghiular, cu gaură de robinet

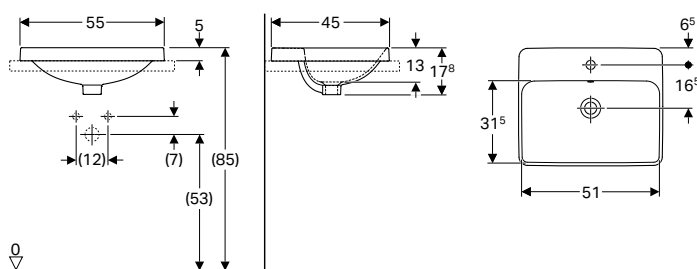

click & scan

Cod art.	Culoare/suprafață	Orificiu de robinet	Preaplin	H [cm]	T [cm]	EUR/buc.
B / lățime: 55 cm						
500.741.01.2	alb / parte inferioară: glazurat	Centrat	Vizibil	17,8	45	100,63
500.743.01.2 *	alb / parte inferioară: glazurat	Centrat	Fără	17,8	45	100,63

* Producție orientată spre comenzi

Accesorii

- Ventil de scurgere Geberit cu scurgere liberă și capac de ventil → p. 198
- Ventil de scurgere Geberit cu scurgere liberă, sită → p. 554

Set lavoar încorporat Geberit Selnova Square cu mobilier și blat de lavoar, două sertare

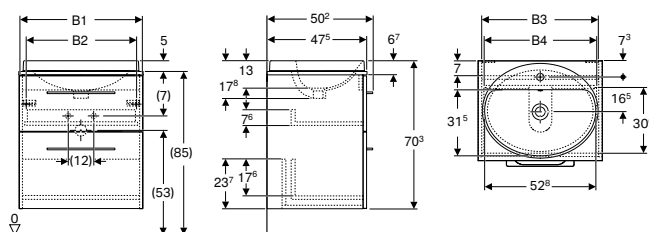

click & scan

Cod art.	Culoare/suprafață	Orificiu de robinet	Preaplin	B1 [cm]	B2 [cm]	B3 [cm]	B4 [cm]	Lățimea lavoarului [cm]	H [cm]	T [cm]	EUR/buc.
B / lățime: 59,1 cm											
502.868.00.1	Alb / Vopsit foarte lucios	Centrat	Vizibil	58,8	52,4	55,6	51,3	55	70,3	50,2	404,18
502.869.00.1 *	Lava / Vopsit mat	Centrat	Vizibil	58,8	52,4	55,6	51,3	55	70,3	50,2	404,18
502.870.00.1	Nuc american Hickory / Melamină structură lemnoasă	Centrat	Vizibil	58,8	52,4	55,6	51,3	55	70,3	50,2	392,62
502.871.00.1 *	Nuc american Hickory deschis / Melamină structură lemnoasă	Centrat	Vizibil	58,8	52,4	55,6	51,3	55	70,3	50,2	392,62
B / lățime: 79,1 cm											
502.872.00.1	Alb / Vopsit foarte lucios	Centrat	Vizibil	78,8	72,4	75,6	71,3	55	70,3	50,2	519,67
502.873.00.1 *	Lava / Vopsit mat	Centrat	Vizibil	78,8	72,4	75,6	71,3	55	70,3	50,2	519,67
502.874.00.1	Nuc american Hickory / Melamină structură lemnoasă	Centrat	Vizibil	78,8	72,4	75,6	71,3	55	70,3	50,2	508,12
502.875.00.1 *	Nuc american Hickory deschis / Melamină structură lemnoasă	Centrat	Vizibil	78,8	72,4	75,6	71,3	55	70,3	50,2	508,12

* Producție orientată spre comenzi

Posibilitate de combinare cu

- Mobilier mic Geberit Selnova Square, cu o ușă → p. 441
- Dulap de înălțime medie Geberit Selnova Square, cu o ușă → p. 447
- Dulap cu oglindă Geberit Selnova Square, cu două uși → p. 507
- Oglindă Geberit Selnova Square → p. 496

Accesorii

- Prezentare generală accesorii – Mobilier pentru baie Geberit Selnova Square → p. 475

Lavoar încorporat Geberit Selnova Square

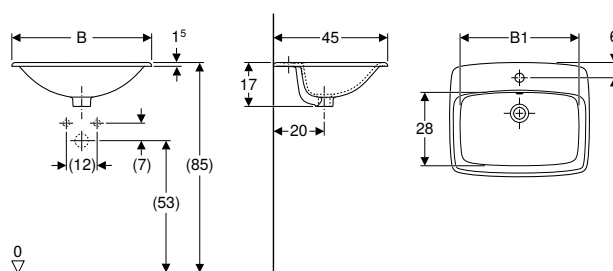

click & scan

Cod art.	Culoare/suprafață	Orificiu de robinet	Preaplin	B1 [cm]	H [cm]	T [cm]	EUR/buc.
B / lățime: 55 cm							
500.306.01.1	Alb	Centrat	Vizibil	46	17	45	92,39
B / lățime: 60 cm							
500.307.01.7	Alb	Centrat	Vizibil	50	17	45	95,55

Accesorii

- Sifon cu tub de imersiune Geberit pentru lavoar, evacuare orizontală → p. 548

Lavoare montat sub blat

Lavoar montat sub blat Geberit VariForm, rotund

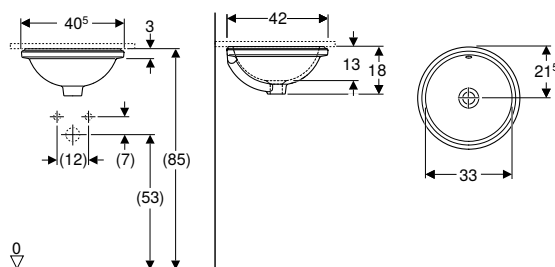

click & scan

Cod art.	Culoare/suprafață	Orificiu de robinet	Preaplin	H [cm]	T [cm]	EUR/buc.
B / lățime: 40,5 cm						
500.745.01.2	alb / parte inferioară: glazurat	Fără	Vizibil	18	42	79,06
500.747.01.2 *	alb / parte inferioară: glazurat	Fără	Fără	18	42	79,06

* Producție orientată spre comenzi

Accesorii

- Ventil de scurgere Geberit cu scurgere liberă și capac de ventil → p. 198
- Ventil de scurgere Geberit cu scurgere liberă, sită → p. 554

Lavoar montat sub blat Geberit VariForm, oval

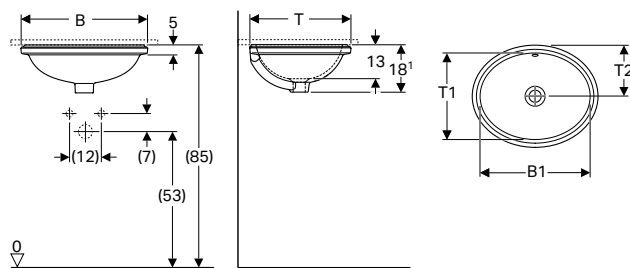

click & scan

Cod art.	Culoare/suprafață	Orificiu de robinet	Preaplin	B1 [cm]	H [cm]	T [cm]	T1 [cm]	T2 [cm]	EUR/buc.
----------	-------------------	---------------------	----------	------------	-----------	-----------	------------	------------	----------

B / lățime: 49,5 cm

500.749.01.2	alb / parte inferioară: glazurat	Fără	Vizibil	42	18	42	33	21,5	83,88
500.751.01.2 *	alb / parte inferioară: glazurat	Fără	Fără	42	18	42	33	21,5	83,88

B / lățime: 56 cm

500.753.01.2	alb / parte inferioară: glazurat	Fără	Vizibil	50	18	46	40	23	88,64
500.755.01.2 *	alb / parte inferioară: glazurat	Fără	Fără	50	18	46	40	23	88,64

* Producție orientată spre comenzi

Accesorii

- Ventil de scurgere Geberit cu scurgere liberă și capac de ventil → p. 198
- Ventil de scurgere Geberit cu scurgere liberă, sită → p. 554

Lavoar montat sub blat Geberit VariForm, eliptic

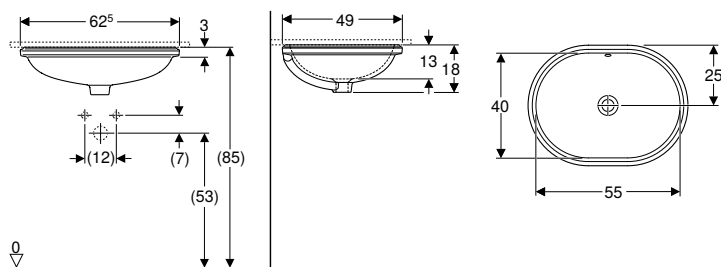

click & scan

Cod art.	Culoare/suprafață	Orificiu de robinet	Preaplin	H [cm]	T [cm]	EUR/buc.
----------	-------------------	---------------------	----------	-----------	-----------	----------

B / lățime: 62,5 cm

500.757.01.2	alb / parte inferioară: glazurat	Fără	Vizibil	18	49	98,22
500.759.01.2 *	alb / parte inferioară: glazurat	Fără	Fără	18	49	98,22

* Producție orientată spre comenzi

Accesorii

- Ventil de scurgere Geberit cu scurgere liberă și capac de ventil → p. 198
- Ventil de scurgere Geberit cu scurgere liberă, sită → p. 554

Lavoar montat sub blat Geberit VariForm, dreptunghiular

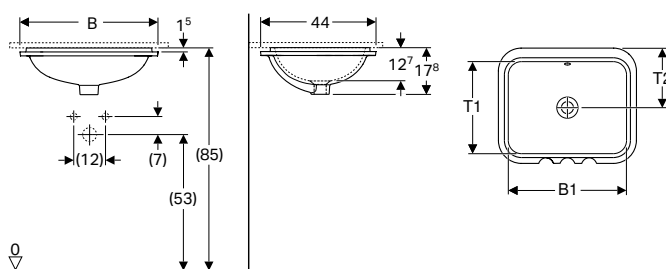

click & scan

Cod art.	Culoare/suprafață	Orificiu de robinet	Preaplin	B1 [cm]	H [cm]	T [cm]	T1 [cm]	T2 [cm]	EUR/buc.
B / lățime: 53 cm									
500.761.01.2	alb / parte inferioară: glazurat	Fără	Vizibil	45	17,8	44	35	22	98,22
500.763.01.2*	alb / parte inferioară: glazurat	Fără	Fără	45	17,8	44	35	22	98,22
B / lățime: 58 cm									
500.765.01.2	alb / parte inferioară: glazurat	Fără	Vizibil	50	17,8	49	40	24,5	103,04
500.767.01.2*	alb / parte inferioară: glazurat	Fără	Fără	50	17,8	49	40	24,5	103,04

* Producție orientată spre comenzi

Accesorii

- Ventil de scurgere Geberit cu scurgere liberă și capac de ventil → p. 198
- Ventil de scurgere Geberit cu scurgere liberă, sită → p. 554

Lavoare varianta Comfort

Lavoar Geberit Selnova Comfort, cu acces liber

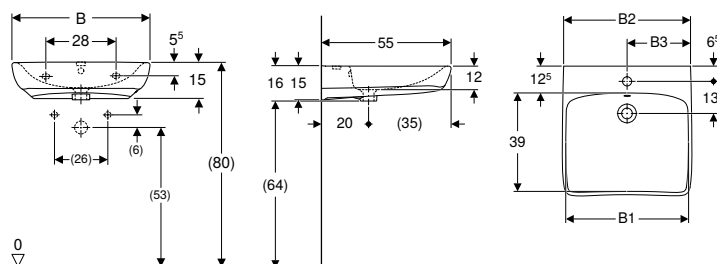

click & scan

Cod art.	Culoare/suprafață	Orificiu de robinet	Preaplin	B1 [cm]	H [cm]	T [cm]	EUR/buc.
B / lățime: 55 cm							
501.461.00.7	Alb	Centrat	Vizibil	48	15	55	85,98
500.187.01.7	Alb	Centrat	Fără	48	15	55	85,98
B / lățime: 60 cm							
502.769.00.7	Alb	Centrat	Vizibil	53	15	55	95,53
502.770.00.7	Alb	Centrat	Fără	53	15	55	95,53
502.771.00.7	Alb	Fără	Fără	53	15	55	95,53
B / lățime: 65 cm							
501.463.00.7	Alb	Centrat	Vizibil	58	15	55	105,08
500.188.01.7	Alb	Centrat	Fără	58	15	55	105,08

Accesorii

- Sifon încastrat Geberit pentru lavoar, cu rezervor încastrat, set gata de instalare, ventil cu sită și țevă de preaplin, evacuare orizontală → p. 552
- Set sifon încastrat Geberit pentru lavoar, evacuare orizontală → p. 552
- Sifon cu tub de imersiune Geberit pentru lavoar, model cu economie de spațiu, evacuare orizontală → p. 549
- Ventil de scurgere Geberit cu scurgere liberă și capac de ventil → p. 198
- Ventil de scurgere Geberit cu scurgere liberă, sită → p. 554
- Sifon cu tub de imersiune Geberit pentru lavoar, evacuare orizontală → p. 548

Lavoar Geberit Selnova Comfort Square, cu acces liber

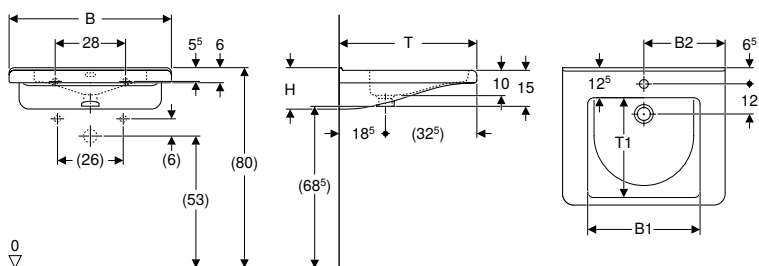

click & scan

Cod art.	Culoare/suprafață	Orificiu de robinet	Preaplin	B1 [cm]	B2 [cm]	H [cm]	T [cm]	T1 [cm]	EUR/buc.
B / lățime: 55 cm									
500.785.00.7	Alb	Centrat	Vizibil	42	27,5	15,5	52,5	37,5	163,82
500.786.00.7	Alb	Centrat	Fără	42	27,5	15,5	52,5	37,5	163,82
500.787.01.7	Alb	Fără	Fără	42	27,5	15,5	52,5	37,5	163,82
B / lățime: 65 cm									
500.788.01.7	Alb	Centrat	Vizibil	45	32,5	15,5	55	40	203,44
500.789.01.7	Alb	Centrat	Fără	45	32,5	15,5	55	40	203,44
500.790.01.7	Alb	Fără	Fără	45	32,5	15,5	55	40	203,44

Accesorii















- Sifon încastat Geberit pentru lavoar, cu rezervor încastat, set gata de instalare, ventil cu sită și țevă de preaplin, evacuare orizontală → p. 552
- Ventil de scurgere Geberit cu scurgere liberă și capac de ventil → p. 198
- Ventil de scurgere Geberit cu scurgere liberă, sită → p. 554
- Sifon cu tub de imersiune Geberit pentru lavoar, evacuare orizontală → p. 548



Lavoare pentru copii

Prezentare generală a gamei de produse - Spațiu de joacă și de spălare Geberit Bambini, cu orificii pentru baterii











Geberit România, Versiune: February 2024

					Spațiu de joacă și de spălare Geberit Bambini, cu două locuri de spălare, spălător mai adânc stânga	Spațiu de joacă și de spălare Geberit Bambini, cu două locuri de spălare, spălător mai adânc dreapta	
					90 cm	90 cm	
alb alpin					502.973.00.1	502.974.00.1	
Decor în roșu carmin/portocaliu					502.973.FY.1	502.974.FY.1	
Decor în albastru oceanic/albastru deschis					502.973.SX.1	502.974.SX.1	
Decor în verde pădure/verde deschis					502.973.79.1	502.974.79.1	
							
					→ p. 360	→ p. 361	
Armături - selectați o opțiune							
Alimentare de la rețea	cromat	116.209.21.1		→ p. 524	2	2	
	multicolor	577660000		→ p. 524	2	2	
Alimentare de la baterie	cromat	116.208.21.1		→ p. 529	2	2	
	multicolor	577650000		→ p. 528	2	2	
Mixer cu o sigură manetă	Albastru oceanic	116.207.SX.1		→ p. 533	2	2	
	Verde pădure	116.207.79.1		→ p. 533	2	2	
	Roșu carmin	116.207.FY.1		→ p. 533	2	2	
	cromat	116.207.21.1		→ p. 533	2	2	
	multicolor	571600000		→ p. 532	2	2	
Accesorii							
Mini-termostat		599113000		→ p. 542	2	2	
Regulator de jet		571410000		→ p. 543			
Sifoane: selectați o opțiune							
Sifon tip P Geberit pentru lavoare și bideuri, evacuare orizontală	Alb alpin	151.108.11.1		→ p. 250	1	1	
	Cromat lucios	151.108.21.1		→ p. 250	1	1	
	Alb alpin	151.113.11.1		→ p. 250	1	1	
Sifon tip P Geberit pentru lavoare, cu mufă, evacuare orizontală	Cromat lucios	151.105.21.1		→ p. 546	1	1	
Ventile de evacuare: selectați o opțiune							
Ventil de scurgere Geberit cu scurgere liberă, sită		152.005.00.1		→ p. 554	1	1	
Ventil de scurgere Geberit cu scurgere liberă și capac de ventil	Cromat lucios	152.050.21.1		→ p. 198	1	1	
Pentru baterii cu montaj stativ - selectați o opțiune							
Instalare Duofix		111.490.00.1		→ p. 23	2	2	





Prezentarea generală arată compatibilitatea, precum și cantitatea necesară de articole (enumerat în rânduri) pentru spațiul de joacă și spălare Geberit Bambini dorit (enumerat în coloane)

Prezentare generală a gamei de produse - Spațiu de joacă și de spălare Geberit Bambini, pentru baterii montate pe perete

Geberit România, Versiune: February 2024

				Spațiu de joacă și de spălare Geberit Bambini, cu două locuri de spălare, spălător mai adânc stânga	Spațiu de joacă și de spălare Geberit Bambini, cu două locuri de spălare, spălător mai adânc dreapta	
				90 cm	90 cm	
				Fără orificiu de robinet	Fără orificiu de robinet	
alb alpin				502.973.00.2	502.974.00.2	
Decor în roșu carmin/portocaliu				502.973.FY.2	502.974.FY.2	
Decor în albastru oceanic/albastru deschis				502.973.SX.2	502.974.SX.2	
Decor în verde pădure/verde deschis				502.973.79.2	502.974.79.2	
						
				→ p. 360	→ p. 361	
Armături - selectați o opțiune						
Piave	Lungime 22 cm, vezi descrierea generală a gamei de produse: Baterii cu montaj pe perete Geberit pentru lavoare			2	2	
Brenta	Lungime 22 cm, vezi descrierea generală a gamei de produse: Baterii cu montaj pe perete Geberit pentru lavoare			2	2	
Accesorii						
Regulator de jet	243.635.00.1			→ p. 541	Required in combination with drain valves with overflow pipe	Required in combination with drain valves with overflow pipe
Sifoane: selectați o opțiune						
Sifon tip P Geberit pentru lavoare și bideuri, evacuare orizontală	Alb alpin	151.108.11.1		→ p. 250	1	1
	Cromat lucios	151.108.21.1		→ p. 250	1	1
	Alb alpin	151.113.11.1		→ p. 250	1	1
Sifon tip P Geberit pentru lavoare, cu mufă, evacuare orizontală	Cromat lucios	151.105.21.1		→ p. 546	1	1
Ventile de evacuare: selectați o opțiune						
Ventil de scurgere Geberit cu scurgere liberă, sită	152.005.00.1			→ p. 554	1	1
Ventil de scurgere Geberit cu scurgere liberă și capac de ventil	Cromat lucios	152.050.21.1		→ p. 198	1	1
Pentru baterii cu montaj stativ - selectați o opțiune						
De comandat suplimentar pentru baterii Piave și Brenta montate pe perete						
Instalare GIS	Alb alpin	116.425.11.1		→ p. 541	2	2







Prezentarea generală arată compatibilitatea, precum și cantitatea necesară de articole (enumerare în rânduri) pentru spațiul de joacă și spălare Geberit Bambini dorit (enumerat în coloane)

Spațiu de joacă și de spălare Geberit Bambini, cu trei locuri de spălare, spălător mai adânc stânga	Spațiu de joacă și de spălare Geberit Bambini, cu trei locuri de spălare, spălător mai adânc dreapta	Spațiu de joacă și de spălare Geberit Bambini, cu patru locuri de spălare, spălător mai adânc stânga	Spațiu de joacă și de spălare Geberit Bambini, cu patru locuri de spălare, spălător mai adânc dreapta
140 cm	140 cm	180 cm	180 cm
Fără orificiu de robinet	Fără orificiu de robinet	Fără orificiu de robinet	Fără orificiu de robinet
502.975.00.2	502.976.00.2	502.977.00.2	502.978.00.2
502.975.FY.2	502.976.FY.2	502.977.FY.2	502.978.FY.2
502.975.SX.2	502.976.SX.2	502.977.SX.2	502.978.SX.2
502.975.79.2	502.976.79.2	502.977.79.2	502.978.79.2
			
→ p. 362	→ p. 363	→ p. 364	→ p. 365
3	3	4	4
3	3	4	4
Required in combination with drain valves with overflow pipe	Required in combination with drain valves with overflow pipe	Required in combination with drain valves with overflow pipe	Required in combination with drain valves with overflow pipe
2	2	2	2
2	2	2	2
2	2	2	2
2	2	2	2
2	2	2	2
2	2	2	2
2	2	2	2
3	3	4	4

















Prezentare generală a gamei de produse – Spații de joacă și de spălare Geberit Bambini

Geberit România, Versiune: February 2024

			Spațiu de joacă și de spălare Geberit Bambini, pentru două baterii de lavoar		Spațiu de joacă și de spălare Geberit Bambini, pentru trei baterii de lavoar, spălător mai adânc stânga			
			90 cm	90 cm	139 cm	139 cm		
Alb alpin, orificiu de robinet stânga și dreapta, fără preaplin			430200016					
Alb alpin, fără orificiu de robinet, fără preaplin				501.669.11.1		501.670.11.1		
Alb, orificiu de robinet mijloc, stânga și dreapta, fără preaplin					430300016			
								
			→ p. 366	→ p. 366	→ p. 367	→ p. 367		
Diafragme decor față								
Capac decorativ frontal Geberit Bambini, pentru spațiu de joacă și de spălare, pentru două baterii de lavoar	430210016	Alb alpin	→ p. 370	✓	✓			
	430210226	blue Varicor Nr. 226	→ p. 370	✓	✓			
	430210227	Roșu Varicor nr. 227	→ p. 370	✓	✓			
	430210304	Galben Varicor nr. 304	→ p. 370	✓	✓			
	430210229	Verde Varicor nr. 229	→ p. 370	✓	✓			
Capac decorativ frontal Geberit Bambini, pentru spațiu de joacă și de spălare, pentru trei baterii de lavoar, lavoar mai adânc stânga	430310016	Alb alpin	→ p. 371			✓	✓	
	430310226	blue Varicor Nr. 226	→ p. 371			✓	✓	
	430310227	Roșu Varicor nr. 227	→ p. 371			✓	✓	
	430310304	Galben Varicor nr. 304	→ p. 371			✓	✓	
	430310229	Verde Varicor nr. 229	→ p. 371			✓	✓	
Capac decorativ frontal Geberit Bambini, pentru spațiu de joacă și de spălare, pentru trei baterii de lavoar, lavoar mai adânc dreapta	430360016	Alb alpin	→ p. 372					
	430360226	blue Varicor Nr. 226	→ p. 372					
	430360227	Roșu Varicor nr. 227	→ p. 372					
	430360304	Galben Varicor nr. 304	→ p. 372					
	430360229	Verde Varicor nr. 229	→ p. 372					
Capac decorativ frontal Geberit Bambini, pentru spațiu de joacă și de spălare, pentru patru baterii de lavoar, lavoar mai adânc stânga	430010016	Alb alpin	→ p. 371					
	430010226	blue Varicor Nr. 226	→ p. 371					
	430010227	Roșu Varicor nr. 227	→ p. 371					
	430010304	Galben Varicor nr. 304	→ p. 371					
	430010229	Verde Varicor nr. 229	→ p. 371					
Capac decorativ frontal Geberit Bambini, pentru spațiu de joacă și de spălare, pentru patru baterii de lavoar, lavoar mai adânc dreapta	430060016	Alb alpin	→ p. 372					
	430060226	blue Varicor Nr. 226	→ p. 372					
	430060227	Roșu Varicor nr. 227	→ p. 372					
	430060304	Galben Varicor nr. 304	→ p. 372					
	430060229	Verde Varicor nr. 229	→ p. 372					
Diafragme decor parte laterală								
Capac decorativ lateral Geberit Bambini, pentru spațiu de joacă și de spălare, lavoar mai înalt	431030016	Alb alpin	→ p. 371			✓	✓	
	431030226	blue Varicor Nr. 226	→ p. 371			✓	✓	
	431030227	Roșu Varicor nr. 227	→ p. 371			✓	✓	
	431030304	Galben Varicor nr. 304	→ p. 371			✓	✓	
	431030229	Verde Varicor nr. 229	→ p. 371			✓	✓	
Capac decorativ lateral Geberit Bambini, pentru spațiu de joacă și de spălare, lavoar mai adânc	431020016	Alb alpin	→ p. 370	✓ 1)	✓ 1)	✓	✓	
	431020226	blue Varicor Nr. 226	→ p. 370	✓ 1)	✓ 1)	✓	✓	
	431020227	Roșu Varicor nr. 227	→ p. 370	✓ 1)	✓ 1)	✓	✓	
	431020304	Galben Varicor nr. 304	→ p. 370	✓ 1)	✓ 1)	✓	✓	
	431020229	Verde Varicor nr. 229	→ p. 370	✓ 1)	✓ 1)	✓	✓	
Dispozitive de fixare								
Set colțar de montaj Geberit pentru spațiu de joacă și de spălare, pentru două baterii de lavoar	521095000		→ p. 372	✓	✓			
Set colțar de montaj Geberit pentru spațiu de joacă și de spălare, pentru trei baterii de lavoar	521093000		→ p. 373			✓	✓	
Set colțar de montaj Geberit pentru spațiu de joacă și de spălare, pentru patru baterii de lavoar	521092000		→ p. 372					

Geberit România, Versiune: February 2024

				Spațiu de joacă și de spălare Geberit Bambini, pentru două baterii de lavoar		Spațiu de joacă și de spălare Geberit Bambini, pentru trei baterii de lavoar, spălător mai adânc stânga			
				90 cm	90 cm	139 cm	139 cm		
Armături									
Baterie de lavoar Geberit Bambini, mixer cu un mâner, multicolor	571600000		→ p. 532	✓		✓			
Baterie de lavoar Geberit Bambini, mixer rece-cald cu o manetă	116.207.21.1		→ p. 533	✓		✓			
Baterie de lavoar Geberit Bambini, alimentare electrică de la rețea, multicolor	577660000		→ p. 524	✓		✓			
Baterie de lavoar Geberit Bambini, alimentare electrică de la rețea	116.209.21.1		→ p. 524	✓		✓			
Baterie de lavoar Geberit Bambini, alimentare de la baterie, multicolor	577650000		→ p. 528	✓		✓			
Baterie de lavoar Geberit Bambini, alimentare de la baterie	116.208.21.1		→ p. 529	✓		✓			
Minitermostat Geberit Bambini pentru baterie de lavoar	599113000		→ p. 542	✓		✓			
Regulator de jet Geberit Bambini pentru baterie de lavoar	571410000		→ p. 543	✓		✓ ²⁾			
Garnituri de scurgere									
	151.108.11.1		Alb alpin → p. 250	✓	✓	✓ ¹⁾	✓ ¹⁾		
Sifon tip P Geberit pentru lavoare și bideuri, evacuare orizontală	151.108.21.1		Cromat lucios → p. 250	✓	✓	✓ ¹⁾	✓ ¹⁾		
	151.113.11.1		Alb alpin → p. 250	✓	✓	✓ ¹⁾	✓ ¹⁾		
Sifon tip P Geberit pentru lavoare, cu mufă, evacuare orizontală	151.105.21.1		Cromat lucios → p. 546	✓	✓	✓ ¹⁾	✓ ¹⁾		
Doar în combinație cu ventil de scurgere									
Ventil de scurgere Geberit cu scurgere liberă și capac de ventil	152.050.21.1		→ p. 198	✓	✓	✓ ³⁾	✓ ³⁾		
Ventil de scurgere Geberit cu scurgere liberă, sită	152.005.00.1		→ p. 554	✓	✓	✓ ³⁾	✓ ³⁾		

✓ Compatibil

¹⁾ Vă rugăm să comandați de 2 ori²⁾ Necesară în cazul utilizării unei baterii de lavoar Bambini la lavoarele mai înalte în combinație cu ventilul de scurgere cu țevă de preaplin³⁾ Pentru spălător adânc

	Spațiu de joacă și de spălare Geberit Bambini, pentru trei baterii de lavoar, spălător mai adânc dreapta		Spațiu de joacă și de spălare Geberit Bambini, pentru patru baterii de lavoar, spălător mai adânc stânga		Spațiu de joacă și de spălare Geberit Bambini, pentru patru baterii de lavoar, spălător mai adânc dreapta	
	139 cm	139 cm	180 cm	180 cm	180 cm	180 cm
	✓		✓		✓	
	✓		✓		✓	
	✓		✓		✓	
	✓		✓		✓	
	✓		✓		✓	
	✓		✓		✓	
	✓		✓		✓	
	✓		✓		✓	
	✓ ²⁾		✓		✓	
	✓ ¹⁾	✓ ¹⁾	✓ ¹⁾	✓ ¹⁾	✓ ¹⁾	✓ ¹⁾
	✓ ¹⁾	✓ ¹⁾	✓ ¹⁾	✓ ¹⁾	✓ ¹⁾	✓ ¹⁾
	✓ ¹⁾	✓ ¹⁾	✓ ¹⁾	✓ ¹⁾	✓ ¹⁾	✓ ¹⁾
	✓ ¹⁾	✓ ¹⁾	✓ ¹⁾	✓ ¹⁾	✓ ¹⁾	✓ ¹⁾
	✓ ³⁾	✓ ³⁾	✓ ³⁾	✓ ³⁾	✓ ³⁾	✓ ³⁾
	✓ ³⁾	✓ ³⁾	✓ ³⁾	✓ ³⁾	✓ ³⁾	✓ ³⁾



Lavoare

Lavoar Geberit Bambini pentru copii

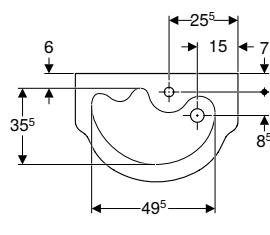
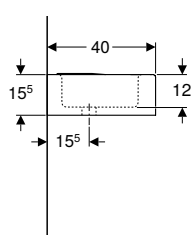
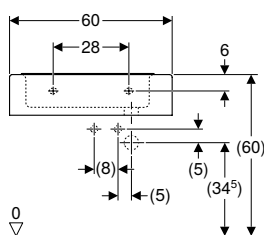

click & scan

Cod art.	Culoare/suprafață	Orificiu de robinet	Preaplin	H [cm]	T [cm]	EUR/buc.
B / lățime: 60 cm						
326060000	Alb	Centrat	Fără	15,5	40	149,67

Posibilitate de combinare cu

- Semipiedestal Geberit Bambini → p. 370
- Baterie de lavoar Geberit Bambini, mixer rece-cald cu o manetă → p. 533
- Baterie de lavoar Geberit Bambini, alimentare de la baterie → p. 529
- Baterie de lavoar Geberit Bambini, alimentare electrică de la rețea → p. 524
- Baterie de lavoar Geberit Bambini, mixer cu un mâner, multicolor → p. 532
- Baterie de lavoar Geberit Bambini, alimentare de la baterie, multicolor → p. 528
- Baterie de lavoar Geberit Bambini, alimentare electrică de la rețea, multicolor → p. 524

Accesorii

- Ventil de scurgere Geberit cu scurgere liberă și capac de ventil → p. 198
- Ventil de scurgere Geberit cu scurgere liberă, sită → p. 554

Jgheab de scurgere

Nou

Spațiu de joacă și de spălare Geberit Bambini, cu două locuri de spălare, spălător mai adânc stânga

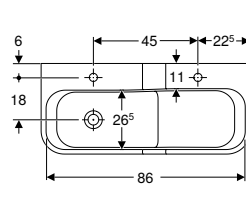
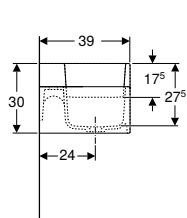
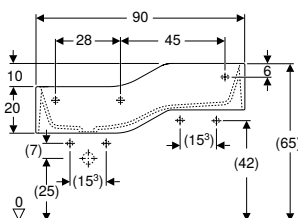

click & scan

Cod art.	Culoare/suprafață	Preaplin	B [cm]	H [cm]	T [cm]	EUR/buc.
Orificiu de robinet: Fără						
502.973.00.2	Jgheab de scurgere: alb-alpin Decor: niciunul	Fără	90	30	39	1193,80
502.973.SX.2 *	Jgheab de scurgere: alb-alpin Decor: albastru oceanic/albastru deschis	Fără	90	30	39	1628,55
502.973.79.2 *	Jgheab de scurgere: alb-alpin Decor: verde pădure/verde deschis	Fără	90	30	39	1628,55
502.973.FY.2 *	Jgheab de scurgere: alb-alpin Decor: roșu carmin/portocaliu	Fără	90	30	39	1628,55
Orificiu de robinet: Stânga și dreapta						
502.973.00.1	Jgheab de scurgere: alb-alpin Decor: niciunul	Fără	90	30	39	1193,80
502.973.SX.1 *	Jgheab de scurgere: alb-alpin Decor: albastru oceanic/albastru deschis	Fără	90	30	39	1628,55
502.973.79.1 *	Jgheab de scurgere: alb-alpin Decor: verde pădure/verde deschis	Fără	90	30	39	1628,55
502.973.FY.1 *	Jgheab de scurgere: alb-alpin Decor: roșu carmin/portocaliu	Fără	90	30	39	1628,55

Livrabil din April 2024; * Producție orientată spre comenzi

Posibilitate de combinare cu

- Baterie de lavoar Geberit Bambini, mixer rece-cald cu o manetă → p. 533
- Baterie de lavoar Geberit Bambini, alimentare de la baterie → p. 529
- Baterie de lavoar Geberit Bambini, alimentare electrică de la rețea → p. 524

Accesorii

- Prezentare generală a gamei de produse - Spațiu de joacă și de spălare Geberit Bambini, cu orificii pentru baterii → p. 353
- Prezentare generală a gamei de produse - Spațiu de joacă și de spălare Geberit Bambini, pentru baterii montate pe perete → p. 355



- Produs înlocuitor pentru cod art. 430200016, 501.669.11.1

Nou

Spațiu de joacă și de spălare Geberit Bambini, cu două locuri de spălare, spălător mai adânc dreapta

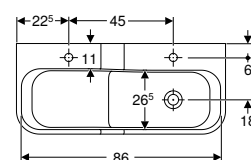
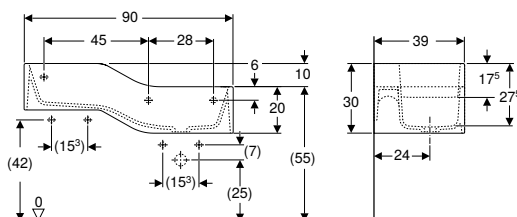

click & scan

Cod art.	Culoare/suprafață	Preaplin	B [cm]	H [cm]	T [cm]	EUR/buc.
Orificiu de robinet: Fără						
502.974.00.2	Jgheab de scurgere: alb-alpin Decor: niciunul	Fără	90	30	39	1193,80
502.974.SX.2 *	Jgheab de scurgere: alb-alpin Decor: albastru oceanic/albastru deschis	Fără	90	30	39	1628,55
502.974.79.2 *	Jgheab de scurgere: alb-alpin Decor: verde pădure/verde deschis	Fără	90	30	39	1628,55
502.974.FY.2 *	Jgheab de scurgere: alb-alpin Decor: roșu carmin/portocaliu	Fără	90	30	39	1628,55
Orificiu de robinet: Stânga și dreapta						
502.974.00.1	Jgheab de scurgere: alb-alpin Decor: niciunul	Fără	90	30	39	1193,80
502.974.SX.1 *	Jgheab de scurgere: alb-alpin Decor: albastru oceanic/albastru deschis	Fără	90	30	39	1628,55
502.974.79.1 *	Jgheab de scurgere: alb-alpin Decor: verde pădure/verde deschis	Fără	90	30	39	1628,55
502.974.FY.1 *	Jgheab de scurgere: alb-alpin Decor: roșu carmin/portocaliu	Fără	90	30	39	1628,55

Livrabil din April 2024; * Producție orientată spre comenzi

Posibilitate de combinare cu

- Baterie de lavoar Geberit Bambini, mixer rece-cald cu o manetă → p. 533
- Baterie de lavoar Geberit Bambini, alimentare de la baterie → p. 529
- Baterie de lavoar Geberit Bambini, alimentare electrică de la rețea → p. 524

Accesorii

- Prezentare generală a gamei de produse - Spațiu de joacă și de spălare Geberit Bambini, cu orificii pentru baterii → p. 353
- Prezentare generală a gamei de produse - Spațiu de joacă și de spălare Geberit Bambini, pentru baterii montate pe perete → p. 355



- Produs înlocuitor pentru cod art. 430200016, 501.669.11.1



Nou

Spațiu de joacă și de spălare Geberit Bambini, cu trei locuri de spălare, spălător mai adânc stânga

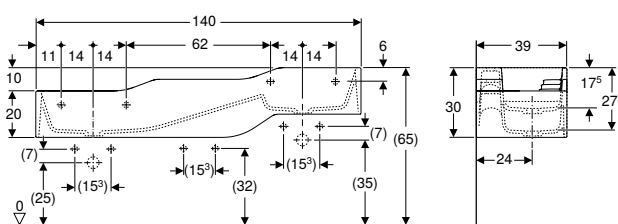

click & scan

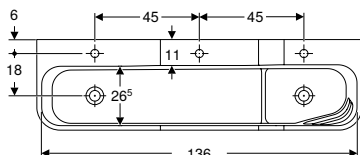

Cod art.	Culoare/suprafață	Preaplin	B [cm]	H [cm]	T [cm]	EUR/buc.
Orificiu de robinet: Centrat, stânga sau dreapta						
502.975.00.1	Jgheab de scurgere: alb-alpin Decor: niciunul	Fără	140	30	39	1889,40
502.975.SX.1 *	Jgheab de scurgere: alb-alpin Decor: albastru oceanic/albastru deschis	Fără	140	30	39	2465,15
502.975.79.1 *	Jgheab de scurgere: alb-alpin Decor: verde pădure/verde deschis	Fără	140	30	39	2465,15
502.975.FY.1 *	Jgheab de scurgere: alb-alpin Decor: roșu carmin/portocaliu	Fără	140	30	39	2465,15
Orificiu de robinet: Fără						
502.975.00.2	Jgheab de scurgere: alb-alpin Decor: niciunul	Fără	140	30	39	1889,40
502.975.SX.2 *	Jgheab de scurgere: alb-alpin Decor: albastru oceanic/albastru deschis	Fără	140	30	39	2465,15
502.975.79.2 *	Jgheab de scurgere: alb-alpin Decor: verde pădure/verde deschis	Fără	140	30	39	2465,15
502.975.FY.2 *	Jgheab de scurgere: alb-alpin Decor: roșu carmin/portocaliu	Fără	140	30	39	2465,15

Livrabil din April 2024; * Producție orientată spre comenzi

Posibilitate de combinare cu

- Baterie de lavoar Geberit Bambini, mixer rece-cald cu o manetă → p. 533
- Baterie de lavoar Geberit Bambini, alimentare de la baterie → p. 529
- Baterie de lavoar Geberit Bambini, alimentare electrică de la rețea → p. 524

Accesorii

- Prezentare generală a gamei de produse - Spațiu de joacă și de spălare Geberit Bambini, cu orificii pentru baterii → p. 353
- Prezentare generală a gamei de produse - Spațiu de joacă și de spălare Geberit Bambini, pentru baterii montate pe perete → p. 355



- Produs înlocuitor pentru cod art. 430300016, 501.670.11.1

Nou

Spațiu de joacă și de spălare Geberit Bambini, cu trei locuri de spălare, spălător mai adânc dreapta

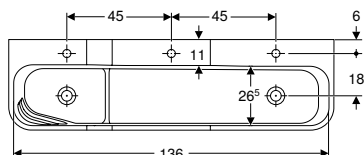
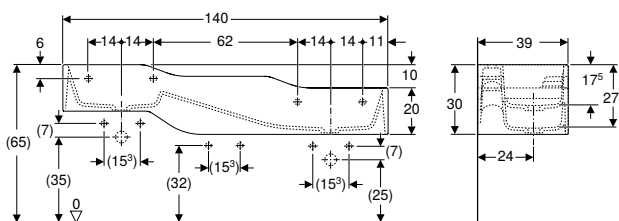

Cod art.	Culoare/suprafață	Preaplin	B [cm]	H [cm]	T [cm]	EUR/buc.
Orificiu de robinet: Centrat, stânga sau dreapta						
502.976.00.1	Jgheab de scurgere: alb-alpin Decor: niciunul	Fără	140	30	39	1889,40
502.976.SX.1 *	Jgheab de scurgere: alb-alpin Decor: albastru oceanic/albastru deschis	Fără	140	30	39	2465,15
502.976.79.1 *	Jgheab de scurgere: alb-alpin Decor: verde pădure/verde deschis	Fără	140	30	39	2465,15
502.976.FY.1 *	Jgheab de scurgere: alb-alpin Decor: roșu carmin/portocaliu	Fără	140	30	39	2465,15
Orificiu de robinet: Fără						
502.976.00.2	Jgheab de scurgere: alb-alpin Decor: niciunul	Fără	140	30	39	1889,40
502.976.SX.2 *	Jgheab de scurgere: alb-alpin Decor: albastru oceanic/albastru deschis	Fără	140	30	39	2465,15
502.976.79.2 *	Jgheab de scurgere: alb-alpin Decor: verde pădure/verde deschis	Fără	140	30	39	2465,15
502.976.FY.2 *	Jgheab de scurgere: alb-alpin Decor: roșu carmin/portocaliu	Fără	140	30	39	2465,15

Livrabil din April 2024; * Producție orientată spre comenzi

Posibilitate de combinare cu

- Baterie de lavoar Geberit Bambini, mixer rece-cald cu o manetă → p. 533
- Baterie de lavoar Geberit Bambini, alimentare de la baterie → p. 529
- Baterie de lavoar Geberit Bambini, alimentare electrică de la rețea → p. 524

Accesorii

- Prezentare generală a gamei de produse - Spațiu de joacă și de spălare Geberit Bambini, cu orificii pentru baterii → p. 353
- Prezentare generală a gamei de produse - Spațiu de joacă și de spălare Geberit Bambini, pentru baterii montate pe perete → p. 355



- Produs înlocuitor pentru cod art. 430350016, 501.971.11.1



Nou

Spațiu de joacă și de spălare Geberit Bambini, cu patru locuri de spălare, spălător mai adânc stânga

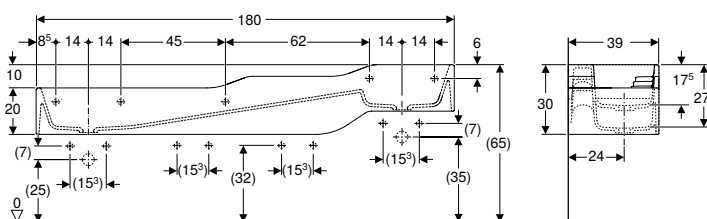

click & scan

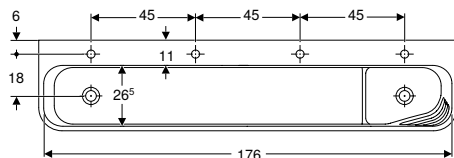

Cod art.	Culoare/suprafață	Preaplin	B [cm]	H [cm]	T [cm]	EUR/buc.
Orificiu de robinet: Fără						
502.977.00.2	Jgheab de scurgere: alb-alpin Decor: niciunul	Fără	180	30	39	2563,85
502.977.SX.2 *	Jgheab de scurgere: alb-alpin Decor: albastru oceanic/albastru deschis	Fără	180	30	39	3139,60
502.977.79.2 *	Jgheab de scurgere: alb-alpin Decor: verde pădure/verde deschis	Fără	180	30	39	3139,60
502.977.FY.2 *	Jgheab de scurgere: alb-alpin Decor: roșu carmin/portocaliu	Fără	180	30	39	3139,60
Orificiu de robinet: Stânga și dreapta						
502.977.00.1	Jgheab de scurgere: alb-alpin Decor: niciunul	Fără	180	30	39	2563,85
502.977.SX.1 *	Jgheab de scurgere: alb-alpin Decor: albastru oceanic/albastru deschis	Fără	180	30	39	3139,60
502.977.79.1 *	Jgheab de scurgere: alb-alpin Decor: verde pădure/verde deschis	Fără	180	30	39	3139,60
502.977.FY.1 *	Jgheab de scurgere: alb-alpin Decor: roșu carmin/portocaliu	Fără	180	30	39	3139,60

Livrabil din April 2024; * Producție orientată spre comenzi

Posibilitate de combinare cu

- Baterie de lavoar Geberit Bambini, mixer rece-cald cu o manetă → p. 533
- Baterie de lavoar Geberit Bambini, alimentare de la baterie → p. 529
- Baterie de lavoar Geberit Bambini, alimentare electrică de la rețea → p. 524

Accesorii

- Prezentare generală a gamei de produse - Spațiu de joacă și de spălare Geberit Bambini, cu orificii pentru baterii → p. 353
- Prezentare generală a gamei de produse - Spațiu de joacă și de spălare Geberit Bambini, pentru baterii montate pe perete → p. 355



- Produs înlocuitor pentru cod art. 430000016, 501.972.11.1

Nou

Spațiu de joacă și de spălare Geberit Bambini, cu patru locuri de spălare, spălător mai adânc dreapta

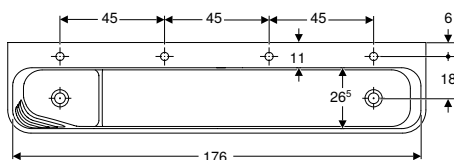
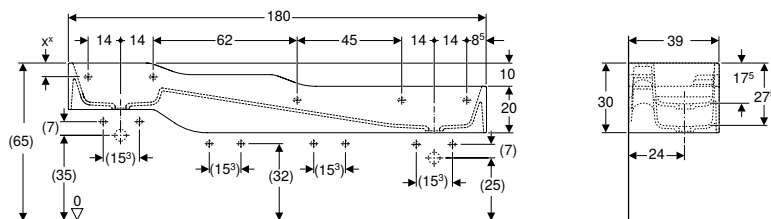

Cod art.	Culoare/suprafață	Preaplin	B [cm]	H [cm]	T [cm]	EUR/buc.
Orificiu de robinet: Fără						
502.978.00.2	Jgheab de scurgere: alb-alpin Decor: niciunul	Fără	180	30	39	2563,85
502.978.SX.2 *	Jgheab de scurgere: alb-alpin Decor: albastru oceanic/albastru deschis	Fără	180	30	39	3139,60
502.978.79.2 *	Jgheab de scurgere: alb-alpin Decor: verde pădure/verde deschis	Fără	180	30	39	3139,60
502.978.FY.2 *	Jgheab de scurgere: alb-alpin Decor: roșu carmin/portocaliu	Fără	180	30	39	3139,60
Orificiu de robinet: Stânga și dreapta						
502.978.00.1	Jgheab de scurgere: alb-alpin Decor: niciunul	Fără	180	30	39	2563,85
502.978.SX.1 *	Jgheab de scurgere: alb-alpin Decor: albastru oceanic/albastru deschis	Fără	180	30	39	3139,60
502.978.79.1 *	Jgheab de scurgere: alb-alpin Decor: verde pădure/verde deschis	Fără	180	30	39	3139,60
502.978.FY.1 *	Jgheab de scurgere: alb-alpin Decor: roșu carmin/portocaliu	Fără	180	30	39	3139,60

Livrabil din April 2024; * Producție orientată spre comenzi

Posibilitate de combinare cu

- Baterie de lavoar Geberit Bambini, mixer rece-cald cu o manetă → p. 533
- Baterie de lavoar Geberit Bambini, alimentare de la baterie → p. 529
- Baterie de lavoar Geberit Bambini, alimentare electrică de la rețea → p. 524

Accesorii

- Prezentare generală a gamei de produse - Spațiu de joacă și de spălare Geberit Bambini, cu orificii pentru baterii → p. 353
- Prezentare generală a gamei de produse - Spațiu de joacă și de spălare Geberit Bambini, pentru baterii montate pe perete → p. 355



- Produs înlocuitor pentru cod art. 430050016, 501.973.11.1



Lavoare

Lavoare pentru copii
Jgheab de scurgere

Spațiu de joacă și de spălare Geberit Bambini, pentru două baterii de lavoar

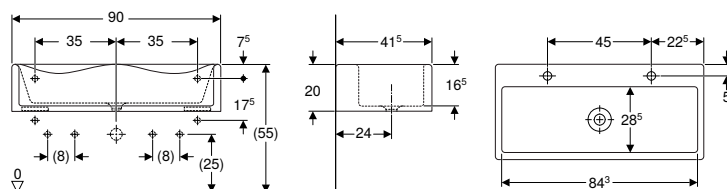

click & scan

Cod art. Culoare/suprafață Orificiu de robinet Preaplin H T EUR/buc.
[cm] [cm]

B / lățime: 90 cm

430200016	SD Alb alpin / Mat	Stânga și dreapta	Fără	20	41,5	940,32
501.669.11.1	SD Alb alpin / Mat	Fără	Fără	20	41,5	928,29

SD: Sfârșit de producție din December 2024

De comandat suplimentar

- Capac decorativ frontal Geberit Bambini, pentru spațiu de joacă și de spălare, pentru două baterii de lavoar → p. 370
- Capac decorativ lateral Geberit Bambini, pentru spațiu de joacă și de spălare, lavoar mai adânc → p. 370
- Set colțar de montaj Geberit pentru spațiu de joacă și de spălare, pentru două baterii de lavoar → p. 372

Posibilitate de combinare cu

- Baterie de lavoar Geberit Bambini, mixer cu un mâner, multicolor → p. 532
- Baterie de lavoar Geberit Bambini, alimentare de la baterie, multicolor → p. 528
- Baterie de lavoar Geberit Bambini, alimentare electrică de la rețea, multicolor → p. 524
- Baterie de lavoar Geberit Bambini, mixer rece-cald cu o manetă → p. 533
- Baterie de lavoar Geberit Bambini, alimentare de la baterie → p. 529
- Baterie de lavoar Geberit Bambini, alimentare electrică de la rețea → p. 524
- Minitermostat Geberit Bambini pentru baterie de lavoar → p. 542

Accesorii

- Ventil de scurgere Geberit cu scurgere liberă, sită → p. 554
- Ventil de scurgere Geberit cu scurgere liberă și capac de ventil → p. 198
- Sifon tip P Geberit pentru lavoare, cu mufă, evacuare orizontală → p. 546
- Sifon tip P Geberit pentru lavoare și bideuri, evacuare orizontală → p. 250



- În cazul montării în serie a lavoarelor trebuie respectată o distanță minimă de 5 cm între lavoarul multifuncțional și perete

Spațiu de joacă și de spălare Geberit Bambini, pentru trei baterii de lavoar, spălător mai adânc dreapta

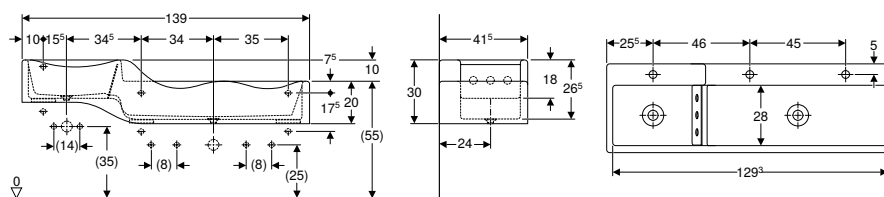

click & scan

Cod art. Culoare/suprafață Orificiu de robinet Preaplin H T EUR/buc.
[cm] [cm]

B / lățime: 139 cm

430350016	SD Alb alpin / Mat	Centrat, stânga sau dreapta	Fără	30	41,5	1489,94
501.971.11.1	SD Alb alpin / Mat	Fără	Fără	30	41,5	1470,89

SD: Sfârșit de producție din December 2024

De comandat suplimentar

- Capac decorativ frontal Geberit Bambini, pentru spațiu de joacă și de spălare, pentru trei baterii de lavoar, lavoar mai adânc dreapta → p. 372
- Capac decorativ lateral Geberit Bambini, pentru spațiu de joacă și de spălare, lavoar mai adânc → p. 370
- Capac decorativ lateral Geberit Bambini, pentru spațiu de joacă și de spălare, lavoar mai înalt → p. 371
- Set colțar de montaj Geberit pentru spațiu de joacă și de spălare, pentru trei baterii de lavoar → p. 373

Posibilitate de combinare cu

- Baterie de lavoar Geberit Bambini, mixer cu un mâner, multicolor → p. 532
- Baterie de lavoar Geberit Bambini, alimentare de la baterie, multicolor → p. 528
- Baterie de lavoar Geberit Bambini, alimentare electrică de la rețea, multicolor → p. 524
- Baterie de lavoar Geberit Bambini, mixer rece-cald cu o manetă → p. 533
- Baterie de lavoar Geberit Bambini, alimentare de la baterie → p. 529
- Baterie de lavoar Geberit Bambini, alimentare electrică de la rețea → p. 524
- Minitermostat Geberit Bambini pentru baterie de lavoar → p. 542

Accesorii

- Ventil de scurgere Geberit cu scurgere liberă, sită → p. 554
- Ventil de scurgere Geberit cu scurgere liberă și capac de ventil → p. 198
- Sifon tip P Geberit pentru lavoare, cu mufă, evacuare orizontală → p. 546
- Sifon tip P Geberit pentru lavoare și bideuri, evacuare orizontală → p. 250

- i** • În cazul montării în serie a lavoarelor trebuie respectată o distanță minimă de 5 cm între lavoarul multifuncțional și perete

Spațiu de joacă și de spălare Geberit Bambini, pentru trei baterii de lavoar, spălător mai adânc stânga

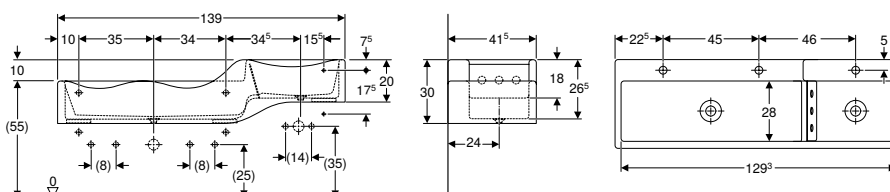

Cod art.	Culoare/suprafață	Orificiu de robinet	Preaplin	H [cm]	T [cm]	EUR/buc.
----------	-------------------	---------------------	----------	-----------	-----------	----------

B / lățime: 139 cm

430300016	SD Alb alpin / Mat	Centrat, stânga sau dreapta	Fără	30	41,5	1489,94	
501.670.11.1	SD Alb alpin / Mat		Fără	Fără	30	41,5	1470,89

SD: Sfârșit de producție din December 2024

De comandat suplimentar

- Capac decorativ frontal Geberit Bambini, pentru spațiu de joacă și de spălare, pentru trei baterii de lavoar, lavoar mai adânc stânga → p. 371
- Capac decorativ lateral Geberit Bambini, pentru spațiu de joacă și de spălare, lavoar mai adânc → p. 370
- Capac decorativ lateral Geberit Bambini, pentru spațiu de joacă și de spălare, lavoar mai înalt → p. 371
- Set colțar de montaj Geberit pentru spațiu de joacă și de spălare, pentru trei baterii de lavoar → p. 373

Posibilitate de combinare cu

- Baterie de lavoar Geberit Bambini, mixer cu un mâner, multicolor → p. 532
- Baterie de lavoar Geberit Bambini, alimentare de la baterie, multicolor → p. 528
- Baterie de lavoar Geberit Bambini, alimentare electrică de la rețea, multicolor → p. 524
- Baterie de lavoar Geberit Bambini, mixer rece-cald cu o manetă → p. 533
- Baterie de lavoar Geberit Bambini, alimentare de la baterie → p. 529
- Baterie de lavoar Geberit Bambini, alimentare electrică de la rețea → p. 524
- Minitermostat Geberit Bambini pentru baterie de lavoar → p. 542

Accesorii

- Ventil de scurgere Geberit cu scurgere liberă și capac de ventil → p. 198
- Sifon tip P Geberit pentru lavoare, cu mufă, evacuare orizontală → p. 546
- Sifon tip P Geberit pentru lavoare și bideuri, evacuare orizontală → p. 250
- Ventil de scurgere Geberit cu scurgere liberă, sită → p. 554

- i** • În cazul montării în serie a lavoarelor trebuie respectată o distanță minimă de 5 cm între lavoarul multifuncțional și perete

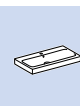

Spațiu de joacă și de spălare Geberit Bambini, pentru patru baterii de lavoar, spălător mai adânc dreapta

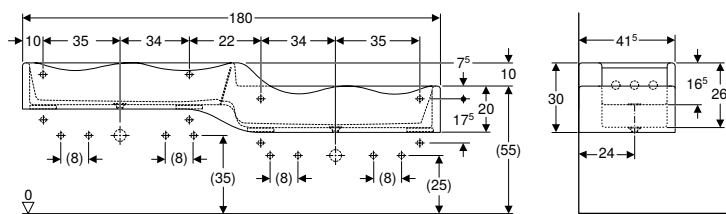

click & scan

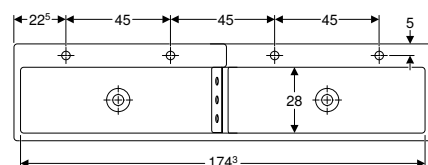

Cod art. Culoare/suprafață Orificiu de robinet Preaplin H T EUR/buc.
[cm] [cm]

B / lățime: 180 cm

Cod art.	Culoare/suprafață	Orificiu de robinet	Preaplin	H [cm]	T [cm]	EUR/buc.
430050016	SD Alb alpin / Mat	Stânga și dreapta	Fără	30	41,5	2025,78
501.973.11.1	SD Alb alpin / Mat	Fără	Fără	30	41,5	1999,88

SD: Sfârșit de producție din December 2024

De comandat suplimentar

- Capac decorativ frontal Geberit Bambini, pentru spațiu de joacă și de spălare, pentru patru baterii de lavoar, lavoar mai adânc dreapta → p. 372
- Capac decorativ lateral Geberit Bambini, pentru spațiu de joacă și de spălare, lavoar mai adânc → p. 370
- Capac decorativ lateral Geberit Bambini, pentru spațiu de joacă și de spălare, lavoar mai înalt → p. 371
- Set colțar de montaj Geberit pentru spațiu de joacă și de spălare, pentru patru baterii de lavoar → p. 372

Posibilitate de combinare cu

- Baterie de lavoar Geberit Bambini, mixer cu un mâner, multicolor → p. 532
- Baterie de lavoar Geberit Bambini, alimentare de la baterie, multicolor → p. 528
- Baterie de lavoar Geberit Bambini, alimentare electrică de la rețea, multicolor → p. 524
- Baterie de lavoar Geberit Bambini, mixer rece-cald cu o manetă → p. 533
- Baterie de lavoar Geberit Bambini, alimentare de la baterie → p. 529
- Baterie de lavoar Geberit Bambini, alimentare electrică de la rețea → p. 524
- Mintermostat Geberit Bambini pentru baterie de lavoar → p. 542

Accesorii

- Ventil de scurgere Geberit cu scurgere liberă, sită → p. 554
- Ventil de scurgere Geberit cu scurgere liberă și capac de ventil → p. 198
- Sifon tip P Geberit pentru lavoare, cu mufă, evacuare orizontală → p. 546
- Sifon tip P Geberit pentru lavoare și bideuri, evacuare orizontală → p. 250



- În cazul montării în serie a lavoarelor trebuie respectată o distanță minimă de 5 cm între lavoarul multifuncțional și perete

Spațiu de joacă și de spălare Geberit Bambini, pentru patru baterii de lavoar, spălător mai adânc stânga

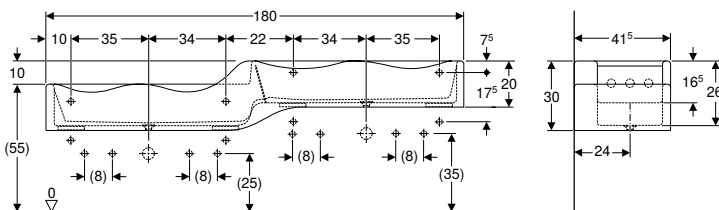

click & scan

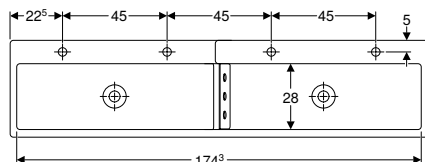

Cod art.	Culoare/suprafață	Orificiu de robinet	Preaplin	H [cm]	T [cm]	EUR/buc.
B / lățime: 180 cm						
430000016	SD Alb alpin / Mat	Stânga și dreapta	Fără	30	41,5	2025,78
501.972.11.1	SD Alb alpin / Mat	Fără	Fără	30	41,5	1999,88

SD: Sfârșit de producție din December 2024

De comandat suplimentar

- Capac decorativ frontal Geberit Bambini, pentru spațiu de joacă și de spălare, pentru patru baterii de lavoar, lavoar mai adânc stânga → p. 371
- Capac decorativ lateral Geberit Bambini, pentru spațiu de joacă și de spălare, lavoar mai adânc → p. 370
- Capac decorativ lateral Geberit Bambini, pentru spațiu de joacă și de spălare, lavoar mai înalt → p. 371
- Set colțar de montaj Geberit pentru spațiu de joacă și de spălare, pentru patru baterii de lavoar → p. 372

Posibilitate de combinare cu

- Baterie de lavoar Geberit Bambini, mixer cu un mâner, multicolor → p. 532
- Baterie de lavoar Geberit Bambini, alimentare de la baterie, multicolor → p. 528
- Baterie de lavoar Geberit Bambini, alimentare electrică de la rețea, multicolor → p. 524
- Baterie de lavoar Geberit Bambini, mixer rece-cald cu o manetă → p. 533
- Baterie de lavoar Geberit Bambini, alimentare de la baterie → p. 529
- Baterie de lavoar Geberit Bambini, alimentare electrică de la rețea → p. 524
- Minitermostat Geberit Bambini pentru baterie de lavoar → p. 542

Accesorii

- Ventil de scurgere Geberit cu scurgere liberă, sită → p. 554
- Ventil de scurgere Geberit cu scurgere liberă și capac de ventil → p. 198
- Sifon tip P Geberit pentru lavoare, cu mufă, evacuare orizontală → p. 546
- Sifon tip P Geberit pentru lavoare și bideuri, evacuare orizontală → p. 250

- În cazul montării în serie a lavoarelor trebuie respectată o distanță minimă de 5 cm între lavoarul multifuncțional și perete

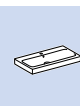

Semipedestale

Semipedestal Geberit Bambini

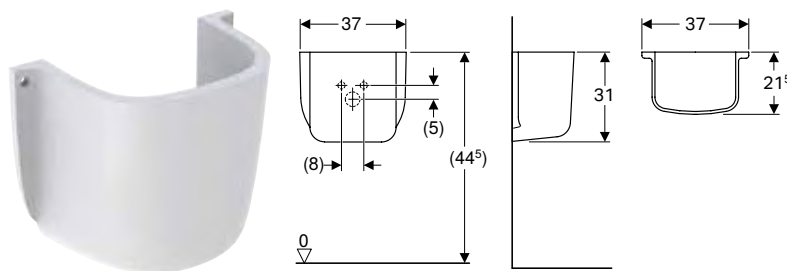

click & scan

Cod art.	Culoare/suprafață	B [cm]	H [cm]	T [cm]	EUR/buc.
296500000	SD Alb	37	31	21,5	82,61

SD: Sfârșit de producție din December 2024

De comandat suplimentar

- Material de fixare

Posibilitate de combinare cu

- Lavoar Geberit Bambini pentru copii → p. 360

Accesorii

Capac decorativ frontal Geberit Bambini, pentru spațiu de joacă și de spălare, pentru două baterii de lavoar

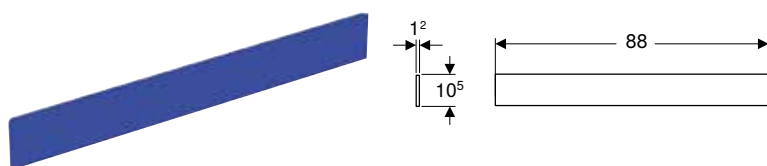

click & scan

Cod art.	Culoare/suprafață	EUR/buc.
430210016	Alb alpin / Mat	189,52
430210226	blue Varicor Nr. 226 / Mat	189,52
430210227	Roșu Varicor nr. 227 / Mat	189,52
430210229	Verde Varicor nr. 229 / Mat	189,52
430210304	Galben Varicor nr. 304 / Mat	189,52

Capac decorativ lateral Geberit Bambini, pentru spațiu de joacă și de spălare, lavoar mai adânc

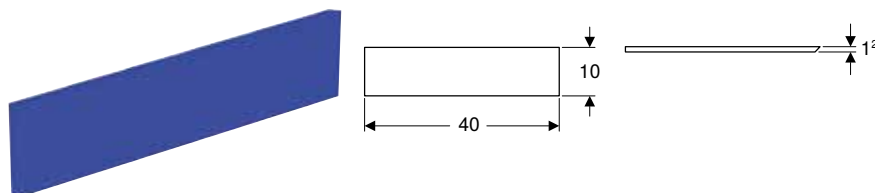

click & scan

Cod art.	Culoare/suprafață	EUR/buc.
431020016	Alb alpin / Mat	93,46
431020226	blue Varicor Nr. 226 / Mat	88,64
431020227	Roșu Varicor nr. 227 / Mat	88,64
431020229	Verde Varicor nr. 229 / Mat	88,64
431020304	Galben Varicor nr. 304 / Mat	88,64

Capac decorativ lateral Geberit Bambini, pentru spațiu de joacă și de spălare, lavoar mai înalt

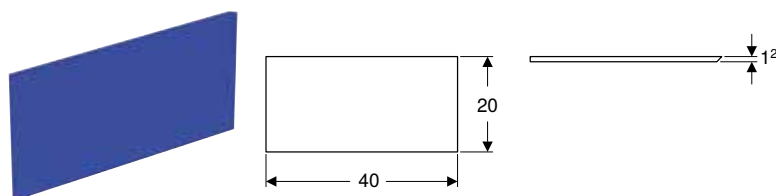

click & scan

Cod art.	Culoare/suprafață	EUR/buc.
431030016	Alb alpin / Mat	88,64
431030226	blue Varicor Nr. 226 / Mat	93,46
431030227	Roșu Varicor nr. 227 / Mat	93,46
431030229	Verde Varicor nr. 229 / Mat	93,46
431030304	Galben Varicor nr. 304 / Mat	93,46

Capac decorativ frontal Geberit Bambini, pentru spațiu de joacă și de spălare, pentru trei baterii de lavoar, lavoar mai adânc stânga

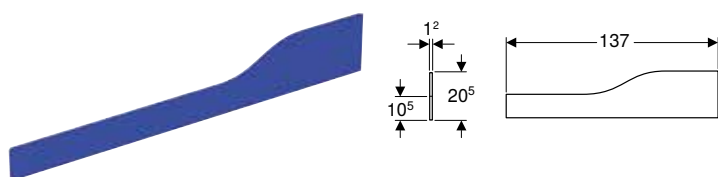

click & scan

Cod art.	Culoare/suprafață	EUR/buc.
430310016	Alb alpin / Mat	310,25
430310226	blue Varicor Nr. 226 / Mat	310,25
430310227	Roșu Varicor nr. 227 / Mat	310,25
430310229	Verde Varicor nr. 229 / Mat	310,25
430310304	Galben Varicor nr. 304 / Mat	310,25

Capac decorativ frontal Geberit Bambini, pentru spațiu de joacă și de spălare, pentru patru baterii de lavoar, lavoar mai adânc stânga

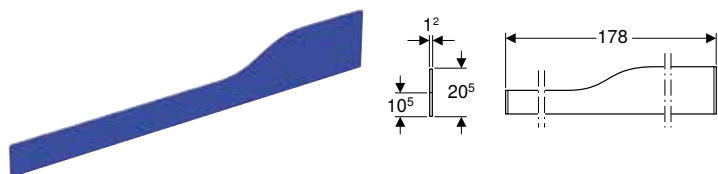

click & scan

Cod art.	Culoare/suprafață	EUR/buc.
430010016	Alb alpin / Mat	310,25
430010226	blue Varicor Nr. 226 / Mat	310,25
430010227	Roșu Varicor nr. 227 / Mat	310,25
430010229	Verde Varicor nr. 229 / Mat	310,25
430010304	Galben Varicor nr. 304 / Mat	310,25

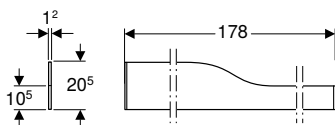

Capac decorativ frontal Geberit Bambini, pentru spațiu de joacă și de spălare, pentru patru baterii de lavoar, lavoar mai adânc dreapta

click & scan

Cod art.	Culoare/suprafață	EUR/buc.
430060016	Alb alpin / Mat	310,25
430060226	blue Varicor Nr. 226 / Mat	310,25
430060227	Roșu Varicor nr. 227 / Mat	310,25
430060229	Verde Varicor nr. 229 / Mat	310,25
430060304	Galben Varicor nr. 304 / Mat	310,25

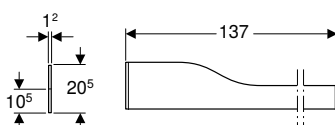
Capac decorativ frontal Geberit Bambini, pentru spațiu de joacă și de spălare, pentru trei baterii de lavoar, lavoar mai adânc dreapta

click & scan

Cod art.	Culoare/suprafață	EUR/buc.
430360016	Alb alpin / Mat	310,25
430360226	blue Varicor Nr. 226 / Mat	310,25
430360227	Roșu Varicor nr. 227 / Mat	310,25
430360229	Verde Varicor nr. 229 / Mat	310,25
430360304	Galben Varicor nr. 304 / Mat	310,25

Set colțar de montaj Geberit pentru spațiu de joacă și de spălare, pentru patru baterii de lavoar

click & scan

Cod art.	EUR/buc.
521092000	160,65

Set colțar de montaj Geberit pentru spațiu de joacă și de spălare, pentru două baterii de lavoar

click & scan

Cod art.	EUR/buc.
521095000	78,05

Set colțar de montaj Geberit pentru spațiu de joacă și de spălare, pentru trei baterii de lavoar



click & scan

Cod art.	EUR/buc.
521093000	121,18

Alte lavoare

Lavoare pentru săli de clasă

Lavoar Geberit Bambini cu bazin lateral pentru spumă

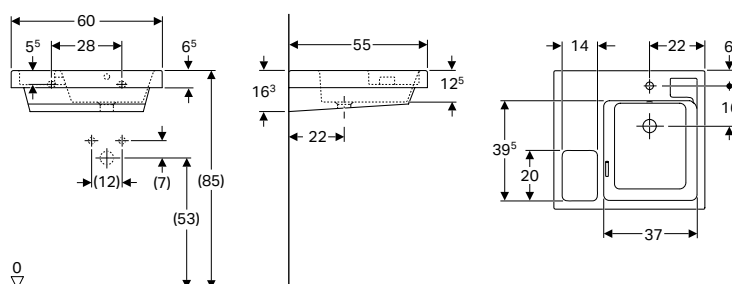

click & scan

Cod art.	Culoare/suprafață	Orificiu de robinet	Preaplin	B [cm]	H [cm]	T [cm]	Blat	EUR/buc.
162700000	Alb	Dreapta	Vizibil	60	16,3	55	Stânga	395,53

Accesorii

- Sifon cu tub de imersiune Geberit pentru lavoar, evacuare orizontală → p. 548
- Ventil de scurgere Geberit cu acționare prin apăsare → p. 554

Piedestaluri

Piedestaluri

Piedestal Geberit Selnova

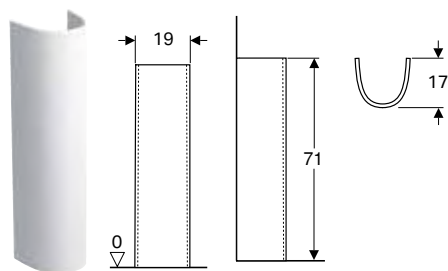

click & scan

Cod art.	Culoare/suprafață	B [cm]	EUR/buc.
500.341.01.7	Alb	19	41,74

Posibilitate de combinare cu

- Lavoar Geberit Smyle Square → p. 306
- Lavoar Geberit Smyle → p. 305
- Lavoar Geberit Selnova → p. 336
- Lavoar Geberit Selnova → p. 306
- Lavoar Geberit Selnova Square → p. 307
- Lavoar de colț Geberit Selnova → p. 341
- Lavoar Geberit Selnova Square → p. 337

Piedestal Geberit Selnova Square

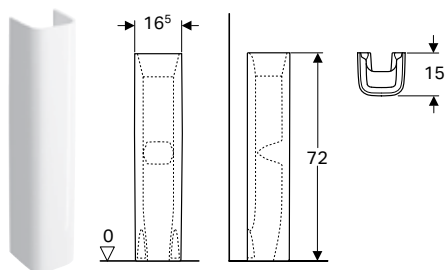

click & scan

Cod art.	Culoare/suprafață	B [cm]	EUR/buc.
500.342.01.7	Alb	16,5	46,37

Posibilitate de combinare cu

- Lavoar Geberit Selnova Compact, proiecție mică, cu blat → p. 340
- Lavoar Geberit Smyle Square cu orificiu de preaplin asimetric → p. 335
- Lavoar Geberit Smyle Square → p. 306
- Lavoar Geberit Selnova Square cu orificiu de preaplin asimetric → p. 337
- Lavoar Geberit Selnova Square → p. 337
- Lavoar Geberit Smyle Square → p. 335

Semipiedestale

Semipiedestal Geberit Smyle pentru lavoar

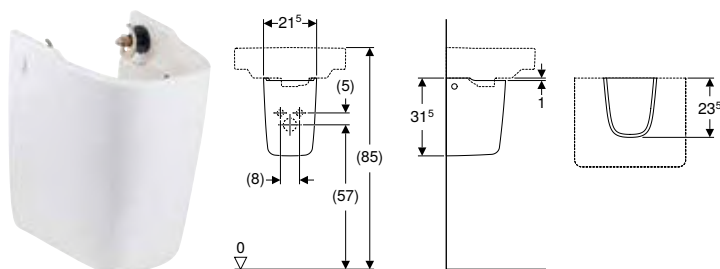

click & scan

Cod art.	Culoare/suprafață	B [cm]	EUR/buc.
500.575.01.1	Alb	21,5	82,61

Posibilitate de combinare cu

- Lavoar Geberit Smyle Square cu orificiu de preaplin asimetric → p. 335

Semipiedestal Geberit Smyle

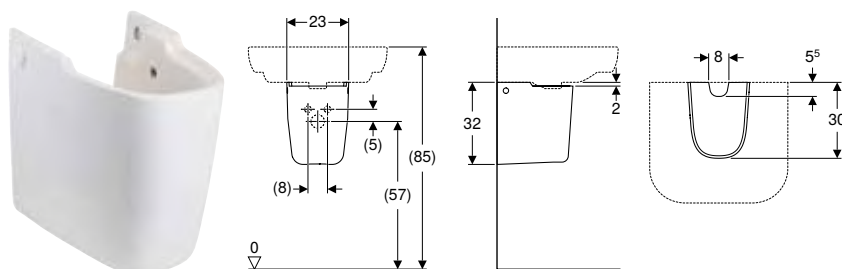

click & scan

Cod art.	Culoare/suprafață	B [cm]	H [cm]	T [cm]	EUR/buc.
500.576.01.1	Alb	23	32	30	94,41

Posibilitate de combinare cu

- Lavoar Geberit Smyle Square → p. 306
- Lavoar Geberit Smyle → p. 305
- Lavoar dublu Geberit Smyle Square → p. 310
- Lavoar Geberit Smyle Square → p. 335

Semipiedestal Geberit Selnova Compact pentru lavoar

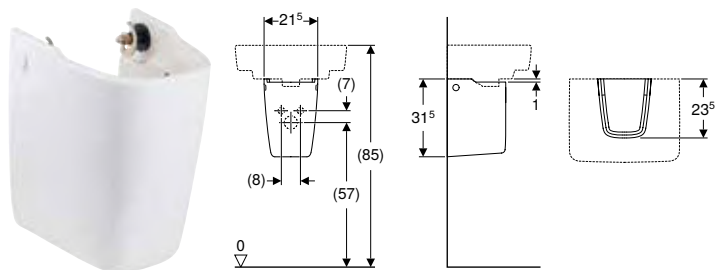

click & scan

Cod art.	Culoare/suprafață	B [cm]	H [cm]	T [cm]	EUR/buc.
501.448.00.7	Alb	21,5	31,5	23,5	62,60

Posibilitate de combinare cu

- Lavoar Geberit Selnova Compact → p. 339
- Lavoar Geberit Selnova Compact → p. 308

Semipiedestal Geberit Selnova

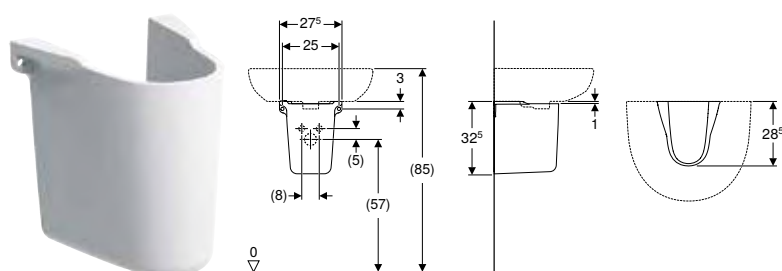

click & scan

Cod art.	Culoare/suprafață	B [cm]	H [cm]	T [cm]	EUR/buc.
500.329.01.7	Alb	27,5	32,5	28,5	44,06

Posibilitate de combinare cu

- Lavoar Geberit Selnova Square → p. 307
- Lavoar Geberit Selnova → p. 336
- Lavoar Geberit Selnova → p. 306
- Lavoar Geberit Selnova Square → p. 337



Semipiedestal Geberit Selnova Square pentru lavoar

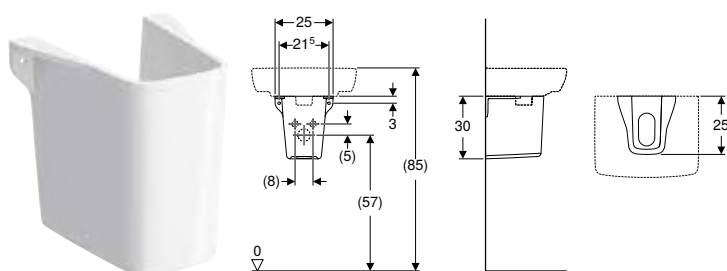

click & scan

Cod art.	Culoare/suprafață	B [cm]	EUR/buc.
501.477.00.7	Alb	25	46,37

De comandat suplimentar

- Material de fixare













Posibilitate de combinare cu

- Lavoar Geberit Selnova Compact, proiecție mică, cu blat → p. 340
- Lavoar Geberit Selnova Square → p. 337

Accesorii

Privire de ansamblu asupra accesoriilor – Lavoare Geberit Xeno²

Geberit România, Versiune: February 2024

					Chiuvețe	Lavoare		
					Lavoar Geberit Xeno ²			
					40 cm	60 cm	90 cm	
KeraTect, orificiu de robinet stânga, fără preaplin					500.528.01.1			
KeraTect, orificiu de robinet dreapta, fără preaplin					500.529.01.1			
KeraTect, orificiu de robinet mijloc, fără preaplin						500.530.01.1	500.531.01.1	
KeraTect, fără orificiu de robinet, fără preaplin							500.532.01.1	
KeraTect, orificiu de robinet stânga și dreapta, fără preaplin								
Varicor®, alb alpin, fără orificiu robinet, fără preaplin								
Varicor®, alb alpin, orificiu robinet stânga și dreapta, fără preaplin								
								
					→ p. 332	→ p. 296	→ p. 296	
Ventil de scurgere Geberit cu scurgere liberă și capac de ventil	152.050.21.1		Lungime 5 cm, cromat lucios	→ p. 198	✓	✓	✓	
	152.050.14.1		Lungime 5 cm, negru mat	→ p. 198	✓	✓	✓	
	152.080.21.1		Lungime 8 cm, cromat lucios	→ p. 198	✓	✓	✓	
	152.080.14.1		Lungime 8 cm, negru mat	→ p. 198	✓	✓	✓	
Sifon cu tub de imersiune Geberit pentru lavoar, evacuare orizontală	151.034.14.1		DN32, negru mat	→ p. 548	✓	✓	✓	
	151.035.14.1		DN40, negru mat	→ p. 548	✓	✓	✓	
Vă rugăm, comandați la montarea mobilierului								
Sifon cu tub de imersiune Geberit pentru lavoar, model cu economie de spațiu, evacuare orizontală	151.116.11.1		DN32, cromat lucios	→ p. 549		✓	✓	
	151.117.11.1		DN40, cromat lucios	→ p. 549		✓	✓	
Sau								
Capac de ventil Geberit pentru ventil de scurgere cu scurgere liberă	241.993.21.1		cromat lucios	→ p. 554	✓	✓	✓	
Racord pentru lavoar Geberit Clou cu acționare cu mâner	152.018.00.1			→ p. 198				

✓ Compatibil

Capac ventil de scurgere

Capac cu ventil de scurgere ONE, cu inserție de pieptene, fixare magnetică



click & scan
EUR/buc.

Cod art.	Culoare/suprafață	EUR/buc.
245.451.11.1	Alb alpin	80,97
505.082.14.1	Negru mat / Cu strat easy-to-clean	80,33
505.082.21.1	Cromat lucios	80,97
505.082.GH.1	Finisaj cromat lustruit	80,97

Posibilitate de combinare cu

- Lavoar Geberit ONE, evacuare orizontală → p. 331
- Lavoar Geberit ONE, evacuare orizontală → p. 294
- Lavoar Geberit ONE, evacuare orizontală, blat stânga → p. 295
- Lavoar Geberit ONE, evacuare orizontală, blat dreapta → p. 295
- Lavoar mobilier Geberit ONE, evacuare orizontală → p. 310
- Lavoar mobilier Geberit ONE, evacuare orizontală, blat stânga → p. 311
- Lavoar mobilier Geberit ONE, evacuare orizontală, blat dreapta → p. 311
- Lavoar pe blat Geberit ONE, dreptunghiular, evacuare orizontală → p. 325
- Lavoar pe blat Geberit ONE, formă concavă, evacuare orizontală → p. 324

Material de fixare

Racord pentru lavoar Geberit Clou cu acționare cu mâner

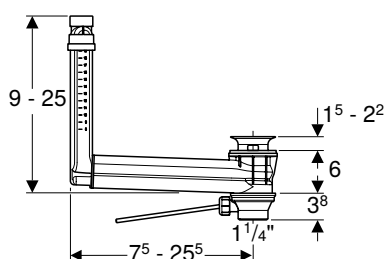

click & scan

Cod art.	Culoare/suprafață	d, ø [mm]	G [.]	EUR/buc.
152.018.00.1	Ventil de scurgere: oțel inoxidabil lustruit	32	1 1/4"	68,69

Capace decorative laterale

Capac de design Geberit ONE pentru sifon de lavoar

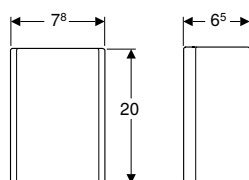

click & scan

Cod art.	Culoare/suprafață	B [cm]	H [cm]	T [cm]	EUR/buc.
505.058.01.1	Alb / Oțel, cu strat de acoperire pulverizat	7,8	20	6,5	69,41
505.058.21.1	Oțel inoxidabil lustruit	7,8	20	6,5	69,41

Posibilitate de combinare cu

- Mobilier Geberit ONE pentru lavoar, cu un sertar → p. 402
- Mobilier Geberit ONE pentru lavoar pe blat, cu două sertare → p. 403
- Mobilier Geberit iCon pentru lavoar, cu un sertar → p. 416





Lavoare cu mobilier

Pentru chiuvete	382
Pentru lavoare mobilier	383
Pentru lavoare încorporate	389



Pentru chiuvete

Set lavoar Geberit Selnova Square cu mobilier, o ușă

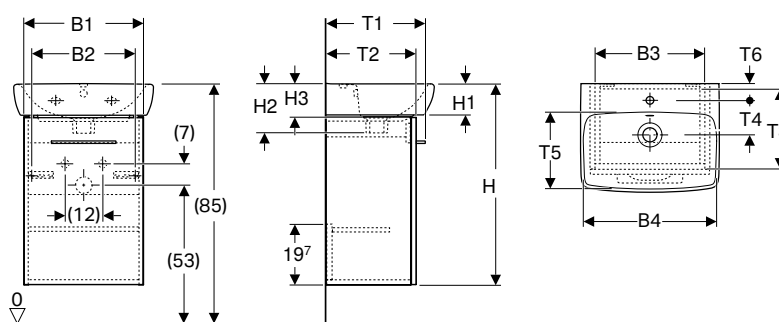

Cod art.	Culoare/suprafață	Orificiu de robinet	Preaplin	B	B1	B2	B3	B4	H	H1	H2	H3	T	T1	T2	T3	T4	T5	T6	EUR/buc.
Lățimea lavoarului: 36 cm																				
502.742.00.1	Alb / Vopsit foarte lucios	Centrat	Vizibil	36	32,3	25,9	29,1	32	65,2	9,5	15	11	28	25,3	22,4	18,9	9,5	16	5,5	156,54
502.743.00.1 *	Lava / Vopsit mat	Centrat	Vizibil	36	32,3	25,9	29,1	32	65,2	9,5	15	11	28	25,3	22,4	18,9	9,5	16	5,5	156,54
502.744.00.1	Nuc american Hickory / Melamină structură lemnoasă	Centrat	Vizibil	36	32,3	25,9	29,1	32	65,2	9,5	15	11	28	25,3	22,4	18,9	9,5	16	5,5	146,67
502.745.00.1 *	Nuc american Hickory deschis / Melamină structură lemnoasă	Centrat	Vizibil	36	32,3	25,9	29,1	32	65,2	9,5	15	11	28	25,3	22,4	18,9	9,5	16	5,5	146,67
Lățimea lavoarului: 45 cm																				
502.746.00.1	Alb / Vopsit foarte lucios	Centrat	Vizibil	45	38,6	32,2	35,4	40	64,9	9,2	16	11	35	32,1	29,2	25,7	12,5	21,5	5,5	171,16
502.747.00.1 *	Lava / Vopsit mat	Centrat	Vizibil	45	38,6	32,2	35,4	40	64,9	9,2	16	11	35	32,1	29,2	25,7	12,5	21,5	5,5	171,16
502.748.00.1	Nuc american Hickory / Melamină structură lemnoasă	Centrat	Vizibil	45	38,6	32,2	35,4	40	64,9	9,2	16	11	35	32,1	29,2	25,7	12,5	21,5	5,5	161,27
502.749.00.1 *	Nuc american Hickory deschis / Melamină structură lemnoasă	Centrat	Vizibil	45	38,6	32,2	35,4	40	64,9	9,2	16	11	35	32,1	29,2	25,7	12,5	21,5	5,5	161,27
Lățimea lavoarului: 50 cm																				
502.750.00.1	Alb / Vopsit foarte lucios	Centrat	Vizibil	50	44	37,6	40,8	44,5	64,9	9,2	17	12	42	38,2	35,3	31,8	13,5	27,5	6,5	200,12
502.751.00.1 *	Lava / Vopsit mat	Centrat	Vizibil	50	44	37,6	40,8	44,5	64,9	9,2	17	12	42	38,2	35,3	31,8	13,5	27,5	6,5	200,12
502.752.00.1	Nuc american Hickory / Melamină structură lemnoasă	Centrat	Vizibil	50	44	37,6	40,8	44,5	64,9	9,2	17	12	42	38,2	35,3	31,8	13,5	27,5	6,5	190,24
502.753.00.1 *	Nuc american Hickory deschis / Melamină structură lemnoasă	Centrat	Vizibil	50	44	37,6	40,8	44,5	64,9	9,2	17	12	42	38,2	35,3	31,8	13,5	27,5	6,5	190,24

* Producție orientată spre comenzi

Posibilitate de combinare cu

- Mobilier mic Geberit Selnova Square, cu o ușă → p. 441
- Dulap de înălțime medie Geberit Selnova Square, cu o ușă → p. 447

Accesorii

- Prezentare generală accesorii – Mobilier pentru baie Geberit Selnova Square → p. 475

Pentru lavoare mobilier

Set lavoare mobilier Geberit iCon, margine îngustă, cu mobilier pentru lavoare, două sertare și racord pentru lavoare

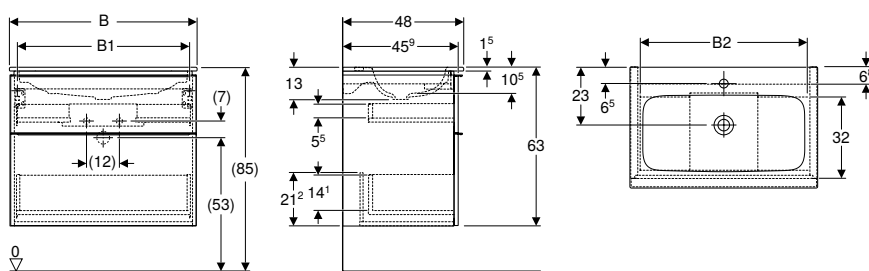

Cod art.	Culoare/suprafață	Orificiu de robinet	Preaplin	B1 [cm]	B2 [cm]	H [cm]	T [cm]	EUR/buc.
B / lățime: 60 cm								
502.335.01.1	Lavoare: alb Corp și front: alb / lăcuită strălucitor Mâner: alb / vopsit în câmp electrostatic mat	Centrat	Fără	53,8	51,7	63	48	731,90
502.335.01.2	Lavoare: alb Corp și front: alb / lăcuită strălucitor Mâner: cromat lucios	Centrat	Fără	53,8	51,7	63	48	731,90
502.335.01.3 *	Lavoare: alb Corp și front: alb / vopsit mat Mâner: alb / vopsit în câmp electrostatic mat	Centrat	Fără	53,8	51,7	63	48	731,90
502.335.JK.1	Lavoare: alb Corp și front: lavă / lăcuită mat Mâner: lava / vopsit în câmp electrostatic mat	Centrat	Fără	53,8	51,7	63	48	731,90
502.335.JL.1 * SD	Lavoare: alb Corp și front: gri nisipiu / vopsit lucios Mâner: gri nisipiu / vopsit în câmp electrostatic mat	Centrat	Fără	53,8	51,7	63	48	731,90
502.335.JH.1	Lavoare: alb Corp și front: Stejar / Melamină structură lemn Mâner: lava / vopsit în câmp electrostatic mat	Centrat	Fără	53,8	51,7	63	48	731,90
502.335.JR.1 *	Lavoare: alb Corp și front: Nuc hickory / Melamină structură lemn Mâner: lava / vopsit în câmp electrostatic mat	Centrat	Fără	53,8	51,7	63	48	731,90
B / lățime: 75 cm								
502.336.01.1	Lavoare: alb Corp și front: alb / lăcuită strălucitor Mâner: alb / vopsit în câmp electrostatic mat	Centrat	Fără	68,6	66,5	63	48	930,68
502.336.01.2	Lavoare: alb Corp și front: alb / lăcuită strălucitor Mâner: cromat lucios	Centrat	Fără	68,6	66,5	63	48	930,68
502.336.01.3 *	Lavoare: alb Corp și front: alb / vopsit mat Mâner: alb / vopsit în câmp electrostatic mat	Centrat	Fără	68,6	66,5	63	48	930,68
502.336.JK.1	Lavoare: alb Corp și front: lavă / lăcuită mat Mâner: lava / vopsit în câmp electrostatic mat	Centrat	Fără	68,6	66,5	63	48	930,68
502.336.JL.1 * SD	Lavoare: alb Corp și front: gri nisipiu / vopsit lucios Mâner: gri nisipiu / vopsit în câmp electrostatic mat	Centrat	Fără	68,6	66,5	63	48	930,68
502.336.JH.1	Lavoare: alb Corp și front: Stejar / Melamină structură lemn Mâner: lava / vopsit în câmp electrostatic mat	Centrat	Fără	68,6	66,5	63	48	930,68
502.336.JR.1 *	Lavoare: alb Corp și front: Nuc hickory / Melamină structură lemn Mâner: lava / vopsit în câmp electrostatic mat	Centrat	Fără	68,6	66,5	63	48	930,68
B / lățime: 90 cm								
502.337.01.1	Lavoare: alb Corp și front: alb / lăcuită strălucitor Mâner: alb / vopsit în câmp electrostatic mat	Centrat	Fără	83,4	81,5	63	48	1136,18
502.337.01.2	Lavoare: alb Corp și front: alb / lăcuită strălucitor Mâner: cromat lucios	Centrat	Fără	83,4	81,5	63	48	1136,18
502.337.01.3 *	Lavoare: alb Corp și front: alb / vopsit mat Mâner: alb / vopsit în câmp electrostatic mat	Centrat	Fără	83,4	81,5	63	48	1136,18
502.337.JK.1	Lavoare: alb Corp și front: lavă / lăcuită mat Mâner: lava / vopsit în câmp electrostatic mat	Centrat	Fără	83,4	81,5	63	48	1136,18

SD: Sfârșit de producție din March 2025; * Producție orientată spre comenzi

Cod art.	Culoare/suprafață	Orificiu de robinet	Preaplin	B1 [cm]	B2 [cm]	H [cm]	T [cm]	EUR/buc.
502.337.JL.1 *	SD Lavoar: alb Corp și front: gri nisipiu / vopsit lucios Mâner: gri nisipiu / vopsit în câmp electrostatic mat	Centrat	Fără	83,4	81,5	63	48	1136,18
502.337.JH.1	Lavoar: alb Corp și front: Stejar / Melamină structură lemn Mâner: lava / vopsit în câmp electrostatic mat	Centrat	Fără	83,4	81,5	63	48	1136,18
502.337.JR.1 *	Lavoar: alb Corp și front: Nuc hickory / Melamină structură lemn Mâner: lava / vopsit în câmp electrostatic mat	Centrat	Fără	83,4	81,5	63	48	1136,18

SD: Sfârșit de producție din March 2025; * Producție orientată spre comenzi

De comandat suplimentar

- Sifon cu tub de imersiune Geberit pentru lavoar, model cu economie de spațiu, evacuare orizontală → p. 549

Posibilitate de combinare cu

- Oglindă cu iluminare Geberit Option Plus Square, cu iluminare directă și indirectă → p. 494
- Oglindă cu iluminare Geberit Option Oval, cu iluminare indirectă → p. 495
- Oglindă cu iluminare Geberit Option Round, cu iluminare directă și indirectă → p. 495
- Mobilier mic Geberit iCon, cu două sertare → p. 438
- Dulap cu oglindă Geberit Option Plus, cu iluminare și două uși → p. 504
- Dulap cu oglindă Geberit Option Plus, cu iluminare și trei uși → p. 505

Accesorii

- Set inserție pentru sertare Geberit, pentru sertar superior → p. 483
- Bandă luminoasă Geberit pentru sertar, stânga și dreapta, lungime 35 cm → p. 485
- Suport prosop Geberit pentru mobilier de baie → p. 485
- Mâner Geberit → p. 487
- Suport prosop Geberit pentru mobilier pentru baie → p. 484
- Cui de prosop Geberit pentru mobilier baie, colțuri rotunjite → p. 485
- Cui de prosop Geberit pentru mobilier baie, colțuri drepte → p. 485
- Set picioare suport Geberit → p. 488
- Element de priză Geberit → p. 490
- Element de priză Geberit cu interfață USB → p. 490

Set lavoar mobilier Geberit iCon, margine îngustă, cu mobilier pentru lavoar, două sertare și racord pentru lavoar

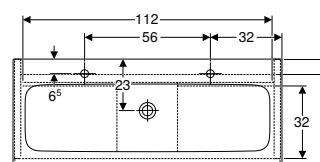
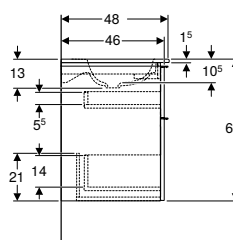
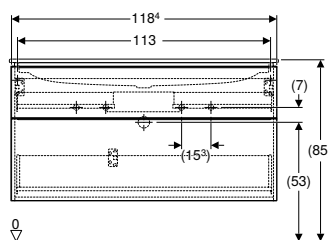

Cod art.	Culoare/suprafață	Orificiu de robinet	Preaplin	H [cm]	T [cm]	EUR/buc.
B / lățime: 120 cm						
502.338.01.1	Lavoar: alb Corp și front: alb / lăcuită strălucitor Mâner: alb / vopsit în câmp electrostatic mat	Stânga și dreapta	Fără	63	48	1541,87
502.338.01.2	Lavoar: alb Corp și front: alb / lăcuită strălucitor Mâner: cromat lucios	Stânga și dreapta	Fără	63	48	1541,87
502.338.01.3 *	Lavoar: alb Corp și front: alb / vopsit mat Mâner: alb / vopsit în câmp electrostatic mat	Stânga și dreapta	Fără	63	48	1541,87
502.338.JK.1	Lavoar: alb Corp și front: lavă / lăcuită mat Mâner: lava / vopsit în câmp electrostatic mat	Stânga și dreapta	Fără	63	48	1541,87
502.338.JL.1 *	SD Lavoar: alb Corp și front: gri nisipiu / vopsit lucios Mâner: gri nisipiu / vopsit în câmp electrostatic mat	Stânga și dreapta	Fără	63	48	1541,87
502.338.JH.1	Lavoar: alb Corp și front: Stejar / Melamină structură lemn Mâner: lava / vopsit în câmp electrostatic mat	Stânga și dreapta	Fără	63	48	1541,87
502.338.JR.1 *	Lavoar: alb Corp și front: Nuc hickory / Melamină structură lemn Mâner: lava / vopsit în câmp electrostatic mat	Stânga și dreapta	Fără	63	48	1541,87

SD: Sfârșit de producție din March 2025; * Producție orientată spre comenzi

De comandat suplimentar

- Sifon cu tub de imersiune Geberit pentru lavoar, model cu economie de spațiu, evacuare orizontală → p. 549

Posibilitate de combinare cu

- Oglindă cu iluminare Geberit Option Plus Square, cu iluminare directă și indirectă → p. 494
- Oglindă cu iluminare Geberit Option Oval, cu iluminare indirectă → p. 495
- Oglindă cu iluminare Geberit Option Round, cu iluminare directă și indirectă → p. 495
- Mobilier mic Geberit iCon, cu două sertare → p. 438
- Dulap cu oglindă Geberit Option Plus, cu iluminare și trei uși → p. 505

Accesorii

- Bandă luminoasă Geberit pentru sertar, stânga și dreapta, lungime 35 cm → p. 485
- Set inserție pentru sertare Geberit, pentru sertar superior → p. 483
- Suport prosop Geberit pentru mobilier de baie → p. 485
- Mâner Geberit → p. 487
- Suport prosop Geberit pentru mobilier pentru baie → p. 484
- Cuier de prosop Geberit pentru mobilier baie, colțuri rotunjite → p. 485
- Cuier de prosop Geberit pentru mobilier baie, colțuri drepte → p. 485
- Set picioare suport Geberit → p. 488
- Element de priză Geberit → p. 490
- Element de priză Geberit cu interfață USB → p. 490



Set lavoar mobilier Geberit Selnova Square, margine îngustă, cu mobilier și o ușă

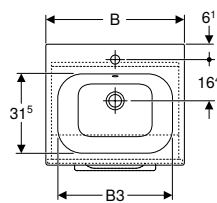
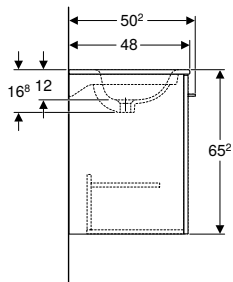
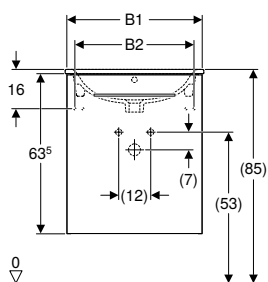

click & scan

Cod art.	Culoare/suprafață	Orificiu de robinet	Preaplin	B1 [cm]	B2 [cm]	B3 [cm]	Lățimea lavoarului [cm]	H [cm]	T [cm]	EUR/buc.
----------	-------------------	---------------------	----------	---------	---------	---------	-------------------------	--------	--------	----------

B / lățime: 55 cm

501.248.00.1	Alb / Vopsit foarte lucios	Centrat	Vizibil	53,8	47	49	55	65,2	50,2	266,51
501.250.00.1	Nuc american Hickory / Melamină structură lemnoasă	Centrat	Vizibil	53,8	47	49	55	65,2	50,2	254,92
501.249.00.1 *	Lava / Vopsit mat	Centrat	Vizibil	53,8	47	49	55	65,2	50,2	266,51
501.251.00.1 *	Nuc american Hickory deschis / Melamină structură lemnoasă	Centrat	Vizibil	53,8	47	49	55	65,2	50,2	254,92

B / lățime: 60 cm

501.252.00.1	Alb / Vopsit foarte lucios	Centrat	Vizibil	58,8	52	54	60	65,2	50,2	295,49
501.254.00.1	Nuc american Hickory / Melamină structură lemnoasă	Centrat	Vizibil	58,8	52	54	60	65,2	50,2	278,11
501.253.00.1 *	Lava / Vopsit mat	Centrat	Vizibil	58,8	52	54	60	65,2	50,2	295,49
501.255.00.1 *	Nuc american Hickory deschis / Melamină structură lemnoasă	Centrat	Vizibil	58,8	52	54	60	65,2	50,2	278,11

* Producție orientată spre comenzi

Posibilitate de combinare cu

- Mobilier mic Geberit Selnova Square, cu o ușă → p. 441
- Dulap de înălțime medie Geberit Selnova Square, cu o ușă → p. 447
- Dulap cu oglindă Geberit Selnova Square, cu două uși → p. 507
- Oglindă Geberit Selnova Square → p. 496

Accesorii

- Prezentare generală accesorii – Mobilier pentru baie Geberit Selnova Square → p. 475

Set lavoar mobilier Geberit Selnova Square, margine îngustă, cu mobilier și două uși

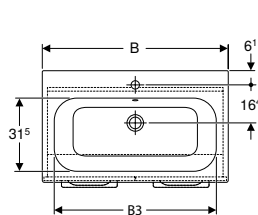
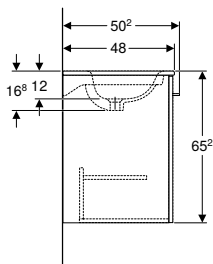
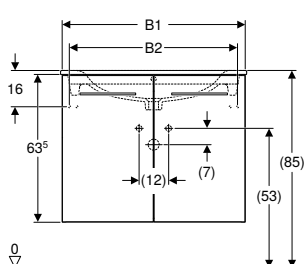

click & scan

Cod art.	Culoare/suprafață	Orificiu de robinet	Preaplin	B1 [cm]	B2 [cm]	B3 [cm]	Lățimea lavoarului [cm]	H [cm]	T [cm]	EUR/buc.
B / lățime: 80 cm										
501.256.00.1	Alb / Vopsit foarte lucios	Centrat	Vizibil	78,8	72	74	80	65,2	50,2	382,35
501.258.00.1	Nuc american Hickory / Melamină structură lemnoasă	Centrat	Vizibil	78,8	72	74	80	65,2	50,2	370,76
501.257.00.1 *	Lava / Vopsit mat	Centrat	Vizibil	78,8	72	74	80	65,2	50,2	382,35
501.259.00.1 *	Nuc american Hickory deschis / Melamină structură lemnoasă	Centrat	Vizibil	78,8	72	74	80	65,2	50,2	370,76
B / lățime: 100 cm										
501.260.00.1	Alb / Vopsit foarte lucios	Centrat	Vizibil	98,8	92	94	100	65,2	50,2	498,19
501.262.00.1	Nuc american Hickory / Melamină structură lemnoasă	Centrat	Vizibil	98,8	92	94	100	65,2	50,2	486,60
501.261.00.1 *	Lava / Vopsit mat	Centrat	Vizibil	98,8	92	94	100	65,2	50,2	498,19
501.263.00.1 *	Nuc american Hickory deschis / Melamină structură lemnoasă	Centrat	Vizibil	98,8	92	94	100	65,2	50,2	486,60

* Producție orientată spre comenzi

Posibilitate de combinare cu

- Mobilier mic Geberit Selnova Square, cu o ușă → p. 441
- Dulap de înălțime medie Geberit Selnova Square, cu o ușă → p. 447
- Dulap cu oglindă Geberit Selnova Square, cu două uși → p. 507
- Oglindă Geberit Selnova Square → p. 496

Accesorii

- Prezentare generală accesorii – Mobilier pentru baie Geberit Selnova Square → p. 475



Set lavoar mobilier Geberit Selnova Square, margine îngustă, cu mobilier și două sertare

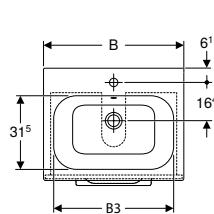
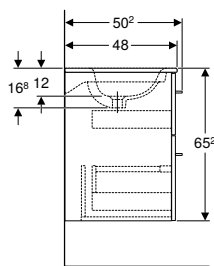
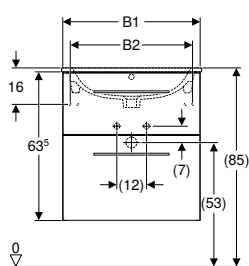

Cod art.	Culoare/suprafață	Orificiu de robinet	Preaplin	B [cm]	B1 [cm]	B2 [cm]	B3 [cm]	H [cm]	T [cm]	EUR/buc.
Lățimea lavoarului: 55 cm										
501.232.00.1	Alb / Vopsit foarte lucios	Centrat	Vizibil	55	53,8	47	49	65,2	50,2	382,35
501.234.00.1	Nuc american Hickory / Melamină structură lemnoasă	Centrat	Vizibil	55	53,8	47	49	65,2	50,2	370,76
501.233.00.1 *	Lava / Vopsit mat	Centrat	Vizibil	55	53,8	47	49	65,2	50,2	382,35
501.235.00.1 *	Nuc american Hickory deschis / Melamină structură lemnoasă	Centrat	Vizibil	55	53,8	47	49	65,2	50,2	370,76
Lățimea lavoarului: 60 cm										
501.236.00.1	Alb / Vopsit foarte lucios	Centrat	Vizibil	60	58,8	52	54	65,2	50,2	405,53
501.238.00.1	Nuc american Hickory / Melamină structură lemnoasă	Centrat	Vizibil	60	58,8	52	54	65,2	50,2	393,94
501.237.00.1 *	Lava / Vopsit mat	Centrat	Vizibil	60	58,8	52	54	65,2	50,2	405,53
501.239.00.1 *	Nuc american Hickory deschis / Melamină structură lemnoasă	Centrat	Vizibil	60	58,8	52	54	65,2	50,2	393,94
Lățimea lavoarului: 80 cm										
501.240.00.1	Alb / Vopsit foarte lucios	Centrat	Vizibil	80	78,8	72	74	65,2	50,2	521,37
501.242.00.1	Nuc american Hickory / Melamină structură lemnoasă	Centrat	Vizibil	80	78,8	72	74	65,2	50,2	509,77
501.241.00.1 *	Lava / Vopsit mat	Centrat	Vizibil	80	78,8	72	74	65,2	50,2	521,37
501.243.00.1 *	Nuc american Hickory deschis / Melamină structură lemnoasă	Centrat	Vizibil	80	78,8	72	74	65,2	50,2	509,77
Lățimea lavoarului: 100 cm										
501.244.00.1	Alb / Vopsit foarte lucios	Centrat	Vizibil	100	98,8	92	94	65,2	50,2	671,98
501.246.00.1	Nuc american Hickory / Melamină structură lemnoasă	Centrat	Vizibil	100	98,8	92	94	65,2	50,2	660,39
501.245.00.1 *	Lava / Vopsit mat	Centrat	Vizibil	100	98,8	92	94	65,2	50,2	671,98
501.247.00.1 *	Nuc american Hickory deschis / Melamină structură lemnoasă	Centrat	Vizibil	100	98,8	92	94	65,2	50,2	660,39

* Producție orientată spre comenzi

Posibilitate de combinare cu

- Mobilier mic Geberit Selnova Square, cu o ușă → p. 441
- Dulap de înălțime medie Geberit Selnova Square, cu o ușă → p. 447
- Dulap cu oglindă Geberit Selnova Square, cu două uși → p. 507
- Oglindă Geberit Selnova Square → p. 496

Accesorii

- Prezentare generală accesorii – Mobilier pentru baie Geberit Selnova Square → p. 475

Pentru lavoare încorporate

Set lavoar încorporat Geberit Selnova Square cu mobilier și blat de lavoar, două sertare

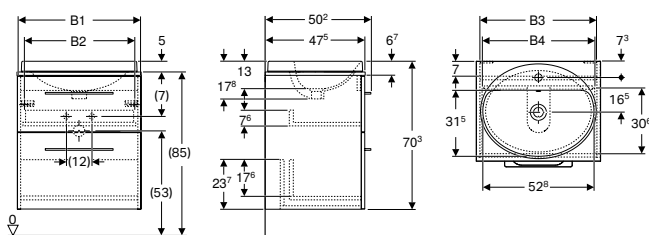

click & scan

Cod art.	Culoare/suprafață	Orificiu de robinet	Preaplin	B1 [cm]	B2 [cm]	B3 [cm]	B4 [cm]	Lățimea lavoarului [cm]	H [cm]	T [cm]	EUR/buc.
B / lățime: 59,1 cm											
502.868.00.1	Alb / Vopsit foarte lucios	Centrat	Vizibil	58,8	52,4	55,6	51,3	55	70,3	50,2	404,18
502.869.00.1*	Lava / Vopsit mat	Centrat	Vizibil	58,8	52,4	55,6	51,3	55	70,3	50,2	404,18
502.870.00.1	Nuc american Hickory / Melamină structură lemnoasă	Centrat	Vizibil	58,8	52,4	55,6	51,3	55	70,3	50,2	392,62
502.871.00.1*	Nuc american Hickory deschis / Melamină structură lemnoasă	Centrat	Vizibil	58,8	52,4	55,6	51,3	55	70,3	50,2	392,62
B / lățime: 79,1 cm											
502.872.00.1	Alb / Vopsit foarte lucios	Centrat	Vizibil	78,8	72,4	75,6	71,3	55	70,3	50,2	519,67
502.873.00.1*	Lava / Vopsit mat	Centrat	Vizibil	78,8	72,4	75,6	71,3	55	70,3	50,2	519,67
502.874.00.1	Nuc american Hickory / Melamină structură lemnoasă	Centrat	Vizibil	78,8	72,4	75,6	71,3	55	70,3	50,2	508,12
502.875.00.1*	Nuc american Hickory deschis / Melamină structură lemnoasă	Centrat	Vizibil	78,8	72,4	75,6	71,3	55	70,3	50,2	508,12

* Producție orientată spre comenzi

Posibilitate de combinare cu

- Mobilier mic Geberit Selnova Square, cu o ușă → p. 441
- Dulap de înălțime medie Geberit Selnova Square, cu o ușă → p. 447
- Dulap cu oglindă Geberit Selnova Square, cu două uși → p. 507
- Oglindă Geberit Selnova Square → p. 496

Accesorii

- Prezentare generală accesorii – Mobilier pentru baie Geberit Selnova Square → p. 475





Mobilier pentru baie

Dulapuri sub lavoare	396
Pentru chiuvete	396
Pentru lavoare	402
Pentru lavoare duble	423
Pentru lavoare mobilier	426
Pentru lavoare pe blat	427
Blaturi de lavoar.....	430
Pentru lavoar rotunjit pe blat.....	430
Pentru lavoar dreptunghiular pe blat.....	432
Mobilier lateral	434
Mobilier lateral mic	434
Mobilier înalt	441
Dulapuri de înălțime medie	446
Mobiliere suspendate	447
Alte tipuri de mobilier	450
Etajere de perete	450
Accesorii.....	452
Prezentare generală accesorii – Mobilier pentru baie Geberit ONE	453
Privire de ansamblu asupra accesoriiilor – Mobilă de baie Geberit Xeno ²	457
Privire de ansamblu asupra accesoriiilor – Mobilă de baie Geberit Acanto	461
Prezentare generală a accesoriiilor – Mobilier pentru baie Geberit iCon.....	465
Prezentare generală accesorii – Mobilier pentru baie Geberit Smyle	471
Prezentare generală accesorii – Mobilier pentru baie Geberit Selnova Square.....	475
Prezentare generală accesorii – Mobilier de baie opțional Geberit.....	478
Prezentare generală a accesoriiilor – Mobilier pentru baie Geberit VariForm	481
Insertii pentru sertare și cutii de depozitare.....	482
Suport pentru prosoape și cârlig pentru prosoape.....	484
Elemente de iluminare.....	485
Suport pentru blaturi pentru lavoar	486
Mânere.....	487
Seturi de picioare	488
Panouri magnetice	488
Prize	489
Alte accesorii	490



Acanto

Dulapuri sub lavoare

Mobilier Geberit Acanto pentru lavoar, cu o ușă



→ p.396

Mobilier Geberit Acanto pentru lavoar, cu o ușă și sifon



→ p.397

Mobilier Geberit Acanto pentru lavoar, cu un sertar



→ p.398

Mobilier Geberit Acanto pentru lavoar, cu un sertar și un sertar interior



→ p.410

Mobilier Geberit Acanto pentru lavoar, cu un sertar, un sertar interior și sifon



→ p.412

Dulapuri sub lavoare

Mobilier Geberit Acanto pentru lavoar, cu un sertar și un sertar interior, proiecție mică



→ p.413

Mobilier Geberit Acanto pentru lavoar, cu un sertar și un sertar interior, proiecție mică, cu sifon



→ p.414

Mobilier dublu Geberit Acanto pentru lavoar, cu două sertare și două sertare interioare



→ p.423

Mobilier Geberit Acanto pentru lavoar dublu, cu două sertare și sifon



→ p.424

Mobilier mic Geberit Acanto cu un sertar și un sertar interior



→ p.437

Mobilier lateral

Mobilier mic Geberit Acanto, cu un sertar și un sertar interior



→ p.437

Mobilier înalt Geberit Acanto cu o ușă



→ p.442

Mobilier înalt Geberit Acanto cu două uși



→ p.443

Mobilier înalt Geberit Acanto cu două sertare extensibile



→ p.444

Mobilier suspendat Geberit Acanto cu o ușă



→ p.447

Alte tipuri de mobilier

Etajeră de perete Geberit Acanto



→ p.450

iCon

Dulapuri sub lavoare

Mobilier Geberit iCon pentru lavoar, cu o ușă



→ p.399

Mobilier Geberit iCon pentru lavoar, cu un sertar



→ p.400

Mobilier Geberit iCon pentru lavoar, cu un sertar



→ p.416

Mobilier Geberit iCon pentru lavoar, cu două sertare



→ p.418

Mobilier Geberit iCon pentru lavoar, cu două sertare, proiecție mică



→ p.420

Dulapuri sub lavoare

Mobilier Geberit iCon pentru lavoar dublu, cu două sertare



→ p.424

Mobilier Geberit iCon pentru lavoar dublu, cu patru sertare



→ p.425

Mobilier lateral

Mobilier mic Geberit iCon, cu două sertare



→ p.438

Element lateral Geberit iCon



→ p.438

ONE

Dulapuri sub lavoare

Mobilier Geberit ONE pentru lavoar, cu un sertar



→ p.402

Mobilier Geberit ONE pentru lavoar pe blat, cu două sertare



→ p.403

Mobilier Geberit ONE pentru lavoar, cu două sertare



→ p.404

Mobilier Geberit ONE pentru lavoar pe blat, cu patru sertare



→ p.405

Blaturi de lavoar

Blat pentru lavoar Geberit ONE cu decupaj, pentru lavoar pe blat rotunjit



→ p.430

Blaturi de lavoar

Blat pentru lavoar Geberit ONE cu decupaj, din piatră, pentru lavoar pe blat rotunjit



→ p.432

Blat pentru lavoar Geberit ONE cu decupaj, pentru lavoar pe blat dreptunghiular



→ p.432

Mobilier lateral

Blat pentru lavoar Geberit ONE cu decupaj, din piatră, pentru lavoar pe blat dreptunghiular



→ p.434

Mobilier mic Geberit ONE, cu un sertar



→ p.434

Mobilier mic Geberit ONE, cu două sertare



→ p.435

Mobilier lateral

Element lateral
Geberit ONE



→ p.435

Mobilier înalt Geberit
ONE, cu o ușă



→ p.441

Selnova

Mobilier lateral

Mobilier mic Geberit
Selnova Square, cu
o ușă



→ p.441

Dulap de înălțime me-
die Geberit Selnova
Square, cu o ușă



→ p.447

Smyle

Dulapuri sub lavoare

Mobilier Geberit
Smyle Square pentru
lavoar, cu o ușă



→ p.401

Mobilier Geberit
Smyle Square pentru
lavoar, cu o ușă



→ p.421

Mobilier Geberit
Smyle Square pentru
lavoar, cu două ser-
tare



→ p.422

Mobilier Geberit
Smyle Square pentru
lavoar dublu, cu două
sertare



→ p.426

Mobilier lateral

Mobilier mic Geberit
Smyle Square, cu o
ușă



→ p.439

Mobilier lateral

Mobilier mic Geberit
Smyle Square, cu
două sertare



→ p.440

Mobilier mic Geberit
Smyle Square, fără
uși



→ p.440

Dulap de înălțime
medie Geberit Smyle
Square, cu o ușă



→ p.446

Alte tipuri de mobilier

Etajeră de perete
Geberit Smyle
Square



→ p.451

VariForm

Dulapuri sub lavoare

Mobilier Geberit VariForm pentru lavoar pe blat, cu un sertar, blat și sifon



→ p.427

Mobilier Geberit VariForm pentru lavoar pe blat, cu două sertare, blat și sifon



→ p.428

Mobilier Geberit VariForm pentru lavoar pe blat, cu trei sertare, blat și sifon



→ p.429

Xeno²

Dulapuri sub lavoare

Mobilier Geberit Xeno² pentru lavoar, cu o ușă



→ p.396

Mobilier Geberit Xeno² pentru lavoar, cu un sertar



→ p.406

Mobilier Geberit Xeno² pentru lavoar, cu două sertare



→ p.406

Mobilier Geberit Xeno² pentru lavoar, cu blat, cu un sertar



→ p.407

Mobilier Geberit Xeno² pentru lavoar, cu blat, cu două sertare



→ p.407

Dulapuri sub lavoare

Mobilier Geberit Xeno² pentru lavoar, cu o lățime începând cu 120 cm, cu două sertare



→ p.408

Mobilier Geberit Xeno² pentru lavoar, cu o lățime începând cu 120 cm, cu patru sertare



→ p.408

Mobilier Geberit Xeno² pentru lavoar din materiale compozite, cu două sertare



→ p.426

Mobilier lateral

Mobilier mic Geberit Xeno², cu un sertar



→ p.436

Mobilier mic Geberit Xeno², cu două sertare



→ p.436

Mobilier lateral

Mobilier înalt Geberit Xeno², cu o ușă și oglindă interioară



→ p.442



Dulapuri sub lavoare

Pentru chiuvete

Mobilier Geberit Xeno² pentru lavoar, cu o ușă

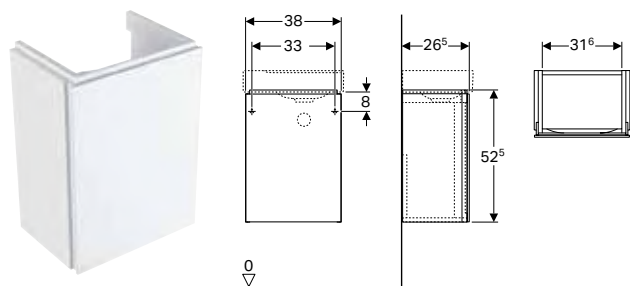

click & scan

Cod art.	Culoare/suprafață	B [cm]	H [cm]	T [cm]	EUR/buc.
Lățimea lavoarului: 40 cm					
500.502.01.1	Alb / Vopsit foarte lucios	38	52,5	26,5	361,54
500.502.00.1 *	Greige / Vopsit mat	38	52,5	26,5	361,54
500.502.43.1	Gri „scultura” / Melamină structură lemnoasă	38	52,5	26,5	331,56

* Producție orientată spre comenzi

Posibilitate de combinare cu

- Lavoar Geberit Xeno² → p. 332
- Oglindă cu iluminare Geberit Xeno² → p. 494

Accesorii

- Privire de ansamblu asupra accesoriilor – Mobilă de baie Geberit Xeno² → p. 457

Nou

Mobilier Geberit Acanto pentru lavoar, cu o ușă

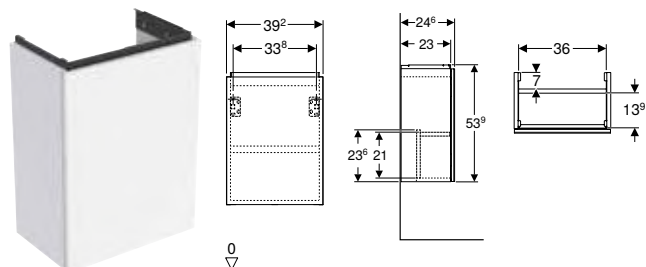

click & scan

Cod art.	Culoare/suprafață	B [cm]	H [cm]	T [cm]	EUR/buc.
Lățimea lavoarului: 40 cm					
503.001.01.1	Corp și front: alb / lăcuită strălucitor Mâner: alb / vopsit în câmp electrostatic mat	39,2	53,9	24,6	399,50
503.001.01.2	Corp: alb / vopsit foarte lucios Front: alb / sticlă lucioasă Mâner: alb / vopsit în câmp electrostatic mat	39,2	53,9	24,6	446,50
503.001.01.3 *	Corp și front: alb / vopsit mat Mâner: alb / vopsit în câmp electrostatic mat	39,2	53,9	24,6	399,50
503.001.JH.1	Corp și front: Stejar / Melamină structură lemn Mâner: lava / vopsit în câmp electrostatic mat	39,2	53,9	24,6	399,50
503.001.JK.1	Corp și front: lavă / lăcuită mat Mâner: lava / vopsit în câmp electrostatic mat	39,2	53,9	24,6	399,50
503.001.JK.2	Corp: lava / vopsit mat Front: lava / sticlă lucioasă Mâner: lava / vopsit în câmp electrostatic mat	39,2	53,9	24,6	446,50
503.001.JR.1 *	Corp și front: Nuc hickory / Melamină structură lemn Mâner: lava / vopsit în câmp electrostatic mat	39,2	53,9	24,6	399,50

Livrabil din April 2024; * Producție orientată spre comenzi

Posibilitate de combinare cu

- Lavoar Geberit Acanto orificiu de robinet dreapta → p. 332

Accesorii

- Prezentare generală accesorii – Mobilier pentru baie Geberit Acanto Nou



- Produs înlocuitor pentru cod art. 500.607.01.2, 500.607.JK.2

Mobilier Geberit Acanto pentru lavoar, cu o ușă și sifon

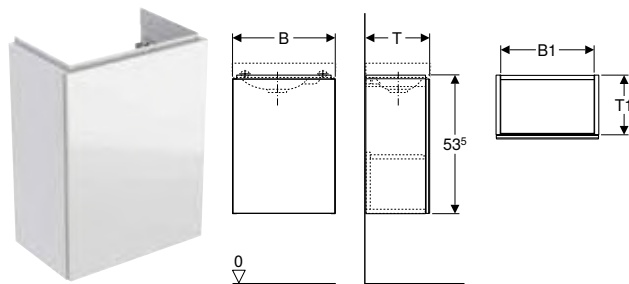

click & scan

Cod art.	Culoare/suprafață	B [cm]	B1 [cm]	H [cm]	T [cm]	T1 [cm]	EUR/buc.
Lățimea lavoarului: 40 cm							
500.607.01.2	SD Corp: alb / vopsit foarte lucios Uși: alb / sticlă lucioasă	39,5	36	53,5	24,5	23	286,52
500.607.JL.2*	SD Corp: gri nisip / vopsit mat Uși: gri nisip / sticlă lucioasă	39,5	36	53,5	24,5	23	286,52
500.607.JK.2	SD Corp: lava / vopsit mat Uși: lava / sticlă lucioasă	39,5	36	53,5	24,5	23	286,52
500.607.16.1*	SD Corp: negru / vopsit mat Uși: negru / sticlă lucioasă	39,5	36	53,5	24,5	23	286,52
Lățimea lavoarului: 45 cm							
500.608.01.2	SD Corp: alb / vopsit foarte lucios Uși: alb / sticlă lucioasă	44,5	41	53,5	37,5	36	334,25
500.608.JL.2*	SD Corp: gri nisip / vopsit mat Uși: gri nisip / sticlă lucioasă	44,5	41	53,5	37,5	36	334,25
500.608.JK.2	SD Corp: lava / vopsit mat Uși: lava / sticlă lucioasă	44,5	41	53,5	37,5	36	334,25
500.608.16.1*	SD Corp: negru / vopsit mat Uși: negru / sticlă lucioasă	44,5	41	53,5	37,5	36	334,25

SD: Sfârșit de producție din December 2024; * Producție orientată spre comenzi

Posibilitate de combinare cu

- Oglindă cu iluminare Geberit Option Plus Square, cu iluminare directă și indirectă → p. 494
- Oglindă cu iluminare Geberit Option Oval, cu iluminare indirectă → p. 495
- Oglindă cu iluminare Geberit Option Round, cu iluminare directă și indirectă → p. 495
- Lavoar Geberit Acanto → p. 332
- Lavoar Geberit Acanto orificiu de robinet dreapta → p. 332

Accesorii

- Privire de ansamblu asupra accesoriilor – Mobilă de baie Geberit Acanto → p. 461



Nou

Mobilier Geberit Acanto pentru lavoar, cu un sertar

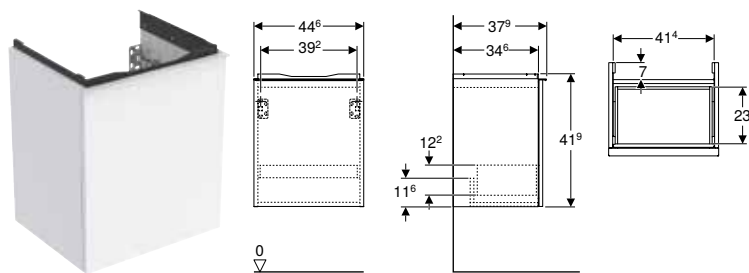

click & scan

Cod art.	Culoare/suprafață	B [cm]	H [cm]	T [cm]	EUR/buc.
Lățimea lavoarului: 45 cm					
503.002.01.1	Corp și front: alb / lăcuită strălucitor Mâner: alb / vopsit în câmp electrostatic mat	44,6	53,9	37,9	470,00
503.002.01.2	Corp: alb / vopsit foarte lucios Front: alb / sticlă lucioasă Mâner: alb / vopsit în câmp electrostatic mat	44,6	53,9	37,9	517,00
503.002.01.3 *	Corp și front: alb / vopsit mat Mâner: alb / vopsit în câmp electrostatic mat	44,6	53,9	37,9	470,00
503.002.JH.1	Corp și front: Stejar / Melamină structură lemn Mâner: lava / vopsit în câmp electrostatic mat	44,6	53,9	37,9	470,00
503.002.JK.1	Corp și front: lavă / lăcuită mat Mâner: lava / vopsit în câmp electrostatic mat	44,6	53,9	37,9	470,00
503.002.JK.2	Corp: lava / vopsit mat Front: lava / sticlă lucioasă Mâner: lava / vopsit în câmp electrostatic mat	44,6	53,9	37,9	517,00
503.002.JR.1 *	Corp și front: Nuc hickory / Melamină structură lemn Mâner: lava / vopsit în câmp electrostatic mat	44,6	53,9	37,9	470,00

Livrabil din April 2024; * Producție orientată spre comenzi

Posibilitate de combinare cu

- Lavoar Geberit Acanto → p. 332

Accesorii

- Prezentare generală accesorii – Mobilier pentru baie Geberit Acanto Nou



- Produs înlocuitor pentru cod art. 500.608.01.2, 500.608.JK.2

Mobilier Geberit iCon pentru lavoar, cu o ușă

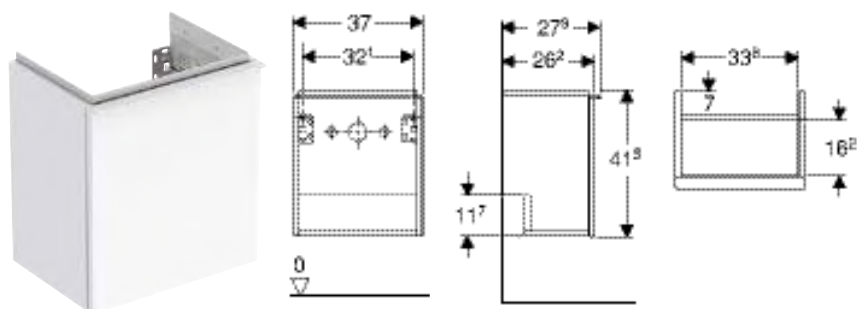

click & scan

Cod art.	Culoare/suprafață	B [cm]	Lățimea lavoarului [cm]	H [cm]	T [cm]	EUR/buc.
Ușă: Deschidere dreapta						
502.300.01.1	Corp și front: alb / lăcuită strălucitor Mâner: alb / vopsit în câmp electrostatic mat	37	38	41,5	27,9	347,24
502.300.01.2	Corp și front: alb / lăcuită strălucitor Mâner: cromat lucios	37	38	41,5	27,9	347,24
502.300.01.3 *	Corp și front: alb / vopsit mat Mâner: alb / vopsit în câmp electrostatic mat	37	38	41,5	27,9	347,24
502.300.JH.1	Corp și front: Stejar / Melamină structură lemn Mâner: lava / vopsit în câmp electrostatic mat	37	38	41,5	27,9	347,24
502.300.JK.1	Corp și front: lavă / lăcuită mat Mâner: lava / vopsit în câmp electrostatic mat	37	38	41,5	27,9	347,24
502.300.JL.1 * SD	Corp și front: gri nisipiu / vopsit lucios Mâner: gri nisipiu / vopsit în câmp electrostatic mat	37	38	41,5	27,9	347,24
502.300.JR.1 *	Corp și front: Nuc hickory / Melamină structură lemn Mâner: lava / vopsit în câmp electrostatic mat	37	38	41,5	27,9	347,24
Ușă: Deschidere stânga						
502.301.01.1	Corp și front: alb / lăcuită strălucitor Mâner: alb / vopsit în câmp electrostatic mat	37	38	41,5	27,9	347,24
502.301.01.2	Corp și front: alb / lăcuită strălucitor Mâner: cromat lucios	37	38	41,5	27,9	347,24
502.301.01.3 *	Corp și front: alb / vopsit mat Mâner: alb / vopsit în câmp electrostatic mat	37	38	41,5	27,9	347,24
502.301.JH.1	Corp și front: Stejar / Melamină structură lemn Mâner: lava / vopsit în câmp electrostatic mat	37	38	41,5	27,9	347,24
502.301.JK.1	Corp și front: lavă / lăcuită mat Mâner: lava / vopsit în câmp electrostatic mat	37	38	41,5	27,9	347,24
502.301.JL.1 * SD	Corp și front: gri nisipiu / vopsit lucios Mâner: gri nisipiu / vopsit în câmp electrostatic mat	37	38	41,5	27,9	347,24
502.301.JR.1 *	Corp și front: Nuc hickory / Melamină structură lemn Mâner: lava / vopsit în câmp electrostatic mat	37	38	41,5	27,9	347,24

SD: Sfârșit de producție din March 2025; * Producție orientată spre comenzi

Posibilitate de combinare cu

- Lavoar Geberit iCon → p. 333
- Lavoar Geberit iCon Light → p. 334
- Element lateral Geberit iCon → p. 438
- Oglindă cu iluminare Geberit Option Plus Square, cu iluminare directă și indirectă → p. 494
- Oglindă cu iluminare Geberit Option Round, cu iluminare directă și indirectă → p. 495

Accesorii

- Prezentare generală a accesoriilor – Mobilier pentru baie Geberit iCon → p. 465



Mobilier Geberit iCon pentru lavoar, cu un sertar

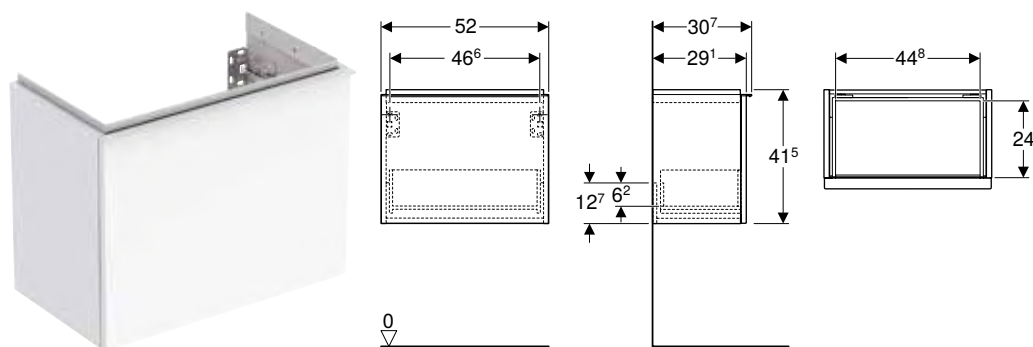

click & scan

Cod art.	Culoare/suprafață	B [cm]	H [cm]	T [cm]	EUR/buc.
Lățimea lavoarului: 53 cm					
502.302.01.1	Corp și front: alb / lăcuită strălucitor Mâner: alb / vopsit în câmp electrostatic mat	52	41,5	30,7	418,09
502.302.01.2	Corp și front: alb / lăcuită strălucitor Mâner: cromat lucios	52	41,5	30,7	418,09
502.302.01.3 *	Corp și front: alb / vopsit mat Mâner: alb / vopsit în câmp electrostatic mat	52	41,5	30,7	418,09
502.302.JH.1	Corp și front: Stejar / Melamină structură lemn Mâner: lava / vopsit în câmp electrostatic mat	52	41,5	30,7	418,09
502.302.JK.1	Corp și front: lavă / lăcuită mat Mâner: lava / vopsit în câmp electrostatic mat	52	41,5	30,7	418,09
502.302.JL.1 *	SD Corp și front: gri nisipiu / vopsit lucios Mâner: gri nisipiu / vopsit în câmp electrostatic mat	52	41,5	30,7	418,09
502.302.JR.1 *	Corp și front: Nuc hickory / Melamină structură lemn Mâner: lava / vopsit în câmp electrostatic mat	52	41,5	30,7	418,09

SD: Sfârșit de producție din March 2025; * Producție orientată spre comenzi

Posibilitate de combinare cu

- Lavoar Geberit iCon cu blat → p. 333
- Lavoar Geberit iCon Light cu blat → p. 334
- Element lateral Geberit iCon → p. 438
- Oglindă cu iluminare Geberit Option Round, cu iluminare directă și indirectă → p. 495
- Oglindă cu iluminare Geberit Option Plus Square, cu iluminare directă și indirectă → p. 494
- Oglindă cu iluminare Geberit Option Oval, cu iluminare indirectă → p. 495

Accesorii

- Prezentare generală a accesoriilor – Mobilier pentru baie Geberit iCon → p. 465

Mobilier Geberit Smyle Square pentru lavoar, cu o ușă

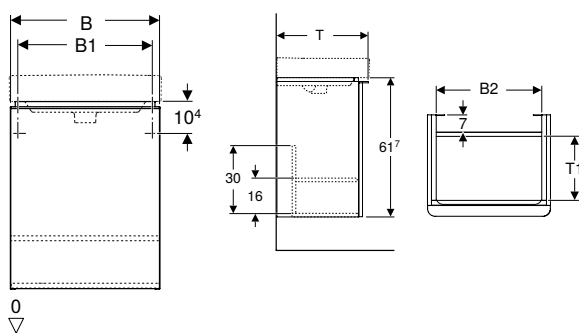

click & scan

Cod art.	Culoare/suprafață	B [cm]	B1 [cm]	B2 [cm]	H [cm]	T [cm]	T1 [cm]	Ușă	EUR/buc.
Lățimea lavoarului: 45 cm									
500.351.00.1	Corp și front: alb / lăcuită strălucitor Mâner: alb / vopsit în câmp electrostatic mat	44,2	39,3	37,2	61,7	35,6	22,6	Deschidere stânga	270,50
500.351.JK.1 *	Corp și front: lavă / lăcuită mat Mâner: lava / vopsit în câmp electrostatic mat	44,2	39,3	37,2	61,7	35,6	22,6	Deschidere stânga	270,50
500.351.JL.1 *	SD Corp și front: gri nisipiu / vopsit lucios Mâner: gri nisipiu / vopsit în câmp electrostatic mat	44,2	39,3	37,2	61,7	35,6	22,6	Deschidere stânga	270,50
500.351.JR.1	Corp și front: Nuc hickory / Melamină structură lemn Mâner: lava / vopsit în câmp electrostatic mat	44,2	39,3	37,2	61,7	35,6	22,6	Deschidere stânga	270,50
500.350.00.1	Corp și front: alb / lăcuită strălucitor Mâner: alb / vopsit în câmp electrostatic mat	44,2	39,3	37,2	61,7	35,6	22,6	Deschidere dreapta	270,50
500.350.JK.1 *	Corp și front: lavă / lăcuită mat Mâner: lava / vopsit în câmp electrostatic mat	44,2	39,3	37,2	61,7	35,6	22,6	Deschidere dreapta	270,50
500.350.JL.1 *	SD Corp și front: gri nisipiu / vopsit lucios Mâner: gri nisipiu / vopsit în câmp electrostatic mat	44,2	39,3	37,2	61,7	35,6		Deschidere dreapta	270,50
500.350.JR.1	Corp și front: Nuc hickory / Melamină structură lemn Mâner: lava / vopsit în câmp electrostatic mat	44,2	39,3	37,2	61,7	35,6	22,6	Deschidere dreapta	270,50
Lățimea lavoarului: 50 cm									
500.364.00.1	Corp și front: alb / lăcuită strălucitor Mâner: alb / vopsit în câmp electrostatic mat	49,2	42,2	42,2	61,7	40,6	27,6	Deschidere stânga	294,00
500.364.JK.1 *	Corp și front: lavă / lăcuită mat Mâner: lava / vopsit în câmp electrostatic mat	49,2	42,2	42,2	61,7	40,6	27,6	Deschidere stânga	294,00
500.364.JL.1 *	SD Corp și front: gri nisipiu / vopsit lucios Mâner: gri nisipiu / vopsit în câmp electrostatic mat	49,2	42,2	42,2	61,7	40,6	27,6	Deschidere stânga	294,00
500.364.JR.1	Corp și front: Nuc hickory / Melamină structură lemn Mâner: lava / vopsit în câmp electrostatic mat	49,2	42,2	42,2	61,7	40,6	27,6	Deschidere stânga	294,00
500.363.00.1	Corp și front: alb / lăcuită strălucitor Mâner: alb / vopsit în câmp electrostatic mat	49,2	42,2	42,2	61,7	40,6	27,6	Deschidere dreapta	294,00
500.363.JK.1 *	Corp și front: lavă / lăcuită mat Mâner: lava / vopsit în câmp electrostatic mat	49,2	42,2	42,2	61,7	40,6	27,6	Deschidere dreapta	294,00
500.363.JL.1 *	SD Corp și front: gri nisipiu / vopsit lucios Mâner: gri nisipiu / vopsit în câmp electrostatic mat	49,2	42,2	42,2	61,7	40,6	27,6	Deschidere dreapta	294,00
500.363.JR.1	Corp și front: Nuc hickory / Melamină structură lemn Mâner: lava / vopsit în câmp electrostatic mat	49,2	42,2	42,2	61,7	40,6	27,6	Deschidere dreapta	294,00

SD: Sfârșit de producție din March 2025; * Producție orientată spre comenzi

Posibilitate de combinare cu

- Oglindă cu iluminare Geberit Option Basic Square, iluminare sus → p. 496
- Lavoar Geberit Smyle Square → p. 335
- Lavoar Geberit Smyle Square cu orificiu de preaplin asimetric → p. 335

Accesorii

- Prezentare generală accesorii – Mobilier pentru baie Geberit Smyle → p. 471



Pentru lavoare

Mix & Match

Mobilier Geberit ONE pentru lavoar, cu un sertar

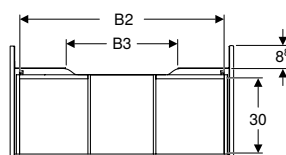
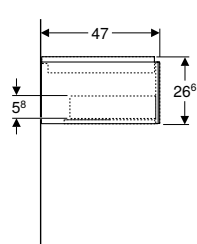
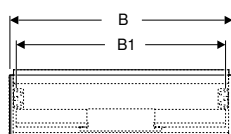

click & scan

Cod art.	Culoare/suprafață	Mix & Match	B [cm]	B1 [cm]	B2 [cm]	B3 [cm]	H [cm]	T [cm]	EUR/buc.
Lățimea lavoarului: 60 cm									
505.071.00.1	Alb / Vopsit foarte lucios	Da	59,2	53,8	51,7	15,2	26,6	47	512,00
505.071.00.2 *	Alb / Vopsit mat	Da	59,2	53,8	51,7	15,2	26,6	47	512,00
505.071.00.3	Lava / Vopsit mat	Da	59,2	53,8	51,7	15,2	26,6	47	512,00
505.071.00.4 *	SD Gri nisip / Vopsit foarte lucios	Da	59,2	53,8	51,7	15,2	26,6	47	512,00
505.071.00.5	Stejar bej / Melamină structură lemnoasă	Da	59,2	53,8	51,7	15,2	26,6	47	512,00
505.071.00.6 *	Nuc american Hickory / Melamină structură lemnoasă	Da	59,2	53,8	51,7	15,2	26,6	47	512,00
505.071.00.7 *	Greige / Vopsit mat	Da	59,2	53,8	51,7	15,2	26,6	47	512,00
505.071.00.8 *	Negru / Vopsit mat	Da	59,2	53,8	51,7	15,2	26,6	47	512,00
Lățimea lavoarului: 75 cm									
505.072.00.1	Alb / Vopsit foarte lucios	Da	74	68,6	66,5	30	26,6	47	542,26
505.072.00.2 *	Alb / Vopsit mat	Da	74	68,6	66,5	30	26,6	47	542,26
505.072.00.3	Lava / Vopsit mat	Da	74	68,6	66,5	30	26,6	47	542,26
505.072.00.4 *	SD Gri nisip / Vopsit foarte lucios	Da	74	68,6	66,5	30	26,6	47	542,26
505.072.00.5	Stejar bej / Melamină structură lemnoasă	Da	74	68,6	66,5	30	26,6	47	542,26
505.072.00.6 *	Nuc american Hickory / Melamină structură lemnoasă	Da	74	68,6	66,5	30	26,6	47	542,26
505.072.00.7 *	Greige / Vopsit mat	Da	74	68,6	66,5	30	26,6	47	542,26
505.072.00.8 *	Negru / Vopsit mat	Da	74	68,6	66,5	30	26,6	47	542,26
Lățimea lavoarului: 90 cm									
505.073.00.1	Alb / Vopsit foarte lucios	Da	88,8	83,4	81,3	44,8	26,6	47	607,42
505.073.00.2 *	Alb / Vopsit mat	Da	88,8	83,4	81,3	44,8	26,6	47	607,42
505.073.00.3	Lava / Vopsit mat	Da	88,8	83,4	81,3	44,8	26,6	47	607,42
505.073.00.4 *	SD Gri nisip / Vopsit foarte lucios	Da	88,8	83,4	81,3	44,8	26,6	47	607,42
505.073.00.5	Stejar bej / Melamină structură lemnoasă	Da	88,8	83,4	81,3	44,8	26,6	47	607,42
505.073.00.6 *	Nuc american Hickory / Melamină structură lemnoasă	Da	88,8	83,4	81,3	44,8	26,6	47	607,42
505.073.00.7 *	Greige / Vopsit mat	Da	88,8	83,4	81,3	44,8	26,6	47	607,42
505.073.00.8 *	Negru / Vopsit mat	Da	88,8	83,4	81,3	44,8	26,6	47	607,42
Lățimea lavoarului: 105 cm									
505.074.00.1	Alb / Vopsit foarte lucios	Da	103,6	98,2	96,1	59,6	26,6	47	651,63
505.074.00.2 *	Alb / Vopsit mat	Da	103,6	98,2	96,1	59,6	26,6	47	651,63
505.074.00.3	Lava / Vopsit mat	Da	103,6	98,2	96,1	59,6	26,6	47	651,63
505.074.00.4 *	SD Gri nisip / Vopsit foarte lucios	Da	103,6	98,2	96,1	59,6	26,6	47	651,63
505.074.00.5	Stejar bej / Melamină structură lemnoasă	Da	103,6	98,2	96,1	59,6	26,6	47	651,63
505.074.00.6 *	Nuc american Hickory / Melamină structură lemnoasă	Da	103,6	98,2	96,1	59,6	26,6	47	651,63
505.074.00.7 *	Greige / Vopsit mat	Da	103,6	98,2	96,1	59,6	26,6	47	651,63
505.074.00.8 *	Negru / Vopsit mat	Da	103,6	98,2	96,1	59,6	26,6	47	651,63
Lățimea lavoarului: 120 cm									
505.075.00.1	Alb / Vopsit foarte lucios	Da	118,4	113	110,9	74,4	26,6	47	700,51
505.075.00.2 *	Alb / Vopsit mat	Da	118,4	113	110,9	74,4	26,6	47	700,51
505.075.00.3	Lava / Vopsit mat	Da	118,4	113	110,9	74,4	26,6	47	700,51
505.075.00.4 *	SD Gri nisip / Vopsit foarte lucios	Da	118,4	113	110,9	74,4	26,6	47	700,51
505.075.00.5	Stejar bej / Melamină structură lemnoasă	Da	118,4	113	110,9	74,4	26,6	47	700,51
505.075.00.6 *	Nuc american Hickory / Melamină structură lemnoasă	Da	118,4	113	110,9	74,4	26,6	47	700,51
505.075.00.7 *	Greige / Vopsit mat	Da	118,4	113	110,9	74,4	26,6	47	700,51
505.075.00.8 *	Negru / Vopsit mat	Da	118,4	113	110,9	74,4	26,6	47	700,51

SD: Sfârșit de producție din March 2025; * Producție orientată spre comenzi

Posibilitate de combinare cu

- Lavoar pe blat Geberit ONE, formă concavă, evacuare orizontală → p. 324
- Lavoar Geberit ONE, evacuare orizontală → p. 294
- Capac de design Geberit ONE pentru sifon de lavoar → p. 378
- Lavoar Geberit ONE, evacuare orizontală, blat stânga → p. 295
- Lavoar Geberit ONE, evacuare verticală → p. 296
- Lavoar Geberit ONE, evacuare orizontală, blat dreapta → p. 295
- Lavoar mobilier Geberit ONE, evacuare verticală → p. 312
- Lavoar mobilier Geberit ONE, evacuare orizontală → p. 310
- Lavoar mobilier Geberit ONE, evacuare orizontală, blat stânga → p. 311
- Lavoar mobilier Geberit ONE, evacuare orizontală, blat dreapta → p. 311
- Lavoar pe blat Geberit ONE, dreptunghiular, evacuare verticală → p. 326
- Lavoar pe blat Geberit ONE, dreptunghiular, evacuare orizontală → p. 325
- Lavoar pe blat Geberit ONE, formă concavă, evacuare verticală → p. 324
- Mobilier mic Geberit ONE, cu un sertar → p. 434
- Mobilier mic Geberit ONE, cu două sertare → p. 435
- Element lateral Geberit ONE → p. 435

Accesorii

- Prezentare generală accesorii – Mobilier pentru baie Geberit ONE → p. 453

- i** • Pentru instalarea mobilierului pentru lavoare este necesar un racord de lavoar Geberit, model cu economie de spațiu. Vezi prezentarea generală a gamei de produse din seria de lavoare sau catalogul online, accesorii pentru lavoare

Mobilier Geberit ONE pentru lavoar pe blat, cu două sertare

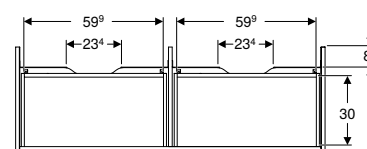
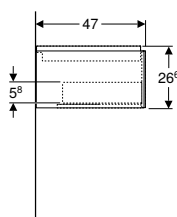
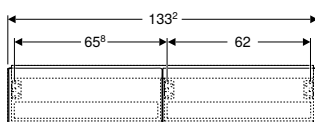

click & scan

Cod art.	Culoare/suprafață	Lățimea lavoarului [cm]	H [cm]	T [cm]	EUR/buc.
B / lățime: 133,2 cm					
505.076.00.1	Alb / Vopsit foarte lucios	135	26,6	47	837,81
505.076.00.2 *	Alb / Vopsit mat	135	26,6	47	837,81
505.076.00.3	Lava / Vopsit mat	135	26,6	47	837,81
505.076.00.4 *	SD Gri nisip / Vopsit foarte lucios	135	26,6	47	837,81
505.076.00.5	Stejar bej / Melamină structură lemnoasă	135	26,6	47	837,81
505.076.00.6 *	Nuc american Hickory / Melamină structură lemnoasă	135	26,6	47	837,81
505.076.00.7 *	Greige / Vopsit mat	135	26,6	47	837,81
505.076.00.8 *	Negru / Vopsit mat	135	26,6	47	837,81

SD: Sfârșit de producție din March 2025; * Producție orientată spre comenzi

Posibilitate de combinare cu

- Lavoar pe blat Geberit ONE, formă concavă, evacuare verticală → p. 324
- Lavoar pe blat Geberit ONE, dreptunghiular, evacuare orizontală → p. 325
- Lavoar pe blat Geberit ONE, formă concavă, evacuare orizontală → p. 324
- Lavoar pe blat Geberit ONE, dreptunghiular, evacuare verticală → p. 326
- Capac de design Geberit ONE pentru sifon de lavoar → p. 378
- Mobilier mic Geberit ONE, cu un sertar → p. 434
- Mobilier mic Geberit ONE, cu două sertare → p. 435
- Element lateral Geberit ONE → p. 435

Accesorii

- Prezentare generală accesorii – Mobilier pentru baie Geberit ONE → p. 453

- i** • Pentru instalarea mobilierului pentru lavoare este necesar un racord de lavoar Geberit, model cu economie de spațiu. Vezi prezentarea generală a gamei de produse din seria de lavoare sau catalogul online, accesorii pentru lavoare

Mix & Match

Mobilier Geberit ONE pentru lavoar, cu două sertare

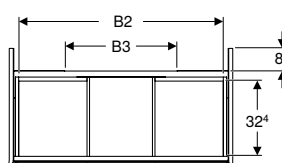
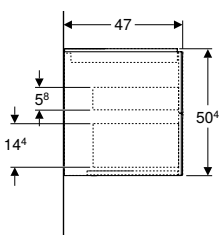
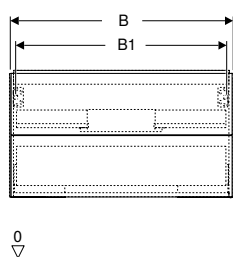

Cod art.	Culoare/suprafață	Mix & Match	B [cm]	B1 [cm]	B2 [cm]	B3 [cm]	H [cm]	T [cm]	EUR/buc.
Lățimea lavoarului: 60 cm									
505.261.00.1	Alb / Vopsit foarte lucios	Da	59,2	53,8	51,7	15,2	50,4	47	678,28
505.261.00.2 *	Alb / Vopsit mat	Da	59,2	53,8	51,7	15,2	50,4	47	678,28
505.261.00.3	Lava / Vopsit mat	Da	59,2	53,8	51,7	15,2	50,4	47	678,28
505.261.00.4 *	SD Gri nisip / Vopsit foarte lucios	Da	59,2	53,8	51,7	15,2	50,4	47	678,28
505.261.00.5	Stejar bej / Melamină structură lemnoasă	Da	59,2	53,8	51,7	15,2	50,4	47	678,28
505.261.00.6 *	Nuc american Hickory / Melamină structură lemnoasă	Da	59,2	53,8	51,7	15,2	50,4	47	678,28
505.261.00.7 *	Greige / Vopsit mat	Da	59,2	53,8	51,7	15,2	50,4	47	678,28
505.261.00.8 *	Negru / Vopsit mat	Da	59,2	53,8	51,7	15,2	50,4	47	678,28
Lățimea lavoarului: 75 cm									
505.262.00.1	Alb / Vopsit foarte lucios	Da	74	68,6	66,5	30	50,4	47	748,45
505.262.00.2 *	Alb / Vopsit mat	Da	74	68,6	66,5	30	50,4	47	748,45
505.262.00.3	Lava / Vopsit mat	Da	74	68,6	66,5	30	50,4	47	748,45
505.262.00.4 *	SD Gri nisip / Vopsit foarte lucios	Da	74	68,6	66,5	30	50,4	47	748,45
505.262.00.5	Stejar bej / Melamină structură lemnoasă	Da	74	68,6	66,5	30	50,4	47	748,45
505.262.00.6 *	Nuc american Hickory / Melamină structură lemnoasă	Da	74	68,6	66,5	30	50,4	47	748,45
505.262.00.7 *	Greige / Vopsit mat	Da	74	68,6	66,5	30	50,4	47	748,45
505.262.00.8 *	Negru / Vopsit mat	Da	74	68,6	66,5	30	50,4	47	748,45
Lățimea lavoarului: 90 cm									
505.263.00.1	Alb / Vopsit foarte lucios	Da	88,8	83,4	81,3	44,8	50,4	47	842,01
505.263.00.2 *	Alb / Vopsit mat	Da	88,8	83,4	81,3	44,8	50,4	47	842,01
505.263.00.3	Lava / Vopsit mat	Da	88,8	83,4	81,3	44,8	50,4	47	842,01
505.263.00.4 *	SD Gri nisip / Vopsit foarte lucios	Da	88,8	83,4	81,3	44,8	50,4	47	842,01
505.263.00.5	Stejar bej / Melamină structură lemnoasă	Da	88,8	83,4	81,3	44,8	50,4	47	842,01
505.263.00.6 *	Nuc american Hickory / Melamină structură lemnoasă	Da	88,8	83,4	81,3	44,8	50,4	47	842,01
505.263.00.7 *	Greige / Vopsit mat	Da	88,8	83,4	81,3	44,8	50,4	47	842,01
505.263.00.8 *	Negru / Vopsit mat	Da	88,8	83,4	81,3	44,8	50,4	47	842,01
Lățimea lavoarului: 105 cm									
505.264.00.1	Alb / Vopsit foarte lucios	Da	103,6	98,2	96,1	59,6	50,4	47	888,77
505.264.00.2 *	Alb / Vopsit mat	Da	103,6	98,2	96,1	59,6	50,4	47	888,77
505.264.00.3	Lava / Vopsit mat	Da	103,6	98,2	96,1	59,6	50,4	47	888,77
505.264.00.4 *	SD Gri nisip / Vopsit foarte lucios	Da	103,6	98,2	96,1	59,6	50,4	47	888,77
505.264.00.5	Stejar bej / Melamină structură lemnoasă	Da	103,6	98,2	96,1	59,6	50,4	47	888,77
505.264.00.6 *	Nuc american Hickory / Melamină structură lemnoasă	Da	103,6	98,2	96,1	59,6	50,4	47	888,77
505.264.00.7 *	Greige / Vopsit mat	Da	103,6	98,2	96,1	59,6	50,4	47	888,77
505.264.00.8 *	Negru / Vopsit mat	Da	103,6	98,2	96,1	59,6	50,4	47	888,77
Lățimea lavoarului: 120 cm									
505.265.00.1	Alb / Vopsit foarte lucios	Da	118,4	113	110,9	74,4	50,4	47	1029,11
505.265.00.2 *	Alb / Vopsit mat	Da	118,4	113	110,9	74,4	50,4	47	1029,11
505.265.00.3	Lava / Vopsit mat	Da	118,4	113	110,9	74,4	50,4	47	1029,11
505.265.00.4 *	SD Gri nisip / Vopsit foarte lucios	Da	118,4	113	110,9	74,4	50,4	47	1029,11
505.265.00.5	Stejar bej / Melamină structură lemnoasă	Da	118,4	113	110,9	74,4	50,4	47	1029,11
505.265.00.6 *	Nuc american Hickory / Melamină structură lemnoasă	Da	118,4	113	110,9	74,4	50,4	47	1029,11
505.265.00.7 *	Greige / Vopsit mat	Da	118,4	113	110,9	74,4	50,4	47	1029,11
505.265.00.8 *	Negru / Vopsit mat	Da	118,4	113	110,9	74,4	50,4	47	1029,11

SD: Sfârșit de producție din March 2025; * Producție orientată spre comenzi

Posibilitate de combinare cu

- Lavoar Geberit ONE, evacuare verticală → p. 296
- Lavoar Geberit ONE, evacuare orizontală → p. 294
- Lavoar Geberit ONE, evacuare orizontală, blat stânga → p. 295
- Lavoar Geberit ONE, evacuare orizontală, blat dreapta → p. 295
- Lavoar mobilier Geberit ONE, evacuare verticală → p. 312
- Lavoar mobilier Geberit ONE, evacuare orizontală → p. 310
- Lavoar mobilier Geberit ONE, evacuare orizontală, blat stânga → p. 311
- Lavoar mobilier Geberit ONE, evacuare orizontală, blat dreapta → p. 311
- Lavoar pe blat Geberit ONE, dreptunghiular, evacuare verticală → p. 326
- Lavoar pe blat Geberit ONE, dreptunghiular, evacuare orizontală → p. 325
- Lavoar pe blat Geberit ONE, formă concavă, evacuare verticală → p. 324
- Lavoar pe blat Geberit ONE, formă concavă, evacuare orizontală → p. 324
- Mobilier mic Geberit ONE, cu un sertar → p. 434
- Mobilier mic Geberit ONE, cu două sertare → p. 435
- Element lateral Geberit ONE → p. 435

Accesorii

- Prezentare generală accesorii – Mobilier pentru baie Geberit ONE → p. 453

- i** • Pentru instalarea mobilierului pentru lavoare este necesar un racord de lavoar Geberit, model cu economie de spațiu. Vezi prezentarea generală a gamei de produse din seria de lavoare sau catalogul online, accesorii pentru lavoare

Mobilier Geberit ONE pentru lavoar pe blat, cu patru sertare

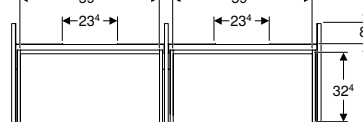
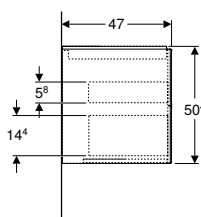
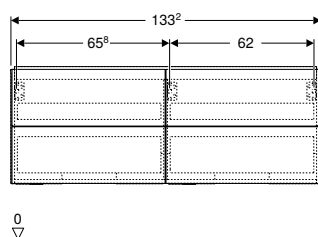

Cod art.	Culoare/suprafață	Lățimea lavoarului [cm]	H [cm]	T [cm]	EUR/buc.
B / lățime: 133,2 cm					
505.266.00.1	Alb / Vopsit foarte lucios	135	50,4	47	1169,45
505.266.00.2 *	Alb / Vopsit mat	135	50,4	47	1169,45
505.266.00.3	Lava / Vopsit mat	135	50,4	47	1169,45
505.266.00.4 *	SD Gri nisip / Vopsit foarte lucios	135	50,4	47	1169,45
505.266.00.5	Stejar bej / Melamină structură lemnoasă	135	50,4	47	1169,45
505.266.00.6 *	Nuc american Hickory / Melamină structură lemnoasă	135	50,4	47	1169,45
505.266.00.7 *	Greige / Vopsit mat	135	50,4	47	1169,45
505.266.00.8 *	Negru / Vopsit mat	135	50,4	47	1169,45

SD: Sfârșit de producție din March 2025; * Producție orientată spre comenzi

Posibilitate de combinare cu

- Lavoar pe blat Geberit ONE, formă concavă, evacuare verticală → p. 324
- Lavoar pe blat Geberit ONE, dreptunghiular, evacuare orizontală → p. 325
- Lavoar pe blat Geberit ONE, dreptunghiular, evacuare verticală → p. 326
- Lavoar pe blat Geberit ONE, formă concavă, evacuare orizontală → p. 324
- Mobilier mic Geberit ONE, cu un sertar → p. 434
- Mobilier mic Geberit ONE, cu două sertare → p. 435
- Element lateral Geberit ONE → p. 435

Accesorii

- Prezentare generală accesorii – Mobilier pentru baie Geberit ONE → p. 453

- i** • Pentru instalarea mobilierului pentru lavoare este necesar un racord de lavoar Geberit, model cu economie de spațiu. Vezi prezentarea generală a gamei de produse din seria de lavoare sau catalogul online, accesorii pentru lavoare



Mobilier Geberit Xeno² pentru lavoar, cu un sertar

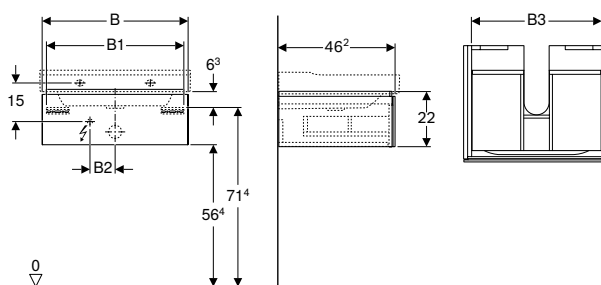

click & scan

Cod art.	Culoare/suprafață	B [cm]	B1 [cm]	B2 [cm]	B3 [cm]	H [cm]	T [cm]	Clasă de protecție	Putere consumată (W)	Flux luminos [lm]	EUR/buc.
Lățimea lavoarului: 60 cm											
500.505.01.1	Alb / Vopsit foarte lucios	58	54,6	10	51,6	22	46,2	II	2,25	270	451,39
500.505.00.1 *	Greige / Vopsit mat	58	54,6	10	51,6	22	46,2	II	2,25	270	451,39
500.505.43.1	Gri „scultura” / Melamină structură lemnoasă	58	54,6	10	51,6	22	46,2	II	2,25	270	414,13
Lățimea lavoarului: 90 cm											
500.508.01.1	Alb / Vopsit foarte lucios	88	84,6	23	81,6	22	46,2	II	3,75	450	549,28
500.508.00.1 *	Greige / Vopsit mat	88	84,6	23	81,6	22	46,2	II	3,75	450	549,28
500.508.43.1	Gri „scultura” / Melamină structură lemnoasă	88	84,6	23	81,6	22	46,2	II	3,75	450	504,67

* Producție orientată spre comenzi

Posibilitate de combinare cu

- Lavoar Geberit Xeno² → p. 296
- Oglindă cu iluminare Geberit Xeno², cu iluminare directă și indirectă → p. 495

Accesorii

- Privire de ansamblu asupra accesoriilor – Mobilă de baie Geberit Xeno² → p. 457

Mobilier Geberit Xeno² pentru lavoar, cu două sertare

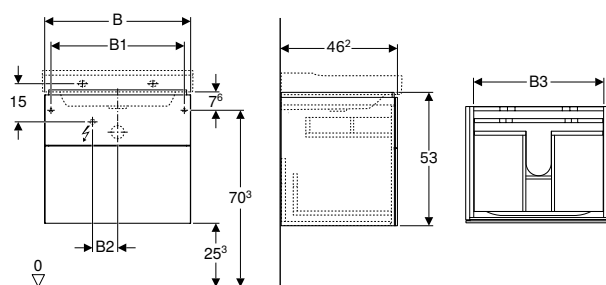

click & scan

Cod art.	Culoare/suprafață	B [cm]	B1 [cm]	B2 [cm]	B3 [cm]	H [cm]	T [cm]	Clasă de protecție	Putere consumată (W)	Flux luminos [lm]	EUR/buc.
Lățimea lavoarului: 60 cm											
500.506.01.1	Alb / Vopsit foarte lucios	58	53	10	51,6	53	46,2	II	2,25	270	639,82
500.506.00.1 *	Greige / Vopsit mat	58	53	10	51,6	53	46,2	II	2,25	270	639,82
500.506.43.1	Gri „scultura” / Melamină structură lemnoasă	58	53	10	51,6	53	46,2	II	2,25	270	587,23
Lățimea lavoarului: 90 cm											
500.509.01.1	Alb / Vopsit foarte lucios	88	83	23	81,6	53	46,2	II	3,75	450	827,57
500.509.00.1 *	Greige / Vopsit mat	88	83	23	81,6	53	46,2	II	3,75	450	827,57
500.509.43.1	Gri „scultura” / Melamină structură lemnoasă	88	83	23	81,6	53	46,2	II	3,75	450	760,33

* Producție orientată spre comenzi

Posibilitate de combinare cu

- Lavoar Geberit Xeno² → p. 296
- Oglindă cu iluminare Geberit Xeno², cu iluminare directă și indirectă → p. 495

Accesorii

- Privire de ansamblu asupra accesoriilor – Mobilă de baie Geberit Xeno² → p. 457

Mobilier Geberit Xeno² pentru lavoar cu blat, cu un sertar

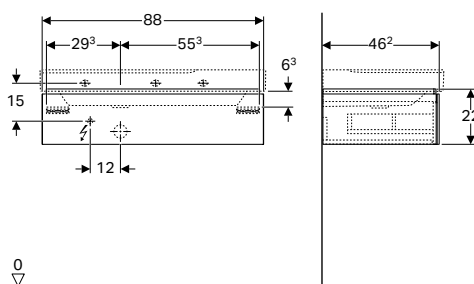

click & scan

Cod art.	Culoare/suprafață	B [cm]	Lățimea lavoarului [cm]	H [cm]	T [cm]	Clasă de protecție	Putere consumată (W)	EUR/buc.
----------	-------------------	--------	-------------------------	--------	--------	--------------------	----------------------	----------

Decupaj sifon: Dreapta

500.514.01.1	Alb / Vopsit foarte lucios	88	90	22	46,2	II	3,75	549,28
500.514.00.1 *	Greige / Vopsit mat	88	90	22	46,2	II	3,75	549,28
500.514.43.1	Gri „scultura” / Melamină structură lemnoasă	88	90	22	46,2	II	3,75	504,67

Decupaj sifon: Stânga

500.513.01.1	Alb / Vopsit foarte lucios	88	90	22	46,2	II	3,75	549,28
500.513.00.1 *	Greige / Vopsit mat	88	90	22	46,2	II	3,75	549,28
500.513.43.1	Gri „scultura” / Melamină structură lemnoasă	88	90	22	46,2	II	3,75	504,67

* Producție orientată spre comenzi

Posibilitate de combinare cu

- Lavoar Geberit Xeno² cu blat → p. 297
- Oglindă cu iluminare Geberit Xeno², cu iluminare directă și indirectă → p. 495

Accesorii

- Privire de ansamblu asupra accesoriilor – Mobilă de baie Geberit Xeno² → p. 457

Mobilier Geberit Xeno² pentru lavoar cu blat, cu două sertare

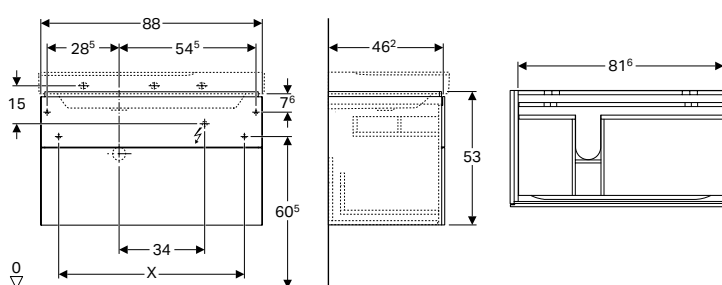

click & scan

Cod art.	Culoare/suprafață	B [cm]	Lățimea lavoarului [cm]	H [cm]	T [cm]	Clasă de protecție	Putere consumată (W)	Flux luminos [lm]	EUR/buc.
----------	-------------------	--------	-------------------------	--------	--------	--------------------	----------------------	-------------------	----------

Decupaj sifon: Dreapta

500.516.01.1	Alb / Vopsit foarte lucios	88	90	53	46,2	II	3,75	450	827,57
500.516.00.1 *	Greige / Vopsit mat	88	90	53	46,2	II	3,75	450	827,57
500.516.43.1	Gri „scultura” / Melamină structură lemnoasă	88	90	53	46,2	II	3,75	450	760,33

Decupaj sifon: Stânga

500.515.01.1	Alb / Vopsit foarte lucios	88	90	53	46,2	II	3,75	450	827,57
500.515.00.1 *	Greige / Vopsit mat	88	90	53	46,2	II	3,75	450	827,57
500.515.43.1	Gri „scultura” / Melamină structură lemnoasă	88	90	53	46,2	II	3,75	450	760,33

* Producție orientată spre comenzi

Posibilitate de combinare cu

- Lavoar Geberit Xeno² cu blat → p. 297
- Oglindă cu iluminare Geberit Xeno², cu iluminare directă și indirectă → p. 495

Accesorii

- Privire de ansamblu asupra accesoriilor – Mobilă de baie Geberit Xeno² → p. 457

Mobilier Geberit Xeno² pentru lavoar, cu o lățime începând cu 120 cm, cu două sertare

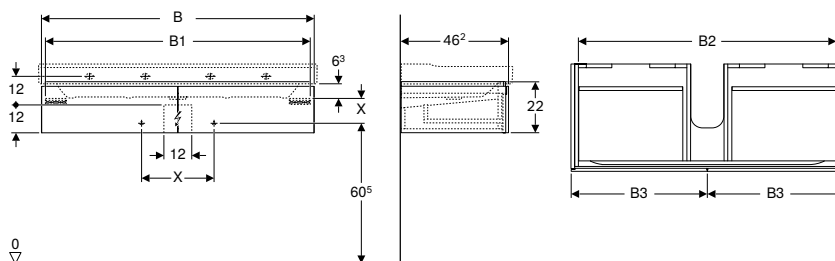

click & scan

Cod art.	Culoare/suprafață	B [cm]	B1 [cm]	B2 [cm]	B3 [cm]	H [cm]	T [cm]	Clasă de protecție	Putere consumată (W)	Flux luminos [lm]	EUR/buc.
Lățimea lavoarului: 120 cm											
500.517.01.1	Alb / Vopsit foarte lucios	117,4	114	111	58,5	22	46,2	II	4	480	826,64
500.517.00.1 *	Greige / Vopsit mat	117,4	114	111	58,5	22	46,2	II	4	480	826,64
500.517.43.1	Gri „scultura” / Melamină structură lemnoasă	117,4	114	111	58,5	22	46,2	II	4	480	759,53

* Producție orientată spre comenzi

Posibilitate de combinare cu

- Lavoar Geberit Xeno² → p. 296
- Oglindă cu iluminare Geberit Xeno², cu iluminare directă și indirectă → p. 495

Accesorii

- Privire de ansamblu asupra accesoriilor – Mobilă de baie Geberit Xeno² → p. 457

Mobilier Geberit Xeno² pentru lavoar, cu o lățime începând cu 120 cm, cu patru sertare

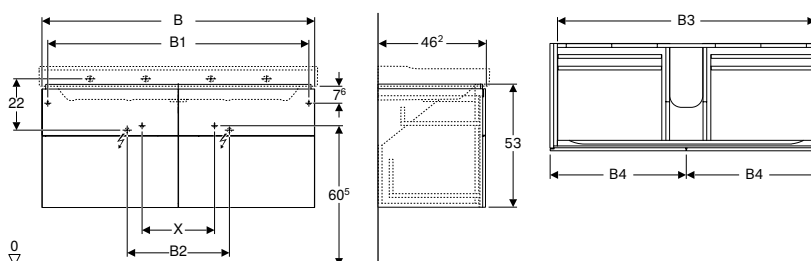

click & scan

Cod art.	Culoare/suprafață	B [cm]	B1 [cm]	B2 [cm]	B3 [cm]	B4 [cm]	H [cm]	T [cm]	Clasă de protecție	Putere consumată (W)	Flux luminos [lm]	EUR/buc.
Lățimea lavoarului: 120 cm												
500.518.01.1	Alb / Vopsit foarte lucios	117,4	112,4	44	111	58,5	53	46,2	II	4	480	1053,26
500.518.00.1 *	Greige / Vopsit mat	117,4	112,4	44	111	58,5	53	46,2	II	4	480	1053,26
500.518.43.1	Gri „scultura” / Melamină structură lemnoasă	117,4	112,4	44	111	58,5	53	46,2	II	4	480	970,70

* Producție orientată spre comenzi

Posibilitate de combinare cu

- Lavoar Geberit Xeno² → p. 296
- Oglindă cu iluminare Geberit Xeno², cu iluminare directă și indirectă → p. 495

Accesorii

- Privire de ansamblu asupra accesoriilor – Mobilă de baie Geberit Xeno² → p. 457



Nou Mix & Match

Mobilier Geberit Acanto pentru lavoar, cu un sertar și un sertar interior

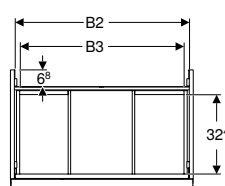
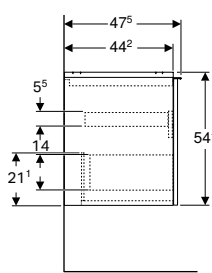
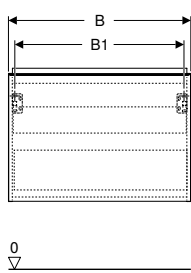

Cod art.	Culoare/suprafață	Mix & Match	B [cm]	B1 [cm]	B2 [cm]	B3 [cm]	H [cm]	T [cm]	EUR/buc.
Lățimea lavoarului: 60 cm									
503.003.01.1	Corp și front: alb / lăcuită strălucitor Mâner: alb / vopsit în câmp electrostatic mat	Da	59,2	53,8	56	51,8	54,1	47,5	646,25
503.003.01.2	Corp: alb / vopsit foarte lucios Front: alb / sticlă lucioasă Mâner: alb / vopsit în câmp electrostatic mat	Da	59,2	53,8	56	51,8	54,1	47,5	705,00
503.003.01.3 *	Corp și front: alb / vopsit mat Mâner: alb / vopsit în câmp electrostatic mat	Da	59,2	53,8	56	51,8	54,1	47,5	646,25
503.003.JH.1	Corp și front: Stejar / Melamină structură lemn Mâner: lava / vopsit în câmp electrostatic mat	Da	59,2	53,8	56	56	54,1	47,5	646,25
503.003.JK.1	Corp și front: lavă / lăcuită mat Mâner: lava / vopsit în câmp electrostatic mat	Da	59,2	53,8	56	51,8	54,1	47,5	646,25
503.003.JK.2	Corp: lava / vopsit mat Front: lava / sticlă lucioasă Mâner: lava / vopsit în câmp electrostatic mat	Da	59,2	53,8	56	51,8	54,1	47,5	705,00
503.003.JR.1 *	Corp și front: Nuc hickory / Melamină structură lemn Mâner: lava / vopsit în câmp electrostatic mat	Da	59,2	53,8	56	51,8	54,1	47,5	646,25
Lățimea lavoarului: 75 cm									
503.004.01.1	Corp și front: alb / lăcuită strălucitor Mâner: alb / vopsit în câmp electrostatic mat	Da	74	68,8	70,8	66,5	54,1	47,5	730,85
503.004.01.2	Corp: alb / vopsit foarte lucios Front: alb / sticlă lucioasă Mâner: alb / vopsit în câmp electrostatic mat	Da	74	68,8	70,8	66,5	54,1	47,5	791,95
503.004.01.3 *	Corp și front: alb / vopsit mat Mâner: alb / vopsit în câmp electrostatic mat	Da	74	68,8	70,8	66,5	54,1	47,5	730,85
503.004.JH.1	Corp și front: Stejar / Melamină structură lemn Mâner: lava / vopsit în câmp electrostatic mat	Da	74	68,8	70,8	66,5	54,1	47,5	730,85
503.004.JK.1	Corp și front: lavă / lăcuită mat Mâner: lava / vopsit în câmp electrostatic mat	Da	74	68,8	70,8	66,5	54,1	47,5	730,85
503.004.JK.2	Corp: lava / vopsit mat Front: lava / sticlă lucioasă Mâner: lava / vopsit în câmp electrostatic mat	Da	74	68,8	70,8	66,5	54,1	47,5	791,95
503.004.JR.1 *	Corp și front: Nuc hickory / Melamină structură lemn Mâner: lava / vopsit în câmp electrostatic mat	Da	74	68,8	70,8	66,5	54,1	47,5	730,85
Lățimea lavoarului: 90 cm									
503.005.01.1	Corp și front: alb / lăcuită strălucitor Mâner: alb / vopsit în câmp electrostatic mat	Da	88,8	83,4	85,6	81,4	54,1	47,5	822,50
503.005.01.2	Corp: alb / vopsit foarte lucios Front: alb / sticlă lucioasă Mâner: alb / vopsit în câmp electrostatic mat	Da	88,8	83,4	85,6	81,4	54,1	47,5	883,60
503.005.01.3 *	Corp și front: alb / vopsit mat Mâner: alb / vopsit în câmp electrostatic mat	Da	88,8	83,4	85,6	81,4	54,1	47,5	822,50
503.005.JH.1	Corp și front: Stejar / Melamină structură lemn Mâner: lava / vopsit în câmp electrostatic mat	Da	88,8	83,4	85,6	81,4	54,1	47,5	822,50
503.005.JK.1	Corp și front: lavă / lăcuită mat Mâner: lava / vopsit în câmp electrostatic mat	Da	88,8	83,4	85,6	81,4	54,1	47,5	822,50
503.005.JK.2	Corp: lava / vopsit mat Front: lava / sticlă lucioasă Mâner: lava / vopsit în câmp electrostatic mat	Da	88,8	83,4	85,6	81,4	54,1	47,5	883,60
503.005.JR.1 *	Corp și front: Nuc hickory / Melamină structură lemn Mâner: lava / vopsit în câmp electrostatic mat	Da	88,8	83,4	85,6	81,4	54,1	47,5	822,50

Livrabil din April 2024; * Producție orientată spre comenzi

Cod art.	Culoare/suprafață	Mix & Match	B [cm]	B1 [cm]	B2 [cm]	B3 [cm]	H [cm]	T [cm]	EUR/buc.
Lățimea lavoarului: 120 cm									
503.006.01.1	Corp și front: alb / lăcuită strălucitor Mâner: alb / vopsit în câmp electrostatic mat	Da	118,4	113	115,2	110	54,1	47,5	1081,00
503.006.01.2	Corp: alb / vopsit foarte lucios Front: alb / sticlă lucioasă Mâner: alb / vopsit în câmp electrostatic mat	Da	118,4	113	115,2	110	54,1	47,5	1139,75
503.006.01.3 *	Corp și front: alb / vopsit mat Mâner: alb / vopsit în câmp electrostatic mat	Da	118,4	113	115,2	110	54,1	47,5	1081,00
503.006.JH.1	Corp și front: Stejar / Melamină structură lemn Mâner: lava / vopsit în câmp electrostatic mat	Da	118,4	113	115,2	110	54,1	47,5	1081,00
503.006.JK.1	Corp și front: lavă / lăcuită mat Mâner: lava / vopsit în câmp electrostatic mat	Da	118,4	113	115,2	110	54,1	47,5	1081,00
503.006.JK.2	Corp: lava / vopsit mat Front: lava / sticlă lucioasă Mâner: lava / vopsit în câmp electrostatic mat	Da	118,4	113	115,2	113	54,1	47,5	1139,75
503.006.JR.1 *	Corp și front: Nuc hickory / Melamină structură lemn Mâner: lava / vopsit în câmp electrostatic mat	Da	118,4	113	115,2	110	54,1	47,5	1081,00

Livrabil din April 2024; * Producție orientată spre comenzi

Posibilitate de combinare cu

- Lavoar Geberit Acanto → p. 298
- Lavoar Geberit Acanto cu blat → p. 298

Accesorii

- Prezentare generală accesorii – Mobilier pentru baie Geberit Acanto Nou

- 
 Pentru instalarea mobilierului pentru lavoare este necesar un racord de lavoar Geberit, model cu economie de spațiu. Vezi prezentarea generală a gamei de produse din seria de lavoare sau catalogul online, accesorii pentru lavoare
- Produs înlocuitor pentru cod art. 500.609.01.2, 500.609.JK.2, 500.611.01.2, 500.611.JK.2, 500.612.01.2, 500.612.JK.2



Mobilier Geberit Acanto pentru lavoar, cu un sertar, un sertar interior și sifon

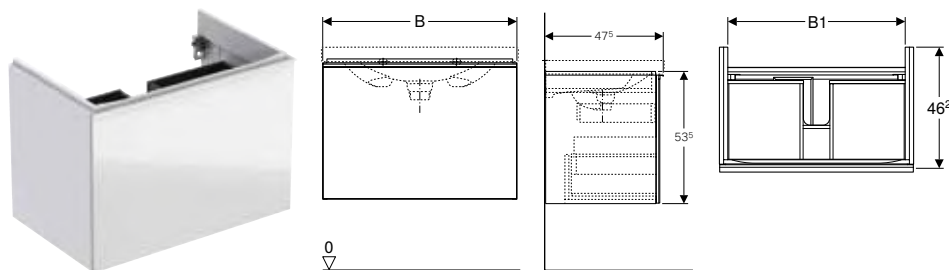

click & scan

Cod art.	Culoare/suprafață	B [cm]	B1 [cm]	H [cm]	T [cm]	EUR/buc.
Lățimea lavoarului: 60 cm						
500.609.01.2	SD Corp: alb / vopsit foarte lucios Sertare: alb / stică lucioasă	59,5	53,1	53,5	47,5	587,30
500.609.JL.2 *	SD Corp: gri nisip / vopsit mat Sertare: gri nisip / stică lucioasă	59,5	53,1	53,5	47,5	587,30
500.609.JK.2	SD Corp: lava / vopsit mat Sertare: lava / stică lucioasă	59,5	53,1	53,5	47,5	587,30
500.609.16.1 *	SD Corp: negru / vopsit mat Sertare: negru / stică lucioasă	59,5	53,1	53,5	47,5	587,30
Lățimea lavoarului: 65 cm						
500.610.01.2	SD Corp: alb / vopsit foarte lucios Sertare: alb / stică lucioasă	64	57,6	53,5	47,5	615,90
500.610.JL.2 *	SD Corp: gri nisip / vopsit mat Sertare: gri nisip / stică lucioasă	64	57,6	53,5	47,5	615,90
500.610.JK.2	SD Corp: lava / vopsit mat Sertare: lava / stică lucioasă	64	57,6	53,5	47,5	615,90
500.610.16.1 *	SD Corp: negru / vopsit mat Sertare: negru / stică lucioasă	64	57,6	53,5	47,5	615,90
Lățimea lavoarului: 75 cm						
500.611.01.2	SD Corp: alb / vopsit foarte lucios Sertare: alb / stică lucioasă	74	67,6	53,5	47,5	658,89
500.611.JL.2 *	SD Corp: gri nisip / vopsit mat Sertare: gri nisip / stică lucioasă	74	67,6	53,5	47,5	658,89
500.611.JK.2	SD Corp: lava / vopsit mat Sertare: lava / stică lucioasă	74	67,6	53,5	47,5	658,89
500.611.16.1 *	SD Corp: negru / vopsit mat Sertare: negru / stică lucioasă	74	67,6	53,5	47,5	658,89
Lățimea lavoarului: 90 cm						
500.612.01.2	SD Corp: alb / vopsit foarte lucios Sertare: alb / stică lucioasă	89	82,6	53,5	47,5	735,28
500.612.JL.2 *	SD Corp: gri nisip / vopsit mat Sertare: gri nisip / stică lucioasă	89	82,6	53,5	47,5	735,28
500.612.JK.2	SD Corp: lava / vopsit mat Sertare: lava / stică lucioasă	89	82,6	53,5	47,5	735,28
500.612.16.1 *	SD Corp: negru / vopsit mat Sertare: negru / stică lucioasă	89	82,6	53,5	47,5	735,28

SD: Sfârșit de producție din December 2024; * Producție orientată spre comenzi

Posibilitate de combinare cu

- Oglindă cu iluminare Geberit Option Plus Square, cu iluminare directă și indirectă → p. 494
- Oglindă cu iluminare Geberit Option Oval, cu iluminare indirectă → p. 495
- Oglindă cu iluminare Geberit Option Round, cu iluminare directă și indirectă → p. 495
- Dulap cu oglindă Geberit Acanto, cu iluminare și două uși → p. 504
- Lavoar mobilier Geberit Acanto → p. 313
- Lavoar Geberit Acanto → p. 298
- Lavoar Geberit Acanto cu blat → p. 298
- Lavoar Geberit Acanto cu blat dreapta → p. 299
- Lavoar Geberit Acanto cu preaplin mascat și capac ventil de scurgere → p. 299
- Lavoar Geberit Acanto cu preaplin mascat, blat și capac ventil de scurgere → p. 300

Accesorii

- Privire de ansamblu asupra accesoriilor – Mobilă de baie Geberit Acanto → p. 461

Nou

Mobilier Geberit Acanto pentru lavoar, cu un sertar și un sertar interior, proiecție mică

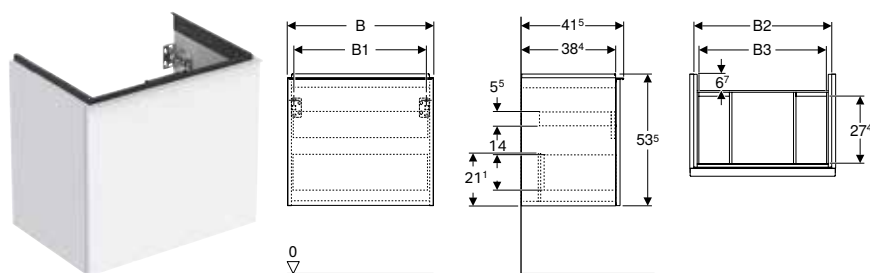

click & scan

Cod art.	Culoare/suprafață	B [cm]	B1 [cm]	B2 [cm]	B3 [cm]	H [cm]	T [cm]	EUR/buc.
Lățimea lavoarului: 60 cm								
503.008.01.1	Corp și front: alb / lăcuită strălucitor Mâner: alb / vopsit în câmp electrostatic mat	59,2	53,8	56	51,9	53,5	41,5	608,65
503.008.01.2	Corp: alb / vopsit foarte lucios Front: alb / sticlă lucioasă Mâner: alb / vopsit în câmp electrostatic mat	59,2	53,8	56	51,9	53,5	41,5	693,25
503.008.01.3 *	Corp și front: alb / vopsit mat Mâner: alb / vopsit în câmp electrostatic mat	59,2	53,8	56	51,9	53,5	41,5	608,65
503.008.JH.1	Corp și front: Stejar / Melamină structură lemn Mâner: lava / vopsit în câmp electrostatic mat	59,2	53,8	56	51,9	53,5	41,5	608,65
503.008.JK.1	Corp și front: lavă / lăcuită mat Mâner: lava / vopsit în câmp electrostatic mat	59,2	53,8	56	51,9	53,5	41,5	608,65
503.008.JK.2	Corp: lava / vopsit mat Front: lava / sticlă lucioasă Mâner: lava / vopsit în câmp electrostatic mat	59,2	53,8	56	51,9	53,5	41,5	693,25
503.008.JR.1 *	Corp și front: Nuc hickory / Melamină structură lemn Mâner: lava / vopsit în câmp electrostatic mat	59,2	53,8	56	51,9	53,5	41,5	608,65
Lățimea lavoarului: 75 cm								
503.009.01.1	Corp și front: alb / lăcuită strălucitor Mâner: alb / vopsit în câmp electrostatic mat	74	68	70,8	66,7	53,5	41,5	693,25
503.009.01.2	Corp: alb / vopsit foarte lucios Front: alb / sticlă lucioasă Mâner: alb / vopsit în câmp electrostatic mat	74	68	70,8	66,7	53,5	41,5	768,45
503.009.01.3 *	Corp și front: alb / vopsit mat Mâner: alb / vopsit în câmp electrostatic mat	74	68	70,8	66,7	53,5	41,5	693,25
503.009.JH.1	Corp și front: Stejar / Melamină structură lemn Mâner: lava / vopsit în câmp electrostatic mat	74	68	70,8	66,7	53,5	41,5	693,25
503.009.JK.1	Corp și front: lavă / lăcuită mat Mâner: lava / vopsit în câmp electrostatic mat	74	68	70,8	66,7	53,5	41,5	693,25
503.009.JK.2	Corp: lava / vopsit mat Front: lava / sticlă lucioasă Mâner: lava / vopsit în câmp electrostatic mat	74	68	70,8	66,7	53,5	41,5	768,45
503.009.JR.1 *	Corp și front: Nuc hickory / Melamină structură lemn Mâner: lava / vopsit în câmp electrostatic mat	74	68	70,8	66,7	53,5	41,5	693,25

Livrabil din April 2024; * Producție orientată spre comenzi

Posibilitate de combinare cu

- Lavoar Geberit Acanto, proiecție mică → p. 300
- Lavoar Geberit Acanto, proiecție mică, cu blat → p. 301

Accesorii

- Prezentare generală accesorii – Mobilier pentru baie Geberit Acanto Nou

-  Pentru instalarea mobilierului pentru lavoare este necesar un racord de lavoar Geberit, model cu economie de spațiu. Vezi prezentarea generală a gamei de produse din seria de lavoare sau catalogul online, accesorii pentru lavoare
- Produs înlocuitor pentru cod art. 500.614.01.2, 500.614.JK.2, 500.615.01.2, 500.615.JK.2

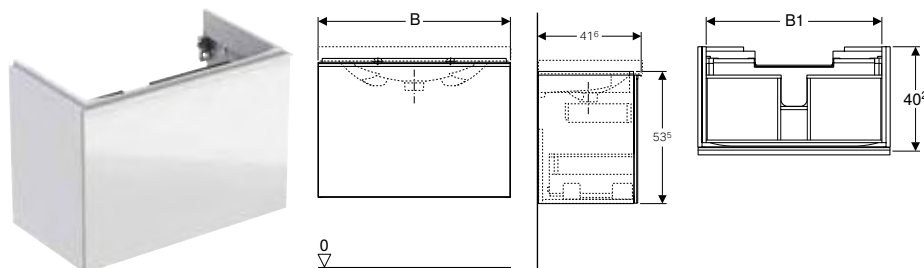

Mobilier Geberit Acanto pentru lavoar, cu un sertar și un sertar interior, proiecție mică, cu sifon

click & scan

Cod art.	Culoare/suprafață	B [cm]	B1 [cm]	H [cm]	T [cm]	EUR/buc.
Lățimea lavoarului: 60 cm						
500.614.01.2	SD Corp: alb / vopsit foarte lucios Sertare: alb / stică lucioasă	59,5	53,1	53,5	41,6	506,10
500.614.JL.2 *	SD Corp: gri nisip / vopsit mat Sertare: gri nisip / stică lucioasă	59,5	53,1	53,5	41,6	506,10
500.614.JK.2	SD Corp: lava / vopsit mat Sertare: lava / stică lucioasă	59,5	53,1	53,5	41,6	506,10
500.614.16.1 *	SD Corp: negru / vopsit mat Sertare: negru / stică lucioasă	59,5	53,1	53,5	41,6	506,10
Lățimea lavoarului: 75 cm						
500.615.01.2	SD Corp: alb / vopsit foarte lucios Sertare: alb / stică lucioasă	74	67,6	53,5	41,6	577,70
500.615.JL.2 *	SD Corp: gri nisip / vopsit mat Sertare: gri nisip / stică lucioasă	74	67,6	53,5	41,6	577,70
500.615.JK.2	SD Corp: lava / vopsit mat Sertare: lava / stică lucioasă	74	67,6	53,5	41,6	577,70
500.615.16.1 *	SD Corp: negru / vopsit mat Sertare: negru / stică lucioasă	74	67,6	53,5	41,6	577,70
Lățimea lavoarului: 90 cm						
500.616.01.2	SD Corp: alb / vopsit foarte lucios Sertare: alb / stică lucioasă	89	82,6	53,5	41,6	649,29
500.616.JL.2 *	SD Corp: gri nisip / vopsit mat Sertare: gri nisip / stică lucioasă	89	82,6	53,5	41,6	649,29
500.616.JK.2	SD Corp: lava / vopsit mat Sertare: lava / stică lucioasă	89	82,6	53,5	41,6	649,29
500.616.16.1 *	SD Corp: negru / vopsit mat Sertare: negru / stică lucioasă	89	82,6	53,5	41,6	649,29

SD: Sfârșit de producție din December 2024; * Producție orientată spre comenzi

Posibilitate de combinare cu

- Oglindă cu iluminare Geberit Option Plus Square, cu iluminare directă și indirectă → p. 494
- Oglindă cu iluminare Geberit Option Oval, cu iluminare indirectă → p. 495
- Oglindă cu iluminare Geberit Option Round, cu iluminare directă și indirectă → p. 495
- Dulap cu oglindă Geberit Acanto, cu iluminare și două uși → p. 504
- Lavoar Geberit Acanto, proiecție mică → p. 300
- Lavoar Geberit Acanto, proiecție mică, cu blat → p. 301

Accesorii

- Privire de ansamblu asupra accesoriilor – Mobilă de baie Geberit Acanto → p. 461



Mix & Match

Mobilier Geberit iCon pentru lavoar, cu un sertar

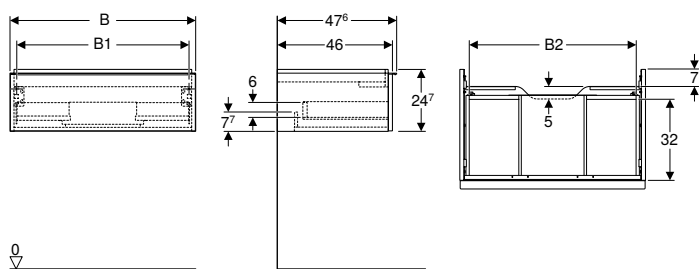

click & scan

Cod art.	Culoare/suprafață	Mix & Match	B [cm]	B1 [cm]	B2 [cm]	H [cm]	T [cm]	EUR/buc.
Lățimea lavoarului: 60 cm								
502.310.01.1	Corp și front: alb / lăcuită strălucitor Mâner: alb / vopsit în câmp electrostatic mat	Da	59,2	53,8	51,7	24,7	47,6	392,55
502.310.01.2	Corp și front: alb / lăcuită strălucitor Mâner: cromat lucios	Da	59,2	53,8	51,7	24,7	47,6	392,55
502.310.01.3 *	Corp și front: alb / vopsit mat Mâner: alb / vopsit în câmp electrostatic mat	Da	59,2	53,8	51,7	24,7	47,6	392,55
502.310.JH.1	Corp și front: Stejar / Melamină structură lemn Mâner: lava / vopsit în câmp electrostatic mat	Da	59,2	53,8	51,7	24,7	47,6	392,55
502.310.JK.1	Corp și front: lavă / lăcuită mat Mâner: lava / vopsit în câmp electrostatic mat	Da	59,2	53,8	51,7	24,7	47,6	392,55
502.310.JL.1 * SD	Corp și front: gri nisipiu / vopsit lucios Mâner: gri nisipiu / vopsit în câmp electrostatic mat	Da	59,2	53,8	51,7	24,7	47,6	392,55
502.310.JR.1 *	Corp și front: Nuc hickory / Melamină structură lemn Mâner: lava / vopsit în câmp electrostatic mat	Da	59,2	53,8	51,7	24,7	47,6	392,55
Lățimea lavoarului: 75 cm								
502.311.01.1	Corp și front: alb / lăcuită strălucitor Mâner: alb / vopsit în câmp electrostatic mat	Da	74	68,6	66,5	24,7	47,6	452,57
502.311.01.2	Corp și front: alb / lăcuită strălucitor Mâner: cromat lucios	Da	74	68,6	66,5	24,7	47,6	452,57
502.311.01.3 *	Corp și front: alb / vopsit mat Mâner: alb / vopsit în câmp electrostatic mat	Da	74	68,6	66,5	24,7	47,6	452,57
502.311.JH.1	Corp și front: Stejar / Melamină structură lemn Mâner: lava / vopsit în câmp electrostatic mat	Da	74	68,6	66,5	24,7	47,6	452,57
502.311.JK.1	Corp și front: lavă / lăcuită mat Mâner: lava / vopsit în câmp electrostatic mat	Da	74	68,6	66,5	24,7	47,6	452,57
502.311.JL.1 * SD	Corp și front: gri nisipiu / vopsit lucios Mâner: gri nisipiu / vopsit în câmp electrostatic mat	Da	74	68,6	66,5	24,7	47,6	452,57
502.311.JR.1 *	Corp și front: Nuc hickory / Melamină structură lemn Mâner: lava / vopsit în câmp electrostatic mat	Da	74	68,6	66,5	24,7	47,6	452,57
Lățimea lavoarului: 90 cm								
502.312.01.1	Corp și front: alb / lăcuită strălucitor Mâner: alb / vopsit în câmp electrostatic mat	Da	88,8	83,4	81,5	24,7	47,6	507,96
502.312.01.2	Corp și front: alb / lăcuită strălucitor Mâner: cromat lucios	Da	88,8	83,4	81,5	24,7	47,6	507,96
502.312.01.3 *	Corp și front: alb / vopsit mat Mâner: alb / vopsit în câmp electrostatic mat	Da	88,8	83,4	81,5	24,7	47,6	507,96
502.312.JH.1	Corp și front: Stejar / Melamină structură lemn Mâner: lava / vopsit în câmp electrostatic mat	Da	88,8	83,4	81,5	24,7	47,6	507,96
502.312.JK.1	Corp și front: lavă / lăcuită mat Mâner: lava / vopsit în câmp electrostatic mat	Da	88,8	83,4	81,5	24,7	47,6	507,96
502.312.JL.1 * SD	Corp și front: gri nisipiu / vopsit lucios Mâner: gri nisipiu / vopsit în câmp electrostatic mat	Da	88,8	83,4	81,5	24,7	47,6	507,96
502.312.JR.1 *	Corp și front: Nuc hickory / Melamină structură lemn Mâner: lava / vopsit în câmp electrostatic mat	Da	88,8	83,4	81,5	24,7	47,6	507,96

SD: Sfârșit de producție din March 2025; * Producție orientată spre comenzi

Cod art.	Culoare/suprafață	Mix & Match	B [cm]	B1 [cm]	B2 [cm]	H [cm]	T [cm]	EUR/buc.
Lățimea lavoarului: 120 cm								
502.313.01.1	Corp și front: alb / lăcuită strălucitor Mâner: alb / vopsit în câmp electrostatic mat	Da	118,4	113	111,2	24,7	47,6	584,11
502.313.01.2	Corp și front: alb / lăcuită strălucitor Mâner: cromat lucios	Da	118,4	113	111,2	24,7	47,6	584,11
502.313.01.3 *	Corp și front: alb / vopsit mat Mâner: alb / vopsit în câmp electrostatic mat	Da	118,4	113	111,2	24,7	47,6	584,11
502.313.JH.1	Corp și front: Stejar / Melamină structură lemn Mâner: lava / vopsit în câmp electrostatic mat	Da	118,4	113	111,2	24,7	47,6	584,11
502.313.JK.1	Corp și front: lavă / lăcuită mat Mâner: lava / vopsit în câmp electrostatic mat	Da	118,4	113	111,2	24,7	47,6	584,11
502.313.JL.1 *	SD Corp și front: gri nisipiu / vopsit lucios Mâner: gri nisipiu / vopsit în câmp electrostatic mat	Da	118,4	113	111,2	24,7	47,6	584,11
502.313.JR.1 *	Corp și front: Nuc hickory / Melamină structură lemn Mâner: lava / vopsit în câmp electrostatic mat	Da	118,4	113	111,2	24,7	47,6	584,11

SD: Sfârșit de producție din March 2025; * Producție orientată spre comenzi

Posibilitate de combinare cu

- Lavoar Geberit iCon Light → p. 303
- Lavoar Geberit iCon Light cu blat → p. 304
- Lavoar Geberit iCon → p. 302
- Capac de design Geberit ONE pentru sifon de lavoar → p. 378
- Lavoar mobilier Geberit iCon → p. 313
- Mobilier mic Geberit iCon, cu două sertare → p. 438

Accesorii

- Prezentare generală a accesoriilor – Mobilier pentru baie Geberit iCon → p. 465

- 
 Pentru instalarea mobilierului pentru lavoare este necesar un racord de lavoar Geberit, model cu economie de spațiu. Vezi prezentarea generală a gamei de produse din seria de lavoare sau catalogul online, accesorii pentru lavoare



Mix & Match

Mobilier Geberit iCon pentru lavoar, cu două sertare

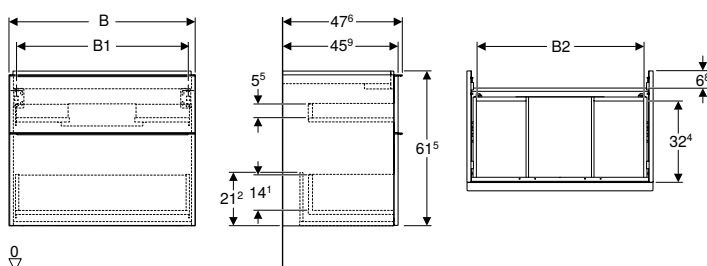

click & scan

Cod art.	Culoare/suprafață	Mix & Match	B [cm]	B1 [cm]	B2 [cm]	H [cm]	T [cm]	EUR/buc.
Lățimea lavoarului: 60 cm								
502.303.01.1	Corp și front: alb / lăcuită strălucitor Mâner: alb / vopsit în câmp electrostatic mat	Da	59,2	53,8	51,7	61,5	47,6	564,54
502.303.01.2	Corp și front: alb / lăcuită strălucitor Mâner: cromat lucios	Da	59,2	53,8	51,7	61,5	47,6	564,54
502.303.01.3 *	Corp și front: alb / vopsit mat Mâner: alb / vopsit în câmp electrostatic mat	Da	59,2	53,8	51,7	61,5	47,6	564,54
502.303.JH.1	Corp și front: Stejar / Melamină structură lemn Mâner: lava / vopsit în câmp electrostatic mat	Da	59,2	53,8	51,7	61,5	47,6	564,54
502.303.JK.1	Corp și front: lavă / lăcuită mat Mâner: lava / vopsit în câmp electrostatic mat	Da	59,2	53,8	51,7	61,5	47,6	564,54
502.303.JL.1 * SD	Corp și front: gri nisipiu / vopsit lucios Mâner: gri nisipiu / vopsit în câmp electrostatic mat	Da	59,2	53,8	51,7	61,5	47,6	564,54
502.303.JR.1 *	Corp și front: Nuc hickory / Melamină structură lemn Mâner: lava / vopsit în câmp electrostatic mat	Da	59,2	53,8	51,7	61,5	47,6	564,54
Lățimea lavoarului: 75 cm								
502.304.01.1	Corp și front: alb / lăcuită strălucitor Mâner: alb / vopsit în câmp electrostatic mat	Da	74	68,6	66,5	61,5	47,6	634,45
502.304.01.2	Corp și front: alb / lăcuită strălucitor Mâner: cromat lucios	Da	74	68,6	66,5	61,5	47,6	634,45
502.304.01.3 *	Corp și front: alb / vopsit mat Mâner: alb / vopsit în câmp electrostatic mat	Da	74	68,6	66,5	61,5	47,6	634,45
502.304.JH.1	Corp și front: Stejar / Melamină structură lemn Mâner: lava / vopsit în câmp electrostatic mat	Da	74	68,6	66,5	61,5	47,6	634,45
502.304.JK.1	Corp și front: lavă / lăcuită mat Mâner: lava / vopsit în câmp electrostatic mat	Da	74	68,6	66,5	61,5	47,6	634,45
502.304.JL.1 * SD	Corp și front: gri nisipiu / vopsit lucios Mâner: gri nisipiu / vopsit în câmp electrostatic mat	Da	74	68,6	66,5	61,5	47,6	634,45
502.304.JR.1 *	Corp și front: Nuc hickory / Melamină structură lemn Mâner: lava / vopsit în câmp electrostatic mat	Da	74	68,6	66,5	61,5	47,6	634,45
Lățimea lavoarului: 90 cm								
502.305.01.1	Corp și front: alb / lăcuită strălucitor Mâner: alb / vopsit în câmp electrostatic mat	Da	88,8	83,4	81,5	61,5	47,6	711,17
502.305.01.2	Corp și front: alb / lăcuită strălucitor Mâner: cromat lucios	Da	88,8	83,4	81,5	61,5	47,6	711,17
502.305.01.3 *	Corp și front: alb / vopsit mat Mâner: alb / vopsit în câmp electrostatic mat	Da	88,8	83,4	81,5	61,5	47,6	711,17
502.305.JH.1	Corp și front: Stejar / Melamină structură lemn Mâner: lava / vopsit în câmp electrostatic mat	Da	88,8	83,4	81,5	61,5	47,6	711,17
502.305.JK.1	Corp și front: lavă / lăcuită mat Mâner: lava / vopsit în câmp electrostatic mat	Da	88,8	83,4	81,5	61,5	47,6	711,17
502.305.JL.1 * SD	Corp și front: gri nisipiu / vopsit lucios Mâner: gri nisipiu / vopsit în câmp electrostatic mat	Da	88,8	83,4	81,5	61,5	47,6	711,17
502.305.JR.1 *	Corp și front: Nuc hickory / Melamină structură lemn Mâner: lava / vopsit în câmp electrostatic mat	Da	88,8	83,4	81,5	61,5	47,6	711,17

SD: Sfârșit de producție din March 2025; * Producție orientată spre comenzi

Cod art.	Culoare/suprafață	Mix & Match	B [cm]	B1 [cm]	B2 [cm]	H [cm]	T [cm]	EUR/buc.
Lățimea lavoarului: 120 cm								
502.306.01.1	Corp și front: alb / lăcuită strălucitor Mâner: alb / vopsit în câmp electrostatic mat	Da	118,4	113	112	61,5	47,6	925,12
502.306.01.2	Corp și front: alb / lăcuită strălucitor Mâner: cromat lucios	Da	118,4	113	112	61,5	47,6	925,12
502.306.01.3 *	Corp și front: alb / vopsit mat Mâner: alb / vopsit în câmp electrostatic mat	Da	118,4	113	112	61,5	47,6	925,12
502.306.JH.1	Corp și front: Stejar / Melamină structură lemn Mâner: lava / vopsit în câmp electrostatic mat	Da	118,4	113	112	61,5	47,6	925,12
502.306.JK.1	Corp și front: lavă / lăcuită mat Mâner: lava / vopsit în câmp electrostatic mat	Da	118,4	113	112	61,5	47,6	925,12
502.306.JL.1 *	SD Corp și front: gri nisipiu / vopsit lucios Mâner: gri nisipiu / vopsit în câmp electrostatic mat	Da	118,4	113	112	61,5	47,6	925,12
502.306.JR.1 *	Corp și front: Nuc hickory / Melamină structură lemn Mâner: lava / vopsit în câmp electrostatic mat	Da	118,4	113	112	61,5	47,6	925,12

SD: Sfârșit de producție din March 2025; * Producție orientată spre comenzi

Posibilitate de combinare cu

- Lavoar Geberit iCon Light → p. 303
- Lavoar Geberit iCon Light cu blat → p. 304
- Lavoar Geberit iCon → p. 302
- Lavoar mobilier Geberit iCon → p. 313
- Mobilier mic Geberit iCon, cu două sertare → p. 438

Accesorii

- Prezentare generală a accesoriilor – Mobilier pentru baie Geberit iCon → p. 465

- 
 Pentru instalarea mobilierului pentru lavoare este necesar un racord de lavoar Geberit, model cu economie de spațiu. Vezi prezentarea generală a gamei de produse din seria de lavoare sau catalogul online, accesorii pentru lavoare



Mobilier Geberit iCon pentru lavoar, cu două sertare, proiecție mică

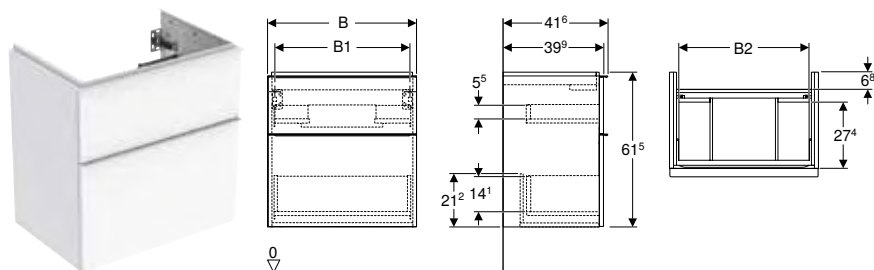

Cod art.	Culoare/suprafață	B [cm]	B1 [cm]	B2 [cm]	H [cm]	T [cm]	EUR/buc.
Lățimea lavoarului: 60 cm							
502.307.01.1	Corp și front: alb / lăcuită strălucitor Mâner: alb / vopsit în câmp electrostatic mat	59,2	53,8	51,7	61,5	41,6	564,54
502.307.01.2	Corp și front: alb / lăcuită strălucitor Mâner: cromat lucios	59,2	53,8	51,7	61,5	41,6	564,54
502.307.01.3 *	Corp și front: alb / vopsit mat Mâner: alb / vopsit în câmp electrostatic mat	59,2	53,8	51,7	61,5	41,6	564,54
502.307.JH.1	Corp și front: Stejar / Melamină structură lemn Mâner: lava / vopsit în câmp electrostatic mat	59,2	53,8	51,7	61,5	41,6	564,54
502.307.JK.1	Corp și front: lavă / lăcuită mat Mâner: lava / vopsit în câmp electrostatic mat	59,2	53,8	51,7	61,5	41,6	564,54
502.307.JL.1 *	SD Corp și front: gri nisipiu / vopsit lucios Mâner: gri nisipiu / vopsit în câmp electrostatic mat	59,2	53,8	51,7	61,5	41,6	564,54
502.307.JR.1 *	Corp și front: Nuc hickory / Melamină structură lemn Mâner: lava / vopsit în câmp electrostatic mat	59,2	53,8	51,7	61,5	41,6	564,54
Lățimea lavoarului: 75 cm							
502.308.01.1	Corp și front: alb / lăcuită strălucitor Mâner: alb / vopsit în câmp electrostatic mat	74	68,6	66,5	61,5	41,6	634,45
502.308.01.2	Corp și front: alb / lăcuită strălucitor Mâner: cromat lucios	74	68,6	66,5	61,5	41,6	634,45
502.308.01.3 *	Corp și front: alb / vopsit mat Mâner: alb / vopsit în câmp electrostatic mat	74	68,6	66,5	61,5	41,6	634,45
502.308.JH.1	Corp și front: Stejar / Melamină structură lemn Mâner: lava / vopsit în câmp electrostatic mat	74	68,6	66,5	61,5	41,6	634,45
502.308.JK.1	Corp și front: lavă / lăcuită mat Mâner: lava / vopsit în câmp electrostatic mat	74	68,6	66,5	61,5	41,6	634,45
502.308.JL.1 *	SD Corp și front: gri nisipiu / vopsit lucios Mâner: gri nisipiu / vopsit în câmp electrostatic mat	74	68,6	66,5	61,5	41,6	634,45
502.308.JR.1 *	Corp și front: Nuc hickory / Melamină structură lemn Mâner: lava / vopsit în câmp electrostatic mat	74	68,6	66,5	61,5	41,6	634,45

SD: Sfârșit de producție din March 2025; * Producție orientată spre comenzi

Posibilitate de combinare cu

- Lavoar Geberit iCon Light, proiecție mică → p. 304

Accesorii

- Prezentare generală a accesoriilor – Mobilier pentru baie Geberit iCon → p. 465



- Pentru instalarea mobilierului pentru lavoare este necesar un racord de lavoar Geberit, model cu economie de spațiu. Vezi prezentarea generală a gamei de produse din seria de lavoare sau catalogul online, accesorii pentru lavoare

Mobilier Geberit Smyle Square pentru lavoar, cu o ușă

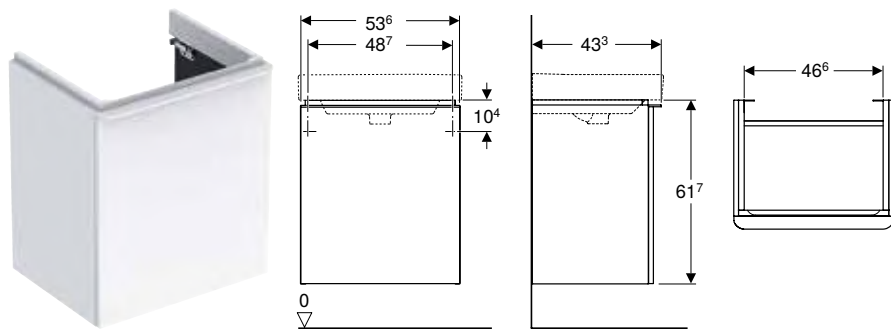

click & scan

Cod art.	Culoare/suprafață	B [cm]	Lățimea lavoarului [cm]	H [cm]	T [cm]	EUR/buc.
Ușă: Deschidere dreapta						
500.365.00.1	Corp și front: alb / lăcuită strălucitor Mâner: alb / vopsit în câmp electrostatic mat	53,6	55	61,7	43,3	379,11
500.365.JK.1 *	Corp și front: lavă / lăcuită mat Mâner: lava / vopsit în câmp electrostatic mat	53,6	55	61,7	43,3	379,11
500.365.JL.1 * SD	Corp și front: gri nisipiu / vopsit lucios Mâner: gri nisipiu / vopsit în câmp electrostatic mat	53,6	55	61,7	43,3	379,11
500.365.JR.1	Corp și front: Nuc hickory / Melamină structură lemn Mâner: lava / vopsit în câmp electrostatic mat	53,6	55	61,7	43,3	379,11
Ușă: Deschidere stânga						
500.366.00.1	Corp și front: alb / lăcuită strălucitor Mâner: alb / vopsit în câmp electrostatic mat	53,6	55	61,7	43,3	379,11
500.366.JK.1 *	Corp și front: lavă / lăcuită mat Mâner: lava / vopsit în câmp electrostatic mat	53,6	55	61,7	43,3	379,11
500.366.JL.1 * SD	Corp și front: gri nisipiu / vopsit lucios Mâner: gri nisipiu / vopsit în câmp electrostatic mat	53,6	55	61,7	43,3	379,11
500.366.JR.1	Corp și front: Nuc hickory / Melamină structură lemn Mâner: lava / vopsit în câmp electrostatic mat	53,6	55	61,7	43,3	379,11

SD: Sfârșit de producție din March 2025; * Producție orientată spre comenzi

Posibilitate de combinare cu

- Oglindă cu iluminare Geberit Option Basic Square, iluminare sus → p. 496
- Lavoar Geberit Smyle Square → p. 306

Accesorii

- Prezentare generală accesorii – Mobilier pentru baie Geberit Smyle → p. 471



Mobilier Geberit Smyle Square pentru lavoar, cu două sertare

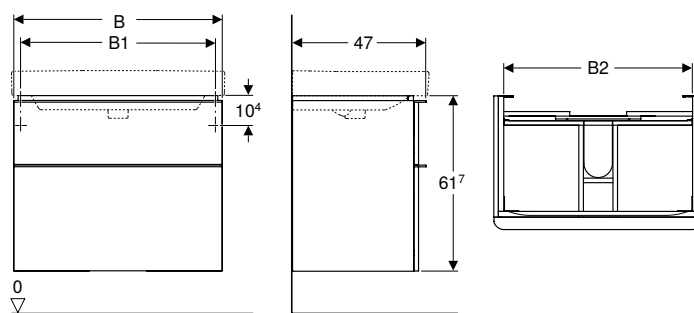

click & scan

Cod art.	Culoare/suprafață	B [cm]	B1 [cm]	B2 [cm]	H [cm]	T [cm]	EUR/buc.
Lățimea lavoarului: 60 cm							
500.352.00.1	Corp și front: alb / lăcuită strălucitor Mâner: alb / vopsit în câmp electrostatic mat	58,4	53,5	51,4	61,7	47	498,63
500.352.JK.1 *	Corp și front: lavă / lăcuită mat Mâner: lava / vopsit în câmp electrostatic mat	58,4	53,5	51,4	61,7	47	498,63
500.352.JL.1 *	SD Corp și front: gri nisipiu / vopsit lucios Mâner: gri nisipiu / vopsit în câmp electrostatic mat	58,4	53,5	51,4	61,7	47	498,63
500.352.JR.1	Corp și front: Nuc hickory / Melamină structură lemn Mâner: lava / vopsit în câmp electrostatic mat	58,4	53,5	51,4	61,7	47	498,63
Lățimea lavoarului: 75 cm							
500.353.00.1	Corp și front: alb / lăcuită strălucitor Mâner: alb / vopsit în câmp electrostatic mat	73,4	68,5	66,4	61,7	47	555,08
500.353.JK.1 *	Corp și front: lavă / lăcuită mat Mâner: lava / vopsit în câmp electrostatic mat	73,4	68,5	66,4	61,7	47	555,08
500.353.JL.1 *	SD Corp și front: gri nisipiu / vopsit lucios Mâner: gri nisipiu / vopsit în câmp electrostatic mat	73,4	68,5	66,4	61,7	47	555,08
500.353.JR.1	Corp și front: Nuc hickory / Melamină structură lemn Mâner: lava / vopsit în câmp electrostatic mat	73,4	68,5	66,4	61,7	47	555,08
Lățimea lavoarului: 90 cm							
500.354.00.1	Corp și front: alb / lăcuită strălucitor Mâner: alb / vopsit în câmp electrostatic mat	88,4	83,5	81,4	61,7	47	623,25
500.354.JK.1 *	Corp și front: lavă / lăcuită mat Mâner: lava / vopsit în câmp electrostatic mat	88,4	83,5	81,4	61,7	47	623,25
500.354.JL.1 *	SD Corp și front: gri nisipiu / vopsit lucios Mâner: gri nisipiu / vopsit în câmp electrostatic mat	88,4	83,5	81,4	61,7	47	623,25
500.354.JR.1	Corp și front: Nuc hickory / Melamină structură lemn Mâner: lava / vopsit în câmp electrostatic mat	88,4	83,5	81,4	61,7	47	623,25
Lățimea lavoarului: 120 cm							
500.355.00.1	Corp și front: alb / lăcuită strălucitor Mâner: alb / vopsit în câmp electrostatic mat	118,4	113,5	111,4	61,7	47	823,20
500.355.JK.1 *	Corp și front: lavă / lăcuită mat Mâner: lava / vopsit în câmp electrostatic mat	118,4	113,5	111,4	61,7	47	823,20
500.355.JL.1 *	SD Corp și front: gri nisipiu / vopsit lucios Mâner: gri nisipiu / vopsit în câmp electrostatic mat	118,4	113,5	111,4	61,7	47	823,20
500.355.JR.1	Corp și front: Nuc hickory / Melamină structură lemn Mâner: lava / vopsit în câmp electrostatic mat	118,4	113,5	111,4	61,7	47	823,20

SD: Sfârșit de producție din March 2025; * Producție orientată spre comenzi

Posibilitate de combinare cu

- Oglindă cu iluminare Geberit Option Basic Square, iluminare sus → p. 496
- Lavoar Geberit Smyle Square → p. 306
- Mobilier mic Geberit Smyle Square, cu două sertare → p. 440
- Dulap cu oglindă Geberit Option, cu iluminare și două uși → p. 505
- Dulap cu oglindă Geberit Option, cu iluminare și trei uși → p. 506

Accesorii

- Prezentare generală accesorii – Mobilier pentru baie Geberit Smyle → p. 471

Pentru lavoare duble

Nou Mix & Match

Mobilier dublu Geberit Acanto pentru lavoar, cu două sertare și două sertare interioare

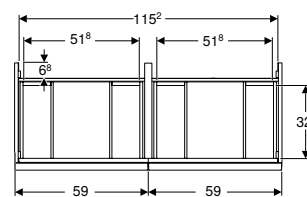
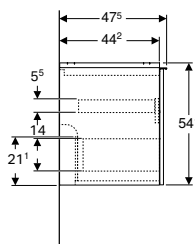
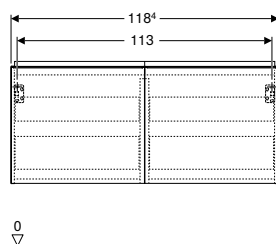

click & scan

Cod art.	Culoare/suprafață	Mix & Match	B [cm]	H [cm]	T [cm]	EUR/buc.
Lățimea lavoarului: 120 cm						
503.007.01.1	Corp și front: alb / lăcuită strălucitor Mâner: alb / vopsit în câmp electrostatic mat	Da	118,4	54,1	47,5	1081,00
503.007.01.2	Corp: alb / vopsit foarte lucios Front: alb / sticlă lucioasă Mâner: alb / vopsit în câmp electrostatic mat	Da	118,4	54,1	47,5	1139,75
503.007.01.3 *	Corp și front: alb / vopsit mat Mâner: alb / vopsit în câmp electrostatic mat	Da	118,4	54,1	47,5	1081,00
503.007.JH.1	Corp și front: Stejar / Melamină structură lemn Mâner: lava / vopsit în câmp electrostatic mat	Da	118,4	54,1	47,5	1081,00
503.007.JK.1	Corp și front: lavă / lăcuită mat Mâner: lava / vopsit în câmp electrostatic mat	Da	118,4	54,1	47,5	1081,00
503.007.JK.2	Corp: lava / vopsit mat Front: lava / sticlă lucioasă Mâner: lava / vopsit în câmp electrostatic mat	Da	118,4	54,1	47,5	1139,75
503.007.JR.1 *	Corp și front: Nuc hickory / Melamină structură lemn Mâner: lava / vopsit în câmp electrostatic mat	Da	118,4	54,1	47,5	1081,00

Livrabil din April 2024; * Producție orientată spre comenzi

Posibilitate de combinare cu

- Lavoar dublu Geberit Acanto → p. 308

Accesorii

- Prezentare generală accesorii – Mobilier pentru baie Geberit Acanto Nou

-  Pentru instalarea mobilierului pentru lavoare este necesar un racord de lavoar Geberit, model cu economie de spațiu. Vezi prezentarea generală a gamei de produse din seria de lavoare sau catalogul online, accesorii pentru lavoare
- Produs înlocuitor pentru cod art. 500.613.01.2, 500.613.JK.2



Mobilier Geberit Acanto pentru lavoar dublu, cu două sertare și sifon

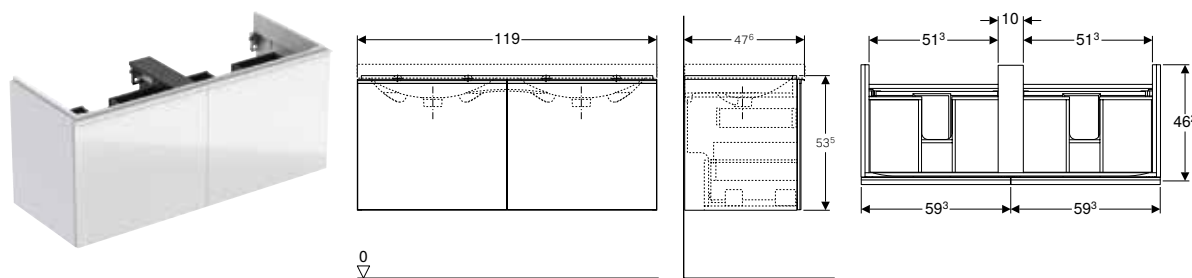

click & scan

Cod art.	Culoare/suprafață	B [cm]	H [cm]	T [cm]	EUR/buc.
Lățimea lavoarului: 120 cm					
500.613.01.2	SD Corp: alb / vopsit foarte lucios Sertare: alb / stică lucioasă	119	53,5	47,6	950,07
500.613.JL.2 *	SD Corp: gri nisip / vopsit mat Sertare: gri nisip / stică lucioasă	119	53,5	47,6	950,07
500.613.JK.2	SD Corp: lava / vopsit mat Sertare: lava / stică lucioasă	119	53,5	47,6	950,07
500.613.16.1 *	SD Corp: negru / vopsit mat Sertare: negru / stică lucioasă	119	53,5	47,6	950,07

SD: Sfârșit de producție din December 2024; * Producție orientată spre comenzi

Posibilitate de combinare cu

- Oglindă cu iluminare Geberit Option Plus Square, cu iluminare directă și indirectă → p. 494
- Oglindă cu iluminare Geberit Option Oval, cu iluminare indirectă → p. 495
- Oglindă cu iluminare Geberit Option Round, cu iluminare directă și indirectă → p. 495
- Lavoar dublu Geberit Acanto → p. 308
- Dulap cu oglindă Geberit Option Plus, cu iluminare și trei uși → p. 505

Accesorii

- Privire de ansamblu asupra accesoriilor – Mobilă de baie Geberit Acanto → p. 461

Mix & Match

Mobilier Geberit iCon pentru lavoar dublu, cu două sertare

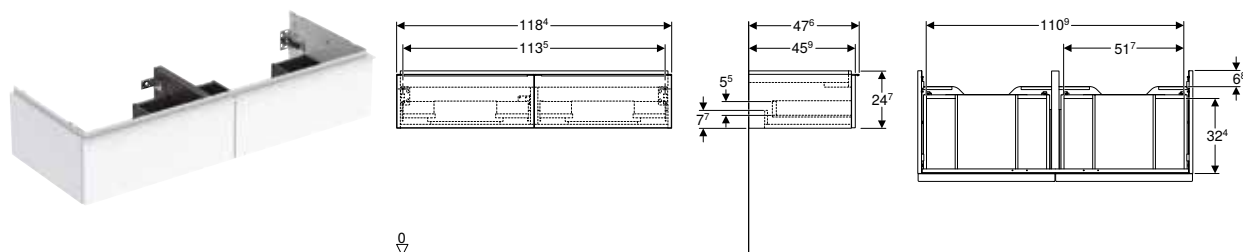

click & scan

Cod art.	Culoare/suprafață	Mix & Match	B [cm]	H [cm]	T [cm]	EUR/buc.
Lățimea lavoarului: 120 cm						
502.314.01.1	Corp și front: alb / lăcuită strălucitor Mâner: alb / vopsit în câmp electrostatic mat	Da	118,4	24,7	47,6	597,61
502.314.01.2	Corp și front: alb / lăcuită strălucitor Mâner: cromat lucios	Da	118,4	24,7	47,6	597,61
502.314.01.3 *	Corp și front: alb / vopsit mat Mâner: alb / vopsit în câmp electrostatic mat	Da	118,4	24,7	47,6	597,61
502.314.JH.1	Corp și front: Stejar / Melamină structură lemn Mâner: lava / vopsit în câmp electrostatic mat	Da	118,4	24,7	47,6	597,61
502.314.JK.1	Corp și front: lavă / lăcuită mat Mâner: lava / vopsit în câmp electrostatic mat	Da	118,4	24,7	47,6	597,61
502.314.JL.1 *	SD Corp și front: gri nisipiu / vopsit lucios Mâner: gri nisipiu / vopsit în câmp electrostatic mat	Da	118,4	24,7	47,6	597,61
502.314.JR.1 *	Corp și front: Nuc hickory / Melamină structură lemn Mâner: lava / vopsit în câmp electrostatic mat	Da	118,4	24,7	47,6	597,61

SD: Sfârșit de producție din March 2025; * Producție orientată spre comenzi

Posibilitate de combinare cu

- Lavoar dublu Geberit iCon → p. 309
- Lavoar dublu Geberit iCon Light → p. 309
- Mobilier mic Geberit iCon, cu două sertare → p. 438

Accesorii

- Prezentare generală a accesoriilor – Mobilier pentru baie Geberit iCon → p. 465

- Pentru instalarea mobilierului pentru lavoare este necesar un racord de lavoar Geberit, model cu economie de spațiu. Vezi prezentarea generală a gamei de produse din seria de lavoare sau catalogul online, accesorii pentru lavoare

Mix & Match

Mobilier Geberit iCon pentru lavoar dublu, cu patru sertare

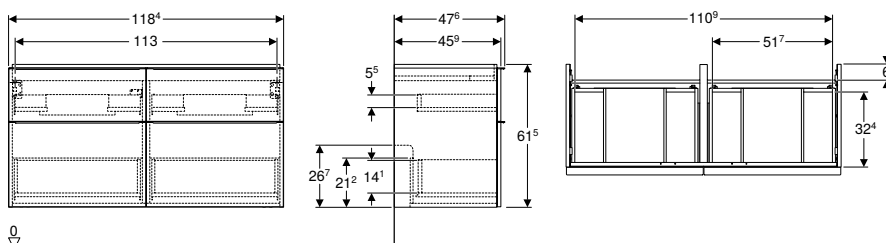

Cod art.	Culoare/suprafață	Mix & Match	B [cm]	H [cm]	T [cm]	EUR/buc.
Lățimea lavoarului: 120 cm						
502.309.01.1	Corp și front: alb / lăcuită strălucitor Mâner: alb / vopsit în câmp electrostatic mat	Da	118,4	61,5	47,6	952,98
502.309.01.2	Corp și front: alb / lăcuită strălucitor Mâner: cromat lucios	Da	118,4	61,5	47,6	952,98
502.309.01.3 *	Corp și front: alb / vopsit mat Mâner: alb / vopsit în câmp electrostatic mat	Da	118,4	61,5	47,6	952,98
502.309.JH.1	Corp și front: Stejar / Melamină structură lemn Mâner: lava / vopsit în câmp electrostatic mat	Da	118,4	61,5	47,6	952,98
502.309.JK.1	Corp și front: lavă / lăcuită mat Mâner: lava / vopsit în câmp electrostatic mat	Da	118,4	61,5	47,6	952,98
502.309.JL.1 *	SD Corp și front: gri nisipiu / vopsit lucios Mâner: gri nisipiu / vopsit în câmp electrostatic mat	Da	118,4	61,5	47,6	952,98
502.309.JR.1 *	Corp și front: Nuc hickory / Melamină structură lemn Mâner: lava / vopsit în câmp electrostatic mat	Da	118,4	61,5	47,6	952,98

SD: Sfârșit de producție din March 2025; * Producție orientată spre comenzi

Posibilitate de combinare cu

- Lavoar dublu Geberit iCon → p. 309
- Lavoar dublu Geberit iCon Light → p. 309
- Mobilier mic Geberit iCon, cu două sertare → p. 438

Accesorii

- Prezentare generală a accesoriilor – Mobilier pentru baie Geberit iCon → p. 465

- Pentru instalarea mobilierului pentru lavoare este necesar un racord de lavoar Geberit, model cu economie de spațiu. Vezi prezentarea generală a gamei de produse din seria de lavoare sau catalogul online, accesorii pentru lavoare



Mobilier Geberit Smyle Square pentru lavoar dublu, cu două sertare

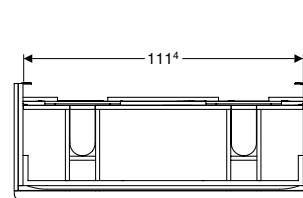
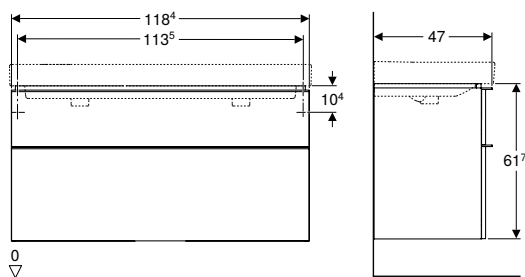

click & scan

Cod art.	Culoare/suprafață	B [cm]	H [cm]	T [cm]	EUR/buc.
Lățimea lavoarului: 120 cm					
500.356.00.1	Corp și front: alb / lăcuită strălucitor Mâner: alb / vopsit în câmp electrostatic mat	118,4	61,7	47	823,20
500.356.JK.1 *	Corp și front: lavă / lăcuită mat Mâner: lava / vopsit în câmp electrostatic mat	118,4	61,7	47	823,20
500.356.JL.1 * SD	Corp și front: gri nisipiu / vopsit lucios Mâner: gri nisipiu / vopsit în câmp electrostatic mat	118,4	61,7	47	823,20
500.356.JR.1	Corp și front: Nuc hickory / Melamină structură lemn Mâner: lava / vopsit în câmp electrostatic mat	118,4	61,7	47	823,20

SD: Sfârșit de producție din March 2025; * Producție orientată spre comenzi

Posibilitate de combinare cu

- Lavoar dublu Geberit Smyle Square → p. 310
- Mobilier mic Geberit Smyle Square, cu două sertare → p. 440
- Dulap cu oglindă Geberit Option, cu iluminare și trei uși → p. 506

Accesorii

- Prezentare generală accesorii – Mobilier pentru baie Geberit Smyle → p. 471

Pentru lavoare mobilier

Mobilier Geberit Xeno² pentru lavoar din materiale compozite, cu două sertare

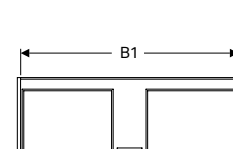
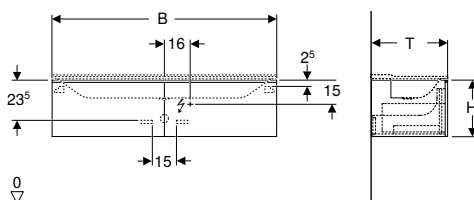

click & scan

Cod art.	Culoare/suprafață	B [cm]	B1 [cm]	H [cm]	T [cm]	Clasă de protecție	Putere consumată (W)	Flux luminos [lm]	EUR/buc.
Lățimea lavoarului: 140 cm									
500.347.00.1 *	Alb / Vopsit mat	139,5	135,4	35	47,3	II	13,5	1080	1241,68
500.348.00.1 *	Greige / Vopsit mat	139,5	135,4	35	47,3	II	13,5	1080	1241,68
500.348.43.1	Gri „scultura” / Melamină structură lemnoasă	139,5	135,4	35	47,3	II	13,5	1080	1241,68
Lățimea lavoarului: 160 cm									
500.346.01.1 *	Alb / Vopsit mat	159,5	156,2	35	47,3	II	15	1240	1314,72
500.346.00.1 *	Greige / Vopsit mat	159,5	156,2	35	47,3	II	15	1240	1314,72
500.346.43.1	Gri „scultura” / Melamină structură lemnoasă	159,5	156,2	35	47,3	II	15	1240	1314,72

* Producție orientată spre comenzi

Posibilitate de combinare cu

- Lavoar mobilier Geberit Xeno² → p. 312
- Oglindă cu iluminare Geberit Xeno², cu iluminare directă și indirectă → p. 495

Accesorii

- Privire de ansamblu asupra accesoriilor – Mobilă de baie Geberit Xeno² → p. 457

Pentru lavoare pe blat

Mobilier Geberit VariForm pentru lavoare pe blat, cu un sertar, blat și sifon

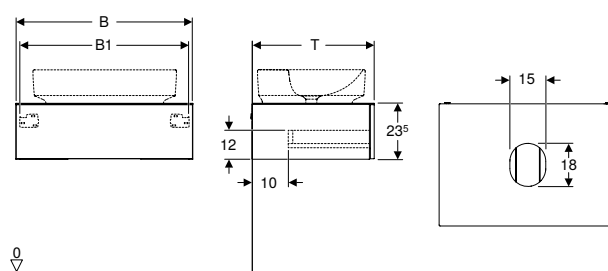

click & scan

Cod art.	Culoare/suprafață	B1 [cm]	H [cm]	T [cm]	EUR/buc.
B / lățime: 75 cm					
501.159.00.1	Corp și front: alb / lăcuită strălucitor Placă de acoperire: alb / strat de acoperire din melamină mat	71	23,5	51	622,50
501.160.00.1 *	Corp și front: lavă / lăcuită mat Placă de acoperire: lava / strat de acoperire din melamină mat	71	23,5	51	622,50
501.162.00.1 *	Corp și front: Nuc hickory / Melamină structură lemn Placă de acoperire: Nuc hickory / Melamină structură lemn	71	23,5	51	622,50
501.163.00.1	Corp și front: Stejar / Melamină structură lemn Placă de acoperire: Stejar / Melamină structură lemn	71	23,5	51	614,55
B / lățime: 90 cm					
501.165.00.1	Corp și front: alb / lăcuită strălucitor Placă de acoperire: alb / strat de acoperire din melamină mat	86	23,5	51	693,97
501.166.00.1 *	Corp și front: lavă / lăcuită mat Placă de acoperire: lava / strat de acoperire din melamină mat	86	23,5	51	693,97
501.168.00.1 *	Corp și front: Nuc hickory / Melamină structură lemn Placă de acoperire: Nuc hickory / Melamină structură lemn	86	23,5	51	693,97
501.169.00.1	Corp și front: Stejar / Melamină structură lemn Placă de acoperire: Stejar / Melamină structură lemn	86	23,5	51	685,12

* Producție orientată spre comenzi

Posibilitate de combinare cu

- Oglindă cu iluminare Geberit Option Plus Square, cu iluminare directă și indirectă → p. 494
- Oglindă cu iluminare Geberit Option Oval, cu iluminare indirectă → p. 495
- Oglindă cu iluminare Geberit Option Round, cu iluminare directă și indirectă → p. 495
- Lavoare pe blat Geberit VariForm, eliptic, cu gaură de robinet → p. 329
- Lavoare pe blat Geberit VariForm, eliptic → p. 329
- Lavoare pe blat Geberit VariForm, oval, cu gaură de robinet → p. 328
- Lavoare pe blat Geberit VariForm, oval → p. 328
- Lavoare pe blat Geberit VariForm, dreptunghiular, cu gaură de robinet → p. 330
- Lavoare pe blat Geberit VariForm, dreptunghiular → p. 330
- Lavoare pe blat Geberit VariForm, rotund, cu gaură de robinet → p. 328
- Lavoare pe blat Geberit VariForm, rotund → p. 327
- Dulap cu oglindă Geberit Option Plus, cu iluminare și două uși → p. 504

Accesorii

- Prezentare generală a accesoriilor – Mobilier pentru baie Geberit VariForm → p. 481



Mobilier Geberit VariForm pentru lavoar pe blat, cu două sertare, blat și sifon

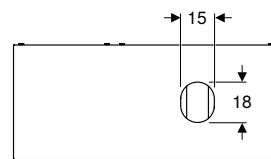
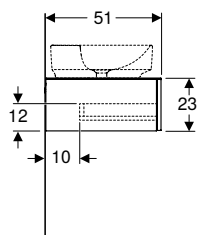
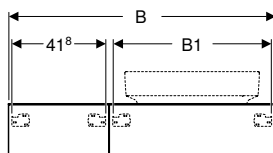

click & scan

Cod art.	Culoare/suprafață	B1 [cm]	H [cm]	T [cm]	EUR/buc.
B / lățime: 120 cm					
501.171.00.1	Corp și front: alb / lăcuită strălucitor Placă de acoperire: alb / strat de acoperire din melamină mat	70,8	23,5	51	1085,91
501.172.00.1 *	Corp și front: lavă / lăcuită mat Placă de acoperire: lava / strat de acoperire din melamină mat	70,8	23,5	51	1085,91
501.174.00.1 *	Corp și front: Nuc hickory / Melamină structură lemn Placă de acoperire: Nuc hickory / Melamină structură lemn	70,8	23,5	51	1085,91
501.175.00.1	Corp și front: Stejar / Melamină structură lemn Placă de acoperire: Stejar / Melamină structură lemn	70,8	23,5	51	1072,06
B / lățime: 135 cm					
501.177.00.1	Corp și front: alb / lăcuită strălucitor Placă de acoperire: alb / strat de acoperire din melamină mat	85,8	23,5	51	1173,52
501.178.00.1 *	Corp și front: lavă / lăcuită mat Placă de acoperire: lava / strat de acoperire din melamină mat	85,8	23,5	51	1173,52
501.180.00.1 *	Corp și front: Nuc hickory / Melamină structură lemn Placă de acoperire: Nuc hickory / Melamină structură lemn	85,8	23,5	51	1173,52
501.181.00.1	Corp și front: Stejar / Melamină structură lemn Placă de acoperire: Stejar / Melamină structură lemn	85,8	23,5	51	1158,54

* Producție orientată spre comenzi

Posibilitate de combinare cu

- Oglindă cu iluminare Geberit Option Plus Square, cu iluminare directă și indirectă → p. 494
- Oglindă cu iluminare Geberit Option Oval, cu iluminare indirectă → p. 495
- Oglindă cu iluminare Geberit Option Round, cu iluminare directă și indirectă → p. 495
- Lavoar pe blat Geberit VariForm, eliptic, cu gaură de robinet → p. 329
- Lavoar pe blat Geberit VariForm, eliptic → p. 329
- Lavoar pe blat Geberit VariForm, oval, cu gaură de robinet → p. 328
- Lavoar pe blat Geberit VariForm, oval → p. 328
- Lavoar pe blat Geberit VariForm, dreptunghiular, cu gaură de robinet → p. 330
- Lavoar pe blat Geberit VariForm, dreptunghiular → p. 330
- Lavoar pe blat Geberit VariForm, rotund, cu gaură de robinet → p. 328
- Lavoar pe blat Geberit VariForm, rotund → p. 327
- Dulap cu oglindă Geberit Option Plus, cu iluminare și trei uși → p. 505

Accesorii

- Prezentare generală a accesoriilor – Mobilier pentru baie Geberit VariForm → p. 481

Mobilier Geberit VariForm pentru lavoar pe blat, cu trei sertare, blat și sifon

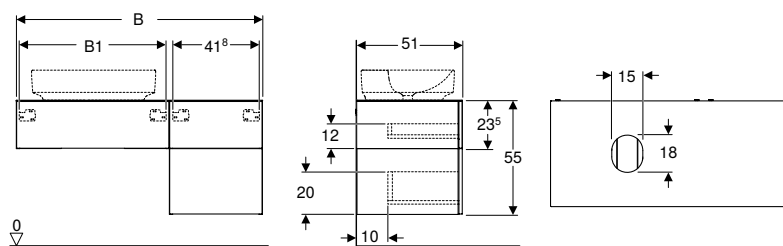

click & scan

Cod art.	Culoare/suprafață	B1 [cm]	H [cm]	T [cm]	EUR/buc.
B / lățime: 120 cm					
501.183.00.1	Corp și front: alb / lăcuită strălucitor Placă de acoperire: alb / strat de acoperire din melamină mat	70,8	55	51	1201,18
501.184.00.1 *	Corp și front: lavă / lăcuită mat Placă de acoperire: lava / strat de acoperire din melamină mat	70,8	55	51	1201,18
501.186.00.1 *	Corp și front: Nuc hickory / Melamină structură lemn Placă de acoperire: Nuc hickory / Melamină structură lemn	70,8	55	51	1201,18
501.187.00.1	Corp și front: Stejar / Melamină structură lemn Placă de acoperire: Stejar / Melamină structură lemn	70,8	55	51	1185,85
B / lățime: 135 cm					
501.189.00.1	Corp și front: alb / lăcuită strălucitor Placă de acoperire: alb / strat de acoperire din melamină mat	85,8	55	51	1288,80
501.190.00.1 *	Corp și front: lavă / lăcuită mat Placă de acoperire: lava / strat de acoperire din melamină mat	85,8	55	51	1288,80
501.192.00.1 *	Corp și front: Nuc hickory / Melamină structură lemn Placă de acoperire: Nuc hickory / Melamină structură lemn	85,8	55	51	1288,80
501.193.00.1	Corp și front: Stejar / Melamină structură lemn Placă de acoperire: Stejar / Melamină structură lemn	85,8	55	51	1272,35

* Producție orientată spre comenzi

Posibilitate de combinare cu

- Oglindă cu iluminare Geberit Option Plus Square, cu iluminare directă și indirectă → p. 494
- Oglindă cu iluminare Geberit Option Oval, cu iluminare indirectă → p. 495
- Oglindă cu iluminare Geberit Option Round, cu iluminare directă și indirectă → p. 495
- Lavoar pe blat Geberit VariForm, eliptic, cu gaură de robinet → p. 329
- Lavoar pe blat Geberit VariForm, eliptic → p. 329
- Lavoar pe blat Geberit VariForm, oval, cu gaură de robinet → p. 328
- Lavoar pe blat Geberit VariForm, oval → p. 328
- Lavoar pe blat Geberit VariForm, dreptunghiular, cu gaură de robinet → p. 330
- Lavoar pe blat Geberit VariForm, dreptunghiular → p. 330
- Lavoar pe blat Geberit VariForm, rotund, cu gaură de robinet → p. 328
- Lavoar pe blat Geberit VariForm, rotund → p. 327
- Dulap cu oglindă Geberit Option Plus, cu iluminare și trei uși → p. 505

Accesorii

- Prezentare generală a accesoriilor – Mobilier pentru baie Geberit VariForm → p. 481



Blaturi de lavoar

Pentru lavoar rotunjit pe blat

Mix & Match

Blat pentru lavoar Geberit ONE cu decupaj, pentru lavoar pe blat rotunjit

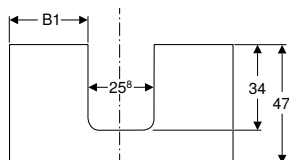
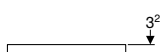
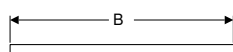

click & scan

Cod art.	Culoare/suprafață	Mix & Match	Decupaj	B1 [cm]	H [cm]	T [cm]	EUR/buc.
B / lățime: 59,8 cm							
505.271.00.1 *	Alb / Vopsit foarte lucios	Da	Centrat	17	3,2	47,3	203,50
505.271.00.2 *	Alb / Vopsit mat	Da	Centrat	17	3,2	47,3	203,50
505.271.00.3 *	Lava / Vopsit mat	Da	Centrat	17	3,2	47,3	203,50
505.271.00.4 *	SD Gri nisip / Vopsit foarte lucios	Da	Centrat	17	3,2	47,3	203,50
505.271.00.5 *	Stejar bej / Melamină structură lemnoasă	Da	Centrat	17	3,2	47,3	203,50
505.271.00.6 *	Nuc american Hickory / Melamină structură lemnoasă	Da	Centrat	17	3,2	47,3	203,50
505.271.00.7 *	Greige / Vopsit mat	Da	Centrat	17	3,2	47,3	203,50
B / lățime: 74,6 cm							
505.272.00.1 *	Alb / Vopsit foarte lucios	Da	Centrat	24,4	3,2	47,3	224,54
505.272.00.2 *	Alb / Vopsit mat	Da	Centrat	24,4	3,2	47,3	224,54
505.272.00.3 *	Lava / Vopsit mat	Da	Centrat	24,4	3,2	47,3	224,54
505.272.00.4 *	SD Gri nisip / Vopsit foarte lucios	Da	Centrat	24,4	3,2	47,3	224,54
505.272.00.5 *	Stejar bej / Melamină structură lemnoasă	Da	Centrat	24,4	3,2	47,3	224,54
505.272.00.6 *	Nuc american Hickory / Melamină structură lemnoasă	Da	Centrat	24,4	3,2	47,3	224,54
505.272.00.7 *	Greige / Vopsit mat	Da	Centrat	24,4	3,2	47,3	224,54
B / lățime: 89,4 cm							
505.273.00.1 *	Alb / Vopsit foarte lucios	Da	Centrat	31,8	3,2	47,3	252,61
505.273.00.2 *	Alb / Vopsit mat	Da	Centrat	31,8	3,2	47,3	252,61
505.273.00.3 *	Lava / Vopsit mat	Da	Centrat	31,8	3,2	47,3	252,61
505.273.00.4 *	SD Gri nisip / Vopsit foarte lucios	Da	Centrat	31,8	3,2	47,3	252,61
505.273.00.5 *	Stejar bej / Melamină structură lemnoasă	Da	Centrat	31,8	3,2	47,3	252,61
505.273.00.6 *	Nuc american Hickory / Melamină structură lemnoasă	Da	Centrat	31,8	3,2	47,3	252,61
505.273.00.7 *	Greige / Vopsit mat	Da	Centrat	31,8	3,2	47,3	252,61
505.293.00.1 *	Alb / Vopsit foarte lucios	Da	Stânga	22,1	3,2	47,3	252,61
505.293.00.2 *	Alb / Vopsit mat	Da	Stânga	22,1	3,2	47,3	252,61
505.293.00.3 *	Lava / Vopsit mat	Da	Stânga	22,1	3,2	47,3	252,61
505.293.00.4 *	SD Gri nisip / Vopsit foarte lucios	Da	Stânga	22,1	3,2	47,3	252,61
505.293.00.5 *	Stejar bej / Melamină structură lemnoasă	Da	Stânga	22,1	3,2	47,3	252,61
505.293.00.6 *	Nuc american Hickory / Melamină structură lemnoasă	Da	Stânga	22,1	3,2	47,3	252,61
505.293.00.7 *	Greige / Vopsit mat	Da	Stânga	22,1	3,2	47,3	252,61
505.313.00.1 *	Alb / Vopsit foarte lucios	Da	Dreapta	41,5	3,2	47,3	252,61
505.313.00.2 *	Alb / Vopsit mat	Da	Dreapta	41,5	3,2	47,3	252,61
505.313.00.3 *	Lava / Vopsit mat	Da	Dreapta	41,5	3,2	47,3	252,61
505.313.00.4 *	SD Gri nisip / Vopsit foarte lucios	Da	Dreapta	41,5	3,2	47,3	252,61
505.313.00.5 *	Stejar bej / Melamină structură lemnoasă	Da	Dreapta	41,5	3,2	47,3	252,61
505.313.00.6 *	Nuc american Hickory / Melamină structură lemnoasă	Da	Dreapta	41,5	3,2	47,3	252,61
505.313.00.7 *	Greige / Vopsit mat	Da	Dreapta	41,5	3,2	47,3	252,61
B / lățime: 104,2 cm							
505.274.00.1 *	Alb / Vopsit foarte lucios	Da	Centrat	39,2	3,2	47,3	266,63
505.274.00.2 *	Alb / Vopsit mat	Da	Centrat	39,2	3,2	47,3	266,63
505.274.00.3 *	Lava / Vopsit mat	Da	Centrat	39,2	3,2	47,3	266,63
505.274.00.4 *	SD Gri nisip / Vopsit foarte lucios	Da	Centrat	39,2	3,2	47,3	266,63
505.274.00.5 *	Stejar bej / Melamină structură lemnoasă	Da	Centrat	39,2	3,2	47,3	266,63
505.274.00.6 *	Nuc american Hickory / Melamină structură lemnoasă	Da	Centrat	39,2	3,2	47,3	266,63
505.274.00.7 *	Greige / Vopsit mat	Da	Centrat	39,2	3,2	47,3	266,63
505.294.00.1 *	Alb / Vopsit foarte lucios	Da	Stânga	22,1	3,2	47,3	266,63
505.294.00.2 *	Alb / Vopsit mat	Da	Stânga	22,1	3,2	47,3	266,63
505.294.00.3 *	Lava / Vopsit mat	Da	Stânga	22,1	3,2	47,3	266,63
505.294.00.4 *	SD Gri nisip / Vopsit foarte lucios	Da	Stânga	22,1	3,2	47,3	266,63
505.294.00.5 *	Stejar bej / Melamină structură lemnoasă	Da	Stânga	22,1	3,2	47,3	266,63

SD: Sfârșit de producție din March 2025; * Producție orientată spre comenzi

Cod art.	Culoare/suprafață	Mix & Match	Decupaj	B1 [cm]	H [cm]	T [cm]	EUR/buc.
505.294.00.6 *	Nuc american Hickory / Melamină structură lemnoasă	Da	Stânga	22,1	3,2	47,3	266,63
505.294.00.7 *	Greige / Vopsit mat	Da	Stânga	22,1	3,2	47,3	266,63
505.314.00.1 *	Alb / Vopsit foarte lucios	Da	Dreapta	56,3	3,2	47,3	266,63
505.314.00.2 *	Alb / Vopsit mat	Da	Dreapta	56,3	3,2	47,3	266,63
505.314.00.3 *	Lava / Vopsit mat	Da	Dreapta	56,3	3,2	47,3	266,63
505.314.00.4 *	SD Gri nisip / Vopsit foarte lucios	Da	Dreapta	56,3	3,2	47,3	266,63
505.314.00.5 *	Stejar bej / Melamină structură lemnoasă	Da	Dreapta	56,3	3,2	47,3	266,63
505.314.00.6 *	Nuc american Hickory / Melamină structură lemnoasă	Da	Dreapta	56,3	3,2	47,3	266,63
505.314.00.7 *	Greige / Vopsit mat	Da	Dreapta	56,3	3,2	47,3	266,63
B / lățime: 119 cm							
505.275.00.1 *	Alb / Vopsit foarte lucios	Da	Centrat	46,6	3,2	47,3	308,75
505.275.00.2 *	Alb / Vopsit mat	Da	Centrat	46,6	3,2	47,3	308,75
505.275.00.3 *	Lava / Vopsit mat	Da	Centrat	46,6	3,2	47,3	308,75
505.275.00.4 *	SD Gri nisip / Vopsit foarte lucios	Da	Centrat	46,6	3,2	47,3	308,75
505.275.00.5 *	Stejar bej / Melamină structură lemnoasă	Da	Centrat	46,6	3,2	47,3	308,75
505.275.00.6 *	Nuc american Hickory / Melamină structură lemnoasă	Da	Centrat	46,6	3,2	47,3	308,75
505.275.00.7 *	Greige / Vopsit mat	Da	Centrat	46,6	3,2	47,3	308,75
505.295.00.1 *	Alb / Vopsit foarte lucios	Da	Stânga	22,4	3,2	47,3	308,75
505.295.00.2 *	Alb / Vopsit mat	Da	Stânga	22,4	3,7	47,3	308,75
505.295.00.3 *	Lava / Vopsit mat	Da	Stânga	22,4	3,2	47,3	308,75
505.295.00.4 *	SD Gri nisip / Vopsit foarte lucios	Da	Stânga	22,4	3,2	47,3	308,75
505.295.00.5 *	Stejar bej / Melamină structură lemnoasă	Da	Stânga	22,4	3,2	47,3	308,75
505.295.00.6 *	Nuc american Hickory / Melamină structură lemnoasă	Da	Stânga	22,4	3,2	47,3	308,75
505.295.00.7 *	Greige / Vopsit mat	Da	Stânga	22,4	3,2	47,3	308,75
505.315.00.1 *	Alb / Vopsit foarte lucios	Da	Dreapta	70,8	3,2	47,3	308,75
505.315.00.2 *	Alb / Vopsit mat	Da	Dreapta	70,8	3,2	47,3	308,75
505.315.00.3 *	Lava / Vopsit mat	Da	Dreapta	70,8	3,2	47,3	308,75
505.315.00.4 *	SD Gri nisip / Vopsit foarte lucios	Da	Dreapta	70,8	3,2	47,3	308,75
505.315.00.5 *	Stejar bej / Melamină structură lemnoasă	Da	Dreapta	70,8	3,2	47,3	308,75
505.315.00.6 *	Nuc american Hickory / Melamină structură lemnoasă	Da	Dreapta	70,8	3,2	47,3	308,75
505.315.00.7 *	Greige / Vopsit mat	Da	Dreapta	70,8	3,2	47,3	308,75
505.335.00.1 *	Alb / Vopsit foarte lucios	Da	Stânga și dreapta	17,6	3,2	47,3	308,75
505.335.00.2 *	Alb / Vopsit mat	Da	Stânga și dreapta	17,6	3,2	47,3	308,75
505.335.00.3 *	Lava / Vopsit mat	Da	Stânga și dreapta	17,6	3,2	47,3	308,75
505.335.00.4 *	SD Gri nisip / Vopsit foarte lucios	Da	Stânga și dreapta	17,6	3,2	47,3	308,75
505.335.00.5 *	Stejar bej / Melamină structură lemnoasă	Da	Stânga și dreapta	17,6	3,2	47,3	308,75
505.335.00.6 *	Nuc american Hickory / Melamină structură lemnoasă	Da	Stânga și dreapta	17,6	3,2	47,3	308,75
505.335.00.7 *	Greige / Vopsit mat	Da	Stânga și dreapta	17,6	3,2	47,3	308,75
B / lățime: 133,8 cm							
505.276.00.1 *	Alb / Vopsit foarte lucios	Da	Stânga și dreapta	19,9	3,2	47,3	350,83
505.276.00.2 *	Alb / Vopsit mat	Da	Stânga și dreapta	19,9	3,2	47,3	350,83
505.276.00.3 *	Lava / Vopsit mat	Da	Stânga și dreapta	19,9	3,2	47,3	350,83
505.276.00.4 *	SD Gri nisip / Vopsit foarte lucios	Da	Stânga și dreapta	19,9	3,2	47,3	350,83
505.276.00.5 *	Stejar bej / Melamină structură lemnoasă	Da	Stânga și dreapta	19,9	3,2	47,3	350,83
505.276.00.6 *	Nuc american Hickory / Melamină structură lemnoasă	Da	Stânga și dreapta	19,9	3,2	47,3	350,83
505.276.00.7 *	Greige / Vopsit mat	Da	Stânga și dreapta	19,9	3,2	47,3	350,83

SD: Sfârșit de producție din March 2025; * Producție orientată spre comenzi

De comandat suplimentar

- Lavoar pe blat Geberit ONE, formă concavă, evacuare orizontală → p. 324
- Lavoar pe blat Geberit ONE, formă concavă, evacuare verticală → p. 324

Posibilitate de combinare cu

- Suport P pentru blat de lavoar Geberit ONE → p. 486

- Pentru instalarea mobilierului pentru lavoare este necesar un racord de lavoar Geberit, model cu economie de spațiu. Vezi prezentarea generală a gamei de produse din seria de lavoare sau catalogul online, accesorii pentru lavoare



Mix & Match

Blat pentru lavoar Geberit ONE cu decupaj, din piatră, pentru lavoar pe blat rotunjit

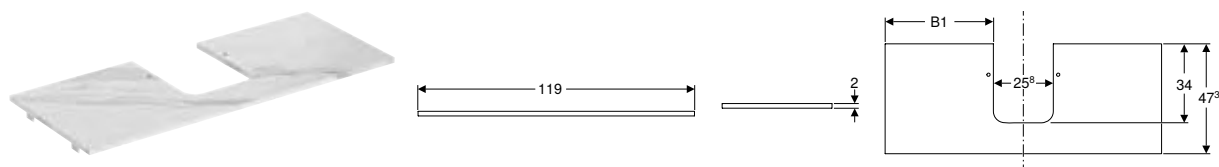

click & scan

Cod art.	Culoare/suprafață	Mix & Match	Decupaj	B1 [cm]	B2 [cm]	H [cm]	T [cm]	EUR/buc.
B / lățime: 119 cm								
505.105.00.1 *	Alb aspect de marmură / Mat	Da	Centrat	46,6	2	47,3		1632,55
505.105.00.2 *	Negru aspect de marmură / Mat	Da	Centrat	46,6	2	47,3		1632,55
505.125.00.1 *	Alb aspect de marmură / Mat	Da	Stânga	22,3	2	47,3		1632,55
505.125.00.2 *	Negru aspect de marmură / Mat	Da	Stânga	22,3	2	47,3		1632,55
505.145.00.1 *	Alb aspect de marmură / Mat	Da	Dreapta	70,9	2	47,3		1632,55
505.145.00.2 *	Negru aspect de marmură / Mat	Da	Dreapta	70,9	2	47,3		1632,55
505.175.00.1 *	Alb aspect de marmură / Mat	Da	Stânga și dreapta	17,6	30,2	2	47,3	1632,55
505.175.00.2 *	Negru aspect de marmură / Mat	Da	Stânga și dreapta	17,6	30,2	2	47,3	1632,55

* Producție orientată spre comenzi

De comandat suplimentar

- Lavoar pe blat Geberit ONE, formă concavă, evacuare verticală → p. 324
- Lavoar pe blat Geberit ONE, formă concavă, evacuare orizontală → p. 324



- Pentru instalarea mobilierului pentru lavoare este necesar un racord de lavoar Geberit, model cu economie de spațiu. Vezi prezentarea generală a gamei de produse din seria de lavoare sau catalogul online, accesorii pentru lavoare

Pentru lavoar dreptunghiular pe blat

Mix & Match

Blat pentru lavoar Geberit ONE cu decupaj, pentru lavoar pe blat dreptunghiular

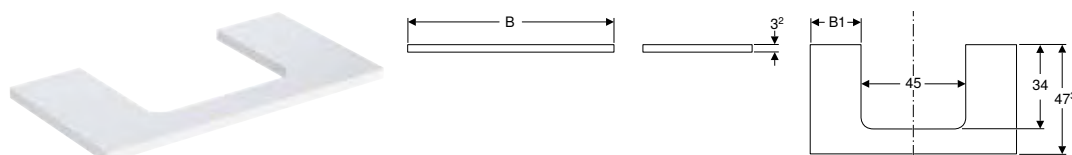

click & scan

Cod art.	Culoare/suprafață	Mix & Match	Decupaj	B1 [cm]	B2 [cm]	H [cm]	T [cm]	EUR/buc.
B / lățime: 74,6 cm								
505.282.00.1 *	Alb / Vopsit foarte lucios	Da	Centrat	14,8	3,2	47,3		224,54
505.282.00.2 *	Alb / Vopsit mat	Da	Centrat	14,8	3,2	47,3		224,54
505.282.00.3 *	Lava / Vopsit mat	Da	Centrat	14,8	3,2	47,3		224,54
505.282.00.4 *	SD Gri nisip / Vopsit foarte lucios	Da	Centrat	14,8	3,2	47,3		224,54
505.282.00.5 *	Stejar bej / Melamină structură lemnoasă	Da	Centrat	14,8	3,2	47,3		224,54
505.282.00.6 *	Nuc american Hickory / Melamină structură lemnoasă	Da	Centrat	14,8	3,2	47,3		224,54
505.282.00.7 *	Greige / Vopsit mat	Da	Centrat	14,8	3,2	47,3		224,54
B / lățime: 89,4 cm								
505.283.00.1 *	Alb / Vopsit foarte lucios	Da	Centrat	22,2	3,2	47,3		252,61
505.283.00.2 *	Alb / Vopsit mat	Da	Centrat	22,2	3,2	47,3		252,61
505.283.00.3 *	Lava / Vopsit mat	Da	Centrat	22,2	3,2	47,3		252,61
505.283.00.4 *	SD Gri nisip / Vopsit foarte lucios	Da	Centrat	22,2	3,2	47,3		252,61
505.283.00.5 *	Stejar bej / Melamină structură lemnoasă	Da	Centrat	22,2	3,2	47,3		252,61
505.283.00.6 *	Nuc american Hickory / Melamină structură lemnoasă	Da	Centrat	22,2	3,2	47,3		252,61
505.283.00.7 *	Greige / Vopsit mat	Da	Centrat	22,2	3,2	47,3		252,61
505.303.00.1 *	Alb / Vopsit foarte lucios	Da	Stânga	12,8	3,2	47,2		252,61
505.303.00.2 *	Alb / Vopsit mat	Da	Stânga	12,8	3,2	47,3		252,61
505.303.00.3 *	Lava / Vopsit mat	Da	Stânga	12,8	3,2	47,3		252,61
505.303.00.4 *	SD Gri nisip / Vopsit foarte lucios	Da	Stânga	12,8	3,2	47,3		252,61
505.303.00.5 *	Stejar bej / Melamină structură lemnoasă	Da	Stânga	12,8	3,2	47,3		252,61
505.303.00.6 *	Nuc american Hickory / Melamină structură lemnoasă	Da	Stânga	12,8	3,2	47,3		252,61
505.303.00.7 *	Greige / Vopsit mat	Da	Stânga	12,8	3,2	47,3		252,61
505.323.00.1 *	Alb / Vopsit foarte lucios	Da	Dreapta	31,6	3,2	47,3		252,61
505.323.00.2 *	Alb / Vopsit mat	Da	Dreapta	31,6	3,2	47,3		252,61

SD: Sfârșit de producție din March 2025; * Producție orientată spre comenzi

Cod art.	Culoare/suprafață	Mix & Match	Decupaj	B1 [cm]	B2 [cm]	H [cm]	T [cm]	EUR/buc.
505.323.00.3 *	Lava / Vopsit mat	Da	Dreapta	31,6		3,2	47,3	252,61
505.323.00.4 *	SD Gri nisip / Vopsit foarte lucios	Da	Dreapta	31,6		3,2	47,3	252,61
505.323.00.5 *	Stejar bej / Melamină structură lemnoasă	Da	Dreapta	31,6		3,2	47,3	252,61
505.323.00.6 *	Nuc american Hickory / Melamină structură lemnoasă	Da	Dreapta	31,6		3,2	47,3	252,61
505.323.00.7 *	Greige / Vopsit mat	Da	Dreapta	31,6		3,2	47,3	252,61
B / lățime: 104,2 cm								
505.284.00.1 *	Alb / Vopsit foarte lucios	Da	Centrat	29,6		3,2	47,3	266,63
505.284.00.2 *	Alb / Vopsit mat	Da	Centrat	29,6		3,2	47,3	266,63
505.284.00.3 *	Lava / Vopsit mat	Da	Centrat	29,6		3,2	47,3	266,63
505.284.00.4 *	SD Gri nisip / Vopsit foarte lucios	Da	Centrat	29,6		3,2	47,3	266,63
505.284.00.5 *	Stejar bej / Melamină structură lemnoasă	Da	Centrat	29,6		3,2	47,3	266,63
505.284.00.6 *	Nuc american Hickory / Melamină structură lemnoasă	Da	Centrat	29,6		3,2	47,3	266,63
505.284.00.7 *	Greige / Vopsit mat	Da	Centrat	29,6		3,2	47,3	266,63
505.304.00.1 *	Alb / Vopsit foarte lucios	Da	Stânga	12,5		3,2	47,3	266,63
505.304.00.2 *	Alb / Vopsit mat	Da	Stânga	12,5		3,2	47,3	266,63
505.304.00.3 *	Lava / Vopsit mat	Da	Stânga	12,5		3,2	47,3	266,63
505.304.00.4 *	SD Gri nisip / Vopsit foarte lucios	Da	Stânga	12,5		3,2	47,3	266,63
505.304.00.5 *	Stejar bej / Melamină structură lemnoasă	Da	Stânga	12,5		3,2	47,3	266,63
505.304.00.6 *	Nuc american Hickory / Melamină structură lemnoasă	Da	Stânga	12,5		3,2	47,3	266,63
505.304.00.7 *	Greige / Vopsit mat	Da	Stânga	12,5		3,2	47,3	266,63
505.324.00.1 *	Alb / Vopsit foarte lucios	Da	Dreapta	46,7		3,2	47,3	266,63
505.324.00.2 *	Alb / Vopsit mat	Da	Dreapta	46,7		3,2	47,3	266,63
505.324.00.3 *	Lava / Vopsit mat	Da	Dreapta	46,7		3,2	47,3	266,63
505.324.00.4 *	SD Gri nisip / Vopsit foarte lucios	Da	Dreapta	46,7		3,2	47,3	266,63
505.324.00.5 *	Stejar bej / Melamină structură lemnoasă	Da	Dreapta	46,7		3,2	47,3	266,63
505.324.00.6 *	Nuc american Hickory / Melamină structură lemnoasă	Da	Dreapta	46,7		3,2	47,3	266,63
505.324.00.7 *	Greige / Vopsit mat	Da	Dreapta	46,7		3,2	47,3	266,63
B / lățime: 119 cm								
505.285.00.1 *	Alb / Vopsit foarte lucios	Da	Centrat	37		3,2	47,3	308,75
505.285.00.2 *	Alb / Vopsit mat	Da	Centrat	37		3,2	47,3	308,75
505.285.00.3 *	Lava / Vopsit mat	Da	Centrat	37		3,2	47,3	308,75
505.285.00.4 *	SD Gri nisip / Vopsit foarte lucios	Da	Centrat	37		3,2	47,3	308,75
505.285.00.5 *	Stejar bej / Melamină structură lemnoasă	Da	Centrat	37		3,2	47,3	308,75
505.285.00.6 *	Nuc american Hickory / Melamină structură lemnoasă	Da	Centrat	37		3,2	47,3	308,75
505.285.00.7 *	Greige / Vopsit mat	Da	Centrat	37		3,2	47,3	308,75
505.305.00.1 *	Alb / Vopsit foarte lucios	Da	Stânga	12,8		3,2	47,3	308,75
505.305.00.2 *	Alb / Vopsit mat	Da	Stânga	12,8		3,2	47,3	308,75
505.305.00.3 *	Lava / Vopsit mat	Da	Stânga	12,8		3,2	47,3	308,75
505.305.00.4 *	SD Gri nisip / Vopsit foarte lucios	Da	Stânga	12,8		3,2	47,3	308,75
505.305.00.5 *	Stejar bej / Melamină structură lemnoasă	Da	Stânga	12,8		3,2	47,3	308,75
505.305.00.6 *	Nuc american Hickory / Melamină structură lemnoasă	Da	Stânga	12,5		3,2	47,3	308,75
505.305.00.7 *	Greige / Vopsit mat	Da	Stânga	12,8		3,2	47,3	308,75
505.325.00.1 *	Alb / Vopsit foarte lucios	Da	Dreapta	61,2		3,2	47,3	308,75
505.325.00.2 *	Alb / Vopsit mat	Da	Dreapta	61,2		3,2	47,3	308,75
505.325.00.3 *	Lava / Vopsit mat	Da	Dreapta	61,2		3,2	47,3	308,75
505.325.00.4 *	SD Gri nisip / Vopsit foarte lucios	Da	Dreapta	61,2		3,2	47,3	308,75
505.325.00.5 *	Stejar bej / Melamină structură lemnoasă	Da	Dreapta	61,2		3,2	47,3	308,75
505.325.00.6 *	Nuc american Hickory / Melamină structură lemnoasă	Da	Dreapta	61,2		3,2	47,3	308,75
505.325.00.7 *	Greige / Vopsit mat	Da	Dreapta	61,2		3,2	47,3	308,75
505.345.00.1 *	Alb / Vopsit foarte lucios	Da	Stânga și dreapta	8	30,2	3,2	47,3	308,75
505.345.00.2 *	Alb / Vopsit mat	Da	Stânga și dreapta	8	30,2	3,2	47,3	308,75
505.345.00.3 *	Lava / Vopsit mat	Da	Stânga și dreapta	8	30,2	3,2	47,3	308,75
505.345.00.4 *	SD Gri nisip / Vopsit foarte lucios	Da	Stânga și dreapta	8	30,2	3,2	47,3	308,75
505.345.00.5 *	Stejar bej / Melamină structură lemnoasă	Da	Stânga și dreapta	8	30,2	3,2	47,3	308,75
505.345.00.6 *	Nuc american Hickory / Melamină structură lemnoasă	Da	Stânga și dreapta	8	30,2	3,2	47,3	308,75
505.345.00.7 *	Greige / Vopsit mat	Da	Stânga și dreapta	8	30,2	3,2	47,3	308,75
B / lățime: 133,8 cm								
505.286.00.1 *	Alb / Vopsit foarte lucios	Da	Stânga și dreapta	10,3	32,5	3,2	47,3	350,83
505.286.00.2 *	Alb / Vopsit mat	Da	Stânga și dreapta	10,3	32,5	3,2	47,3	350,83
505.286.00.3 *	Lava / Vopsit mat	Da	Stânga și dreapta	10,3	32,5	3,2	47,3	350,83
505.286.00.4 *	SD Gri nisip / Vopsit foarte lucios	Da	Stânga și dreapta	10,3	32,5	3,2	47,3	350,83
505.286.00.5 *	Stejar bej / Melamină structură lemnoasă	Da	Stânga și dreapta	10,3	32,5	3,2	47,3	350,83
505.286.00.6 *	Nuc american Hickory / Melamină structură lemnoasă	Da	Stânga și dreapta	10,3	32,5	3,2	47,3	350,83
505.286.00.7 *	Greige / Vopsit mat	Da	Stânga și dreapta	10,3	32,5	3,2	47,3	350,83

SD: Sfârșit de producție din March 2025; * Producție orientată spre comenzi

De comandat suplimentar

- Lavoar pe blat Geberit ONE, dreptunghiular, evacuare orizontală → p. 325
- Lavoar pe blat Geberit ONE, dreptunghiular, evacuare verticală → p. 326

Posibilitate de combinare cu

- Suport P pentru blat de lavoar Geberit ONE → p. 486

- Pentru instalarea mobilierului pentru lavoare este necesar un racord de lavoar Geberit, model cu economie de spațiu. Vezi prezentarea generală a gamei de produse din seria de lavoare sau catalogul online, accesorii pentru lavoare



Mix & Match

Blat pentru lavoar Geberit ONE cu decupaj, din piatră, pentru lavoar pe blat dreptunghiular

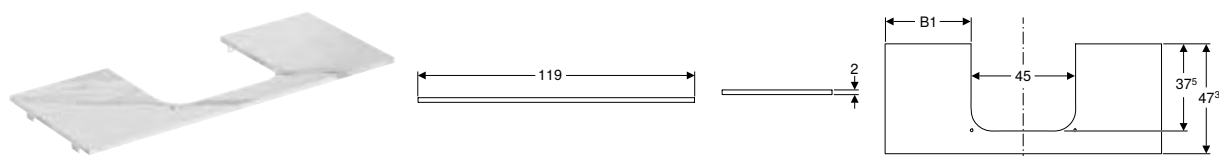

Cod art.	Culoare/suprafață	Mix & Match	Decupaj	B1 [cm]	B2 [cm]	H [cm]	T [cm]	EUR/buc.
B / lățime: 119 cm								
505.115.00.1 *	Alb aspect de marmură / Mat	Da	Centrat	37	2	47,3		1632,55
505.115.00.2 *	Negru aspect de marmură / Mat	Da	Centrat	37	2	47,3		1632,55
505.135.00.1 *	Alb aspect de marmură / Mat	Da	Stânga	12,8	2	47,3		1632,55
505.135.00.2 *	Negru aspect de marmură / Mat	Da	Stânga	12,8	2	47,3		1632,55
505.155.00.1 *	Alb aspect de marmură / Mat	Da	Dreapta	69,2	2	47,3		1632,55
505.155.00.2 *	Negru aspect de marmură / Mat	Da	Dreapta	69,2	2	47,3		1632,55
505.165.00.1 *	Alb aspect de marmură / Mat	Da	Stânga și dreapta	8	29	2	47,3	1632,55
505.165.00.2 *	Negru aspect de marmură / Mat	Da	Stânga și dreapta	8	29	2	47,3	1632,55

* Producție orientată spre comenzi

De comandat suplimentar

- Lavoar pe blat Geberit ONE, dreptunghiular, evacuare orizontală → p. 325
- Lavoar pe blat Geberit ONE, dreptunghiular, evacuare verticală → p. 326



- Pentru instalarea mobilierului pentru lavoare este necesar un racord de lavoar Geberit, model cu economie de spațiu. Vezi prezentarea generală a gamei de produse din seria de lavoare sau catalogul online, accesorii pentru lavoare

Mobilier lateral

Mobilier lateral mic

Mobilier mic Geberit ONE, cu un sertar

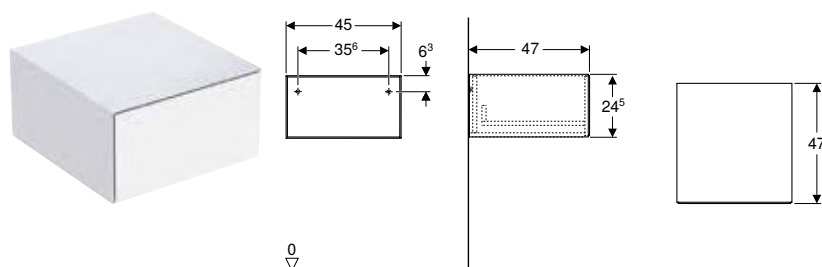

Cod art.	Culoare/suprafață	H [cm]	T [cm]	EUR/buc.
B / lățime: 45 cm				
505.078.00.1	Alb / Vopsit foarte lucios	24,5	47	488,73
505.078.00.2 *	Alb / Vopsit mat	24,5	47	488,73
505.078.00.3	Lava / Vopsit mat	24,5	47	488,73
505.078.00.4 *	SD Gri nisip / Vopsit foarte lucios	24,5	47	488,73
505.078.00.5	Stejar bej / Melamină structură lemnoasă	24,5	47	488,73
505.078.00.6 *	Nuc american Hickory / Melamină structură lemnoasă	24,5	47	488,73
505.078.00.7 *	Greige / Vopsit mat	24,5	47	488,73
505.078.00.8 *	Negru / Vopsit mat	24,5	47	488,73

SD: Sfârșit de producție din March 2025; * Producție orientată spre comenzi

Posibilitate de combinare cu

- Mobilier Geberit ONE pentru lavoar, cu un sertar → p. 402
- Mobilier Geberit ONE pentru lavoar pe blat, cu două sertare → p. 403
- Mobilier Geberit ONE pentru lavoar, cu două sertare → p. 404
- Mobilier Geberit ONE pentru lavoar pe blat, cu patru sertare → p. 405
- Mască de acoperire Geberit ONE pentru mobilier mic și element lateral, piatră → p. 490
- Mască de acoperire Geberit ONE pentru mobilier mic și element lateral, sticlă → p. 490

Accesorii

- Prezentare generală accesorii – Mobilier pentru baie Geberit ONE → p. 453

Mobilier mic Geberit ONE, cu două sertare

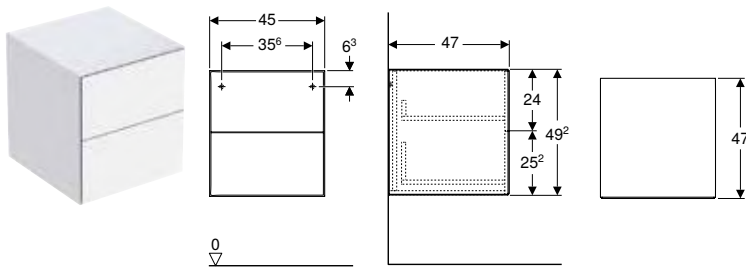

click & scan

Cod art.	Culoare/suprafață	H [cm]	T [cm]	EUR/buc.
B / lățime: 45 cm				
505.077.00.1	Alb / Vopsit foarte lucios	49,2	47	674,90
505.077.00.2 *	Alb / Vopsit mat	49,2	47	674,90
505.077.00.3	Lava / Vopsit mat	49,2	47	674,90
505.077.00.4 *	SD Gri nisip / Vopsit foarte lucios	49,2	47	674,90
505.077.00.5	Stejar bej / Melamină structură lemnoasă	49,2	47	674,90
505.077.00.6 *	Nuc american Hickory / Melamină structură lemnoasă	49,2	47	674,90
505.077.00.7 *	Greige / Vopsit mat	49,2	47	674,90
505.077.00.8 *	Negru mat	49,2	47	674,90

SD: Sfârșit de producție din March 2025; * Producție orientată spre comenzi

Posibilitate de combinare cu

- Mască de acoperire Geberit ONE pentru mobilier mic și element lateral, piatră → p. 490
- Mască de acoperire Geberit ONE pentru mobilier mic și element lateral, sticlă → p. 490
- Mobilier Geberit ONE pentru lavoar, cu un sertar → p. 402
- Mobilier Geberit ONE pentru lavoar pe blat, cu două sertare → p. 403
- Mobilier Geberit ONE pentru lavoar, cu două sertare → p. 404
- Mobilier Geberit ONE pentru lavoar pe blat, cu patru sertare → p. 405

Accesorii

- Prezentare generală accesorii – Mobilier pentru baie Geberit ONE → p. 453

Element lateral Geberit ONE

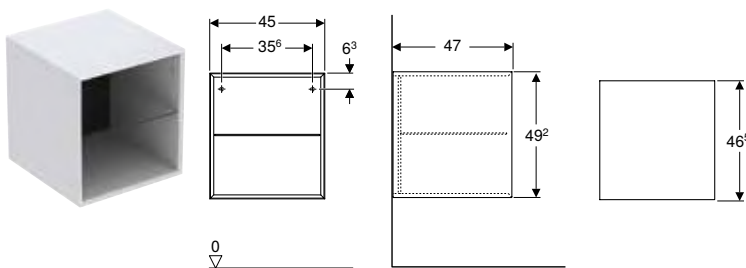

click & scan

Cod art.	Culoare/suprafață	H [cm]	T [cm]	EUR/buc.
B / lățime: 45 cm				
505.079.00.1	Alb / Vopsit foarte lucios	49,2	47	488,73
505.079.00.2 *	Alb / Vopsit mat	49,2	47	488,73
505.079.00.3	Lava / Vopsit mat	49,2	47	488,73
505.079.00.4 *	SD Gri nisip / Vopsit foarte lucios	49,2	47	488,73
505.079.00.5	Stejar bej / Melamină structură lemnoasă	49,2	47	488,73
505.079.00.6 *	Nuc american Hickory / Melamină structură lemnoasă	49,2	47	488,73
505.079.00.7 *	Greige / Vopsit mat	49,2	47	488,73
505.079.00.8 *	Negru mat	49,2	47	488,73

SD: Sfârșit de producție din March 2025; * Producție orientată spre comenzi

Posibilitate de combinare cu

- Mobilier Geberit ONE pentru lavoar, cu un sertar → p. 402
- Mobilier Geberit ONE pentru lavoar pe blat, cu două sertare → p. 403
- Mobilier Geberit ONE pentru lavoar, cu două sertare → p. 404
- Mobilier Geberit ONE pentru lavoar pe blat, cu patru sertare → p. 405
- Mască de acoperire Geberit ONE pentru mobilier mic și element lateral, piatră → p. 490
- Mască de acoperire Geberit ONE pentru mobilier mic și element lateral, sticlă → p. 490

Accesorii

- Prezentare generală accesorii – Mobilier pentru baie Geberit ONE → p. 453

Mobilier mic Geberit Xeno², cu un sertar

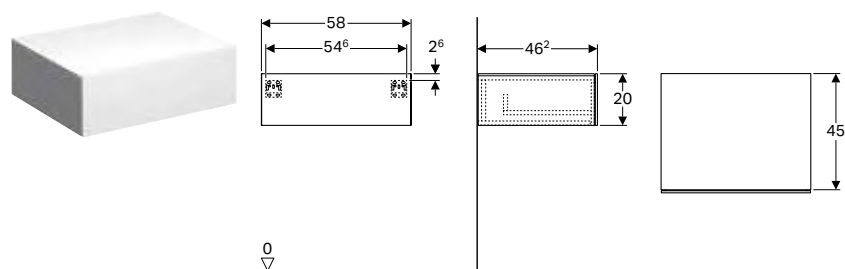

click & scan

Cod art.	Culoare/suprafață	B	H	T	EUR/buc.
		[cm]	[cm]	[cm]	
500.507.01.1	Alb / Vopsit foarte lucios	58	20	46,2	526,61
500.507.00.1 *	Greige / Vopsit mat	58	20	46,2	526,61
500.507.43.1	Gri „scultura” / Melamină structură lemnoasă	58	20	46,2	485,73

* Producție orientată spre comenzi

Accesorii

- Privire de ansamblu asupra accesoriilor – Mobilă de baie Geberit Xeno² → p. 457

Mobilier mic Geberit Xeno², cu două sertare

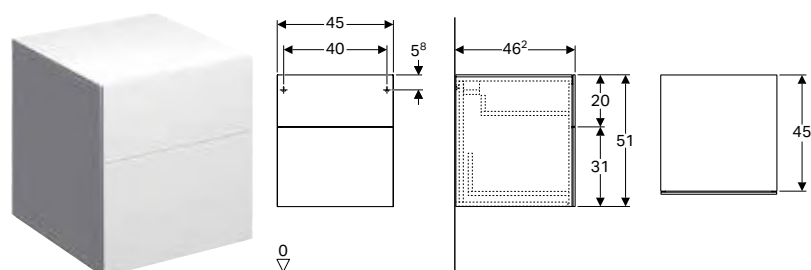

click & scan

Cod art.	Culoare/suprafață	B	H	T	EUR/buc.
		[cm]	[cm]	[cm]	
500.504.01.1	Alb / Vopsit foarte lucios	45	51	46,2	601,88
500.504.00.1 *	Greige / Vopsit mat	45	51	46,2	601,88
500.504.43.1	Gri „scultura” / Melamină structură lemnoasă	45	51	46,2	553,65

* Producție orientată spre comenzi

Accesorii

- Privire de ansamblu asupra accesoriilor – Mobilă de baie Geberit Xeno² → p. 457

Mobilier mic Geberit Acanto cu un sertar și un sertar interior

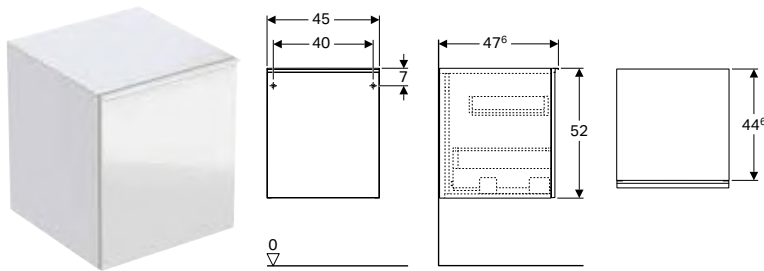

click & scan

Cod art.	Culoare/suprafață	H [cm]	T [cm]	EUR/buc.
B / lățime: 45 cm				
500.618.01.2	SD Corp: alb / vopsit foarte lucios Sertare: alb / stică lucioasă	52	47,6	539,50
500.618.JL.2 *	SD Corp: gri nisip / vopsit mat Sertare: gri nisip / stică lucioasă	52	47,6	539,50
500.618.JK.2	SD Corp: lava / vopsit mat Sertare: lava / stică lucioasă	52	47,6	539,50
500.618.16.1 *	SD Corp: negru / vopsit mat Sertare: negru / stică lucioasă	52	47,6	539,50

SD: Sfârșit de producție din December 2024; * Producție orientată spre comenzi

Posibilitate de combinare cu

- Panou magnetic Geberit cu spații de depozitare → p. 488

Accesorii

- Privire de ansamblu asupra accesoriilor – Mobilă de baie Geberit Acanto → p. 461

Nou

Mobilier mic Geberit Acanto, cu un sertar și un sertar interior

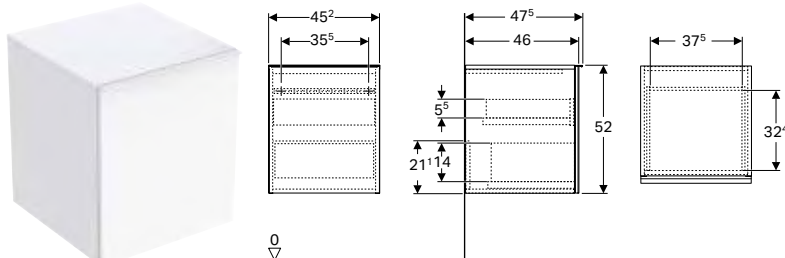

click & scan

Cod art.	Culoare/suprafață	H [cm]	T [cm]	EUR/buc.
B / lățime: 45,2 cm				
503.010.01.1	Corp și front: alb / lăcuită strălucitor Mâner: alb / vopsit în câmp electrostatic mat	52	47,5	587,50
503.010.01.2	Corp: alb / vopsit foarte lucios Front: alb / sticlă lucioasă Mâner: alb / vopsit în câmp electrostatic mat	52	47,5	648,60
503.010.01.3 *	Corp și front: alb / vopsit mat Mâner: alb / vopsit în câmp electrostatic mat	52	47,5	587,50
503.010.JH.1	Corp și front: Stejar / Melamină structură lemn Mâner: lava / vopsit în câmp electrostatic mat	52	47,5	587,50
503.010.JK.1	Corp și front: lavă / lăcuită mat Mâner: lava / vopsit în câmp electrostatic mat	52	47,5	587,50
503.010.JK.2	Corp: lava / vopsit mat Front: lava / sticlă lucioasă Mâner: lava / vopsit în câmp electrostatic mat	52	47,5	648,60
503.010.JR.1 *	Corp și front: Nuc hickory / Melamină structură lemn Mâner: lava / vopsit în câmp electrostatic mat	52	47,5	587,50

Livrabil din April 2024; * Producție orientată spre comenzi



- Produs înlocuitor pentru cod art. 500.618.01.2, 500.618.JK.2



Mobilier mic Geberit iCon, cu două sertare

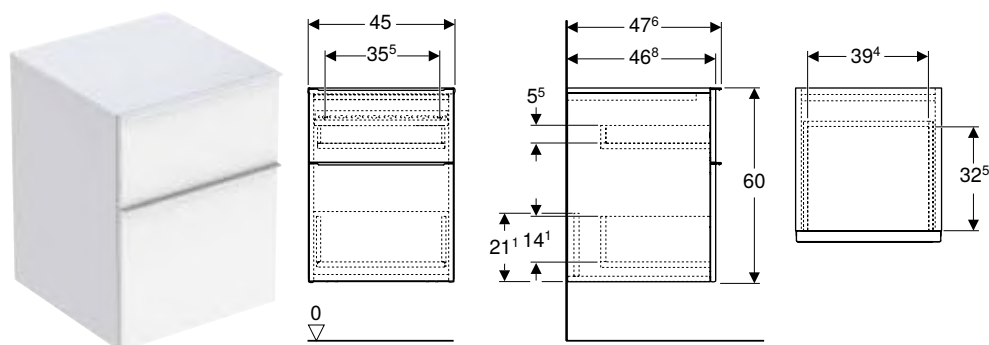

click & scan

Cod art.	Culoare/suprafață	H [cm]	T [cm]	EUR/buc.
B / lățime: 45 cm				
502.315.01.1	Corp și front: alb / lăcuită strălucitor Mâner: alb / vopsit în câmp electrostatic mat	60	47,6	514,78
502.315.01.2	Corp și front: alb / lăcuită strălucitor Mâner: cromat lucios	60	47,6	514,78
502.315.01.3 *	Corp și front: alb / vopsit mat Mâner: alb / vopsit în câmp electrostatic mat	60	47,6	514,78
502.315.JH.1	Corp și front: Stejar / Melamină structură lemn Mâner: lava / vopsit în câmp electrostatic mat	60	47,6	514,78
502.315.JK.1	Corp și front: lavă / lăcuită mat Mâner: lava / vopsit în câmp electrostatic mat	60	47,6	514,78
502.315.JL.1 *	SD Corp și front: gri nisipiu / vopsit lucios Mâner: gri nisipiu / vopsit în câmp electrostatic mat	60	47,6	514,78
502.315.JR.1 *	Corp și front: Nuc hickory / Melamină structură lemn Mâner: lava / vopsit în câmp electrostatic mat	60	47,6	514,78

SD: Sfârșit de producție din March 2025; * Producție orientată spre comenzi

Posibilitate de combinare cu

- Mobilier Geberit iCon pentru lavoar, cu un sertar → p. 416
- Set lavoar mobilier Geberit iCon, margine îngustă, cu mobilier pentru lavoar, două sertare și racord pentru lavoar → p. 314
- Set lavoar mobilier Geberit iCon, margine îngustă, cu mobilier pentru lavoar, două sertare și racord pentru lavoar → p. 316
- Mobilier Geberit iCon pentru lavoar, cu două sertare → p. 418
- Mobilier Geberit iCon pentru lavoar dublu, cu două sertare → p. 424
- Mobilier Geberit iCon pentru lavoar dublu, cu patru sertare → p. 425
- Panou magnetic Geberit cu spații de depozitare → p. 488

Accesorii

- Prezentare generală a accesoriilor – Mobilier pentru baie Geberit iCon → p. 465

Element lateral Geberit iCon

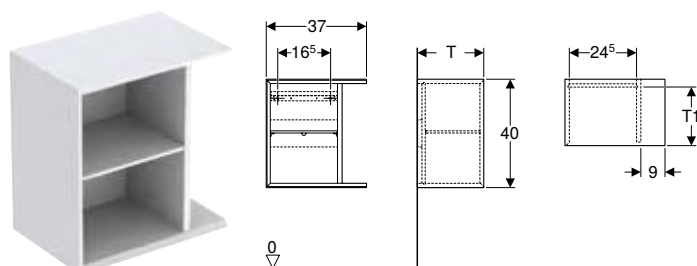

click & scan

Cod art.	Culoare/suprafață	B [cm]	H [cm]	T1 [cm]	EUR/buc.
T / adâncime: 24,5 cm					
502.324.01.1	Alb / Vopsit foarte lucios	37	40	21	305,39
502.324.01.3 *	Alb / Vopsit mat	37	40	21	305,39
502.324.JH.1	Stejar bej / Melamină structură lemnoasă	37	40	21	305,39
502.324.JK.1	Lava / Vopsit mat	37	40	21	305,39
502.324.JL.1 *	SD Gri nisip / Vopsit foarte lucios	37	40	21	305,39
502.324.JR.1 *	Nuc american Hickory / Melamină structură lemnoasă	37	40	21	305,39
T / adâncime: 27,3 cm					
502.325.01.1	Alb / Vopsit foarte lucios	37	40	24	315,10
502.325.01.3 *	Alb / Vopsit mat	37	40	24	315,10
502.325.JH.1	Stejar bej / Melamină structură lemnoasă	37	40	24	315,10

SD: Sfârșit de producție din March 2025; * Producție orientată spre comenzi

Cod art.	Culoare/suprafață	B	H	T1	EUR/buc.
		[cm]	[cm]	[cm]	
502.325.JK.1	Lava / Vopsit mat	37	40	24	315,10
502.325.JL.1 * SD	Gri nisip / Vopsit foarte lucios	37	40	24	315,10
502.325.JR.1 *	Nuc american Hickory / Melamină structură lemnoasă	37	40	24	315,10

SD: Sfârșit de producție din March 2025; * Producție orientată spre comenzi

Posibilitate de combinare cu

- Mobilier Geberit iCon pentru lavoar, cu o ușă → p. 399
- Mobilier Geberit iCon pentru lavoar, cu un sertar → p. 400

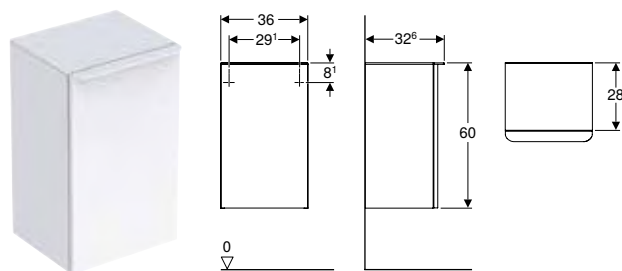

- Element lateral cu adâncimea 24,5 cm doar pentru mobilier Geberit iCon pentru lavoare, cu o ușă
- Element lateral cu adâncimea 27,3 cm doar pentru mobilier Geberit iCon pentru lavoare, cu un sertar

Mobilier mic Geberit Smyle Square, cu o ușă

Cod art.	Culoare/suprafață	B	H	T	EUR/buc.
		[cm]	[cm]	[cm]	

Ușă: Deschidere dreapta

500.359.00.1	Corp și front: alb / lăcuită strălucitor Mâner: alb / vopsit în câmp electrostatic mat	36	60	32,6	277,54
500.359.JK.1 *	Corp și front: lavă / lăcuită mat Mâner: lava / vopsit în câmp electrostatic mat	36	60	32,6	277,54
500.359.JL.1 * SD	Corp și front: gri nisipiu / vopsit lucios Mâner: gri nisipiu / vopsit în câmp electrostatic mat	36	60	32,6	277,54
500.359.JR.1	Corp și front: Nuc hickory / Melamină structură lemn Mâner: lava / vopsit în câmp electrostatic mat	36	60	32,6	277,54

Ușă: Deschidere stânga

500.360.00.1	Corp și front: alb / lăcuită strălucitor Mâner: alb / vopsit în câmp electrostatic mat	36	60	32,6	277,54
500.360.JK.1 *	Corp și front: lavă / lăcuită mat Mâner: lava / vopsit în câmp electrostatic mat	36	60	32,6	277,54
500.360.JL.1 * SD	Corp și front: gri nisipiu / vopsit lucios Mâner: gri nisipiu / vopsit în câmp electrostatic mat	36	60	32,6	277,54
500.360.JR.1	Corp și front: Nuc hickory / Melamină structură lemn Mâner: lava / vopsit în câmp electrostatic mat	36	60	32,6	277,54

SD: Sfârșit de producție din March 2025; * Producție orientată spre comenzi

Posibilitate de combinare cu

- Dulap de înălțime medie Geberit Smyle Square, cu o ușă → p. 446

Accesorii

- Prezentare generală accesorii – Mobilier pentru baie Geberit Smyle → p. 471



Mobilier mic Geberit Smyle Square, cu două sertare

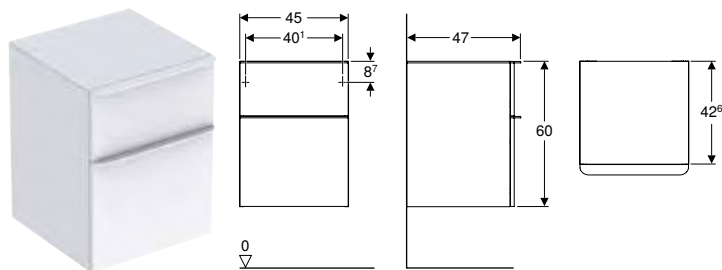

click & scan

Cod art.	Culoare/suprafață	B	H	T	EUR/buc.
		[cm]	[cm]	[cm]	
500.357.00.1	Corp și front: alb / lăcuită strălucitor Mâner: alb / vopsit în câmp electrostatic mat	45	60	47	458,68
500.357.JK.1 *	Corp și front: lavă / lăcuită mat Mâner: lavă / vopsit în câmp electrostatic mat	45	60	47	458,68
500.357.JL.1 *	SD Corp și front: gri nisipiu / vopsit lucios Mâner: gri nisipiu / vopsit în câmp electrostatic mat	45	60	47	458,68
500.357.JR.1	Corp și front: Nuc hickory / Melamină structură lemn Mâner: lavă / vopsit în câmp electrostatic mat	45	60	47	458,68

SD: Sfârșit de producție din March 2025; * Producție orientată spre comenzi

Posibilitate de combinare cu

- Mobilier Geberit Smyle Square pentru lavoar, cu două sertare → p. 422
- Mobilier Geberit Smyle Square pentru lavoar dublu, cu două sertare → p. 426
- Panou magnetic Geberit cu spații de depozitare → p. 488

Accesorii

- Prezentare generală accesorii – Mobilier pentru baie Geberit Smyle → p. 471

Mobilier mic Geberit Smyle Square, fără uși

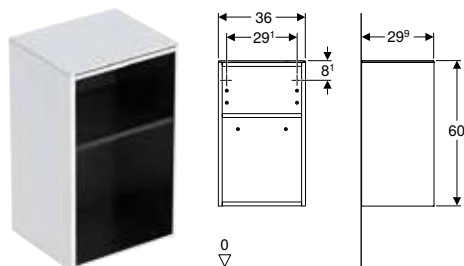

click & scan

Cod art.	Culoare/suprafață	B	H	T	EUR/buc.
		[cm]	[cm]	[cm]	
500.358.00.1	Alb / Vopsit foarte lucios	36	60	29,9	207,01
500.358.JK.1 *	Lava / Vopsit mat	36	60	29,9	207,01
500.358.JL.1 *	SD Gri nisip / Vopsit foarte lucios	36	60	29,9	207,01
500.358.JR.1	Nuc american Hickory / Melamină structură lemnoasă	36	60	29,9	207,01

SD: Sfârșit de producție din March 2025; * Producție orientată spre comenzi

Posibilitate de combinare cu

- Dulap de înălțime medie Geberit Smyle Square, cu o ușă → p. 446

Accesorii

- Prezentare generală accesorii – Mobilier pentru baie Geberit Smyle → p. 471

Mobilier mic Geberit Selnova Square, cu o ușă

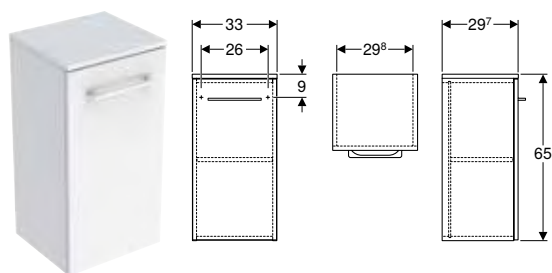

click & scan

Cod art.	Culoare/suprafață	B	H	T	EUR/buc.
		[cm]	[cm]	[cm]	
501.272.00.1	Alb / Vopsit foarte lucios	33	65	29,7	185,39
501.273.00.1 *	Lava / Vopsit mat	33	65	29,7	185,39
501.274.00.1	Nuc american Hickory / Melamină structură lemnoasă	33	65	29,7	173,86
501.275.00.1 *	Nuc american Hickory deschis / Melamină structură lemnoasă	33	65	29,7	173,86

* Producție orientată spre comenzi

Posibilitate de combinare cu

- Set lavoar mobilier Geberit Selnova Square, margine îngustă, cu mobilier și o ușă → p. 317
- Set lavoar încorporat Geberit Selnova Square cu mobilier și blat de lavoar, două sertare → p. 346
- Set lavoar mobilier Geberit Selnova Square, margine îngustă, cu mobilier și două uși → p. 318
- Set lavoar mobilier Geberit Selnova Square, margine îngustă, cu mobilier și două sertare → p. 319
- Set lavoar Geberit Selnova Square cu mobilier, o ușă → p. 338
- Dulap de înălțime medie Geberit Selnova Square, cu o ușă → p. 447
- Dulap cu oglindă Geberit Selnova Square, cu două uși → p. 507

Accesorii

- Prezentare generală accesorii – Mobilier pentru baie Geberit Selnova Square → p. 475

Mobilier înalt

Mobilier înalt Geberit ONE, cu o ușă

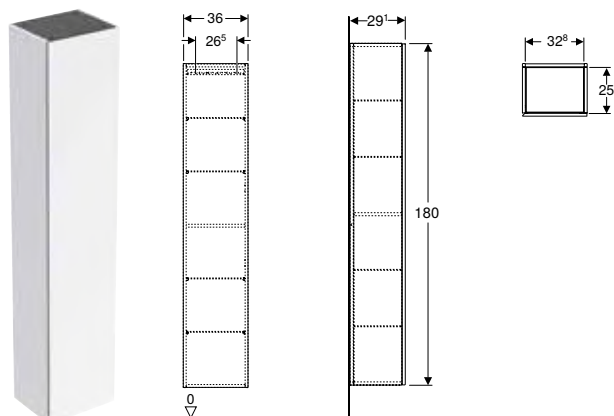

click & scan

Cod art.	Culoare/suprafață	H	T	EUR/buc.
		[cm]	[cm]	
B / lățime: 36 cm				
505.083.00.4 *	S Gri nisip / Vopsit foarte lucios	180	29,1	685,34

S: Sfârșit de producție; * Producție orientată spre comenzi



- Înlocuiește cod art. 502.316.JL.1



Mobilier înalt Geberit Xeno², cu o ușă și oglindă interioară

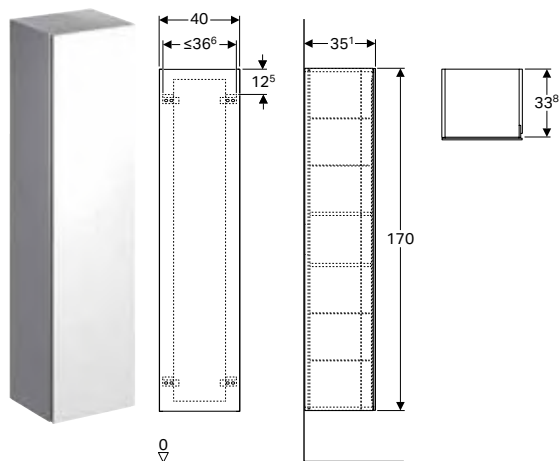

click & scan

Cod art.	Culoare/suprafață	B [cm]	H [cm]	T [cm]	EUR/buc.
500.503.01.1	Alb / Vopsit foarte lucios	40	170	35,1	737,72
500.503.00.1 *	Greige / Vopsit mat	40	170	35,1	737,72
500.503.43.1	Gri „scultura” / Melamină structură lemnoasă	40	170	35,1	677,08

* Producție orientată spre comenzi

Accesorii

- Privire de ansamblu asupra accesoriilor – Mobilă de baie Geberit Xeno² → p. 457

Mobilier înalt Geberit Acanto cu o ușă

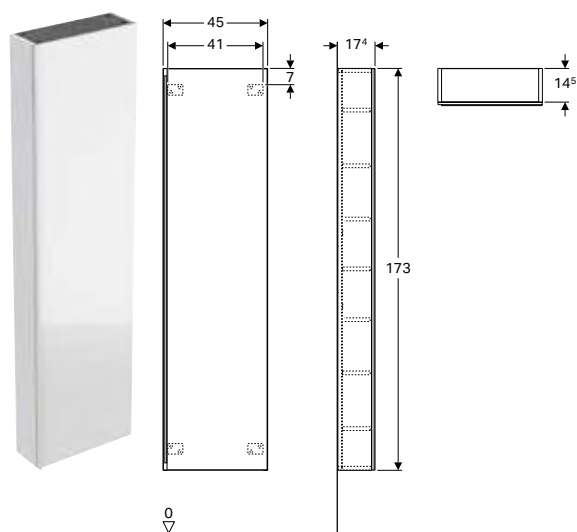

click & scan

Cod art.	Culoare/suprafață	H [cm]	T [cm]	EUR/buc.
B / lățime: 45 cm				
500.637.01.2	SD Corp: alb / vopsit foarte lucios Uși: alb / sticlă lucioasă	173	17,4	692,28
500.637.JL.2 *	SD Corp: gri nisip / vopsit mat Uși: gri nisip / sticlă lucioasă	173	17,4	692,28
500.637.JK.2	SD Corp: lava / vopsit mat Uși: lava / sticlă lucioasă	173	17,4	692,28
500.637.16.1 *	SD Corp: negru / vopsit mat Uși: negru / sticlă lucioasă	173	17,4	692,28

SD: Sfârșit de producție din December 2024; * Producție orientată spre comenzi

Accesorii

- Privire de ansamblu asupra accesoriilor – Mobilă de baie Geberit Acanto → p. 461

Mobilier înalt Geberit Acanto cu două uși

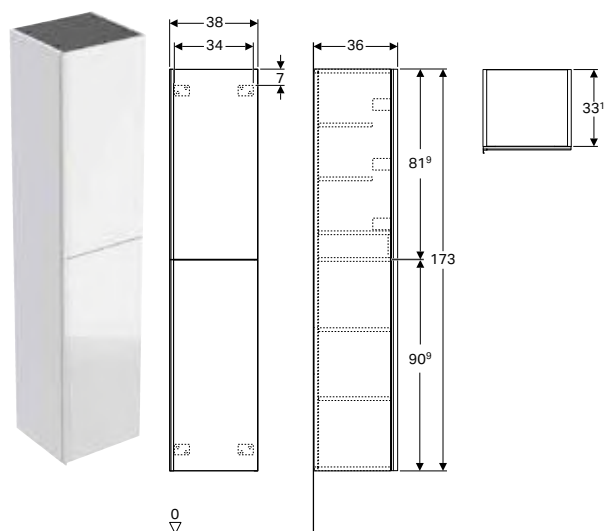

click & scan

Cod art.	Culoare/suprafață	H [cm]	T [cm]	EUR/buc.
B / lățime: 38 cm				
500.619.01.2	SD Corp: alb / vopsit foarte lucios Uși: alb / sticlă lucioasă	173	36	740,02
500.619.JL.2 *	SD Corp: gri nisip / vopsit mat Uși: gri nisip / sticlă lucioasă	173	36	740,02
500.619.JK.2	SD Corp: lava / vopsit mat Uși: lava / sticlă lucioasă	173	36	740,02
500.619.16.1 *	SD Corp: negru / vopsit mat Uși: negru / sticlă lucioasă	173	36	740,02

SD: Sfârșit de producție din December 2024; * Producție orientată spre comenzi

Accesorii

- Privire de ansamblu asupra accesoriilor – Mobilă de baie Geberit Acanto → p. 461



Mobilier înalt Geberit Acanto cu două sertare extensibile

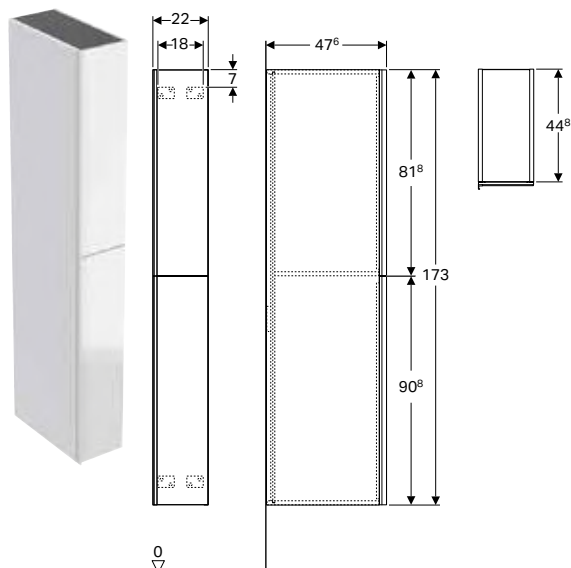

click & scan

Cod art.	Culoare/suprafață	H [cm]	T [cm]	EUR/buc.
B / lățime: 22 cm				
500.638.01.2	SD Corp: alb / vopsit foarte lucios Sertare: alb / sticlă lucioasă	173	47,6	883,27
500.638.JL.2 *	SD Corp: gri nisip / vopsit mat Sertare: gri nisip / sticlă lucioasă	173	47,6	883,27
500.638.JK.2	SD Corp: lava / vopsit mat Sertare: lava / sticlă lucioasă	173	47,6	883,27
500.638.16.1 *	SD Corp: negru / vopsit mat Sertare: negru / sticlă lucioasă	173	47,6	883,27

SD: Sfârșit de producție din December 2024; * Producție orientată spre comenzi

Accesorii

- Privire de ansamblu asupra accesoriilor – Mobilă de baie Geberit Acanto → p. 461

Nou

Mobilier înalt Geberit, cu două sertare extensibile

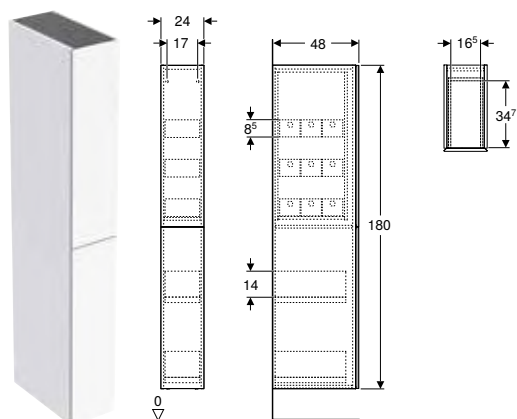

click & scan

Cod art.	Culoare/suprafață	H [cm]	T [cm]	EUR/buc.
B / lățime: 24 cm				
503.011.01.1	Corp și front: alb / lăcuită strălucitor	180	48	1001,10
503.011.01.2	Corp: alb / vopsit foarte lucios Front: alb / sticlă lucioasă	180	48	1059,85
503.011.01.3 *	Corp și front: alb / vopsit mat	180	48	1001,10
503.011.JH.1	Corp și front: Stejar / Melamină structură lemn	180	48	1001,10
503.011.JK.1	Corp și front: lavă / lăcuită mat	180	48	1001,10
503.011.JK.2	Corp: lava / vopsit mat Front: lava / sticlă lucioasă	180	48	1059,85
503.011.JR.1 *	Corp și front: Nuc hickory / Melamină structură lemn	180	48	1001,10

Livrabil din April 2024; * Producție orientată spre comenzi

Accesorii

- Compartiment de depozitare interior Geberit → p. 484
- Cutie de depozitare Geberit → p. 484
- Element de priză Geberit → p. 489
- Bandă luminoasă Geberit pentru sertar, stânga și dreapta, lungime 40 cm → p. 486



- Produs înlocuitor pentru cod art. 500.638.01.2, 500.638.JK.2

Mobilier înalt Geberit, cu o ușă

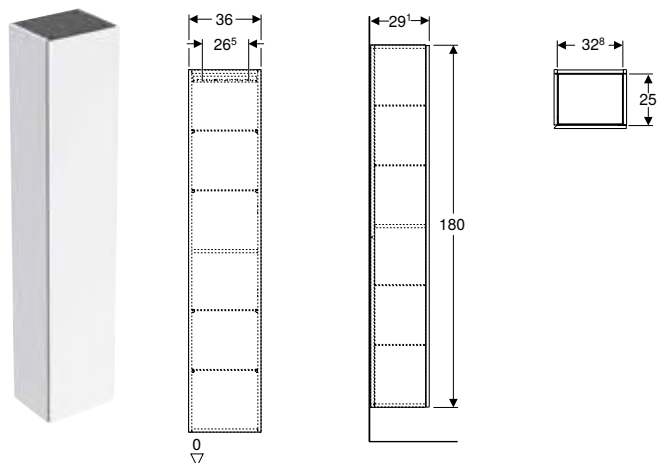

click & scan

Cod art.	Culoare/suprafață	H [cm]	T [cm]	EUR/buc.
B / lățime: 36 cm				
502.316.01.1	Corp și front: alb / lăcuită strălucitor	180	29,1	685,34
502.316.01.2	N Corp: alb / vopsit foarte lucios Front: alb / sticlă lucioasă	180	29,1	888,30
502.316.01.3 *	Corp și front: alb / vopsit mat	180	29,1	685,34
502.316.JH.1	Corp și front: Stejar / Melamină structură lemn	180	29,1	685,34
502.316.JK.1	Corp și front: lavă / lăcuită mat	180	29,1	685,34
502.316.JK.2	N Corp: lava / vopsit mat Front: lava / sticlă lucioasă	180	29,1	888,30
502.316.JL.1 *	SD Corp și front: gri nisipiu / vopsit lucios	180	29,1	685,34
502.316.JR.1 *	Corp și front: Nuc hickory / Melamină structură lemn	180	29,1	685,34
505.083.00.7 *	Corp și front: greige / vopsit mat	180	29,1	685,34
505.083.00.8 *	Corp și front: negru / vopsit mat	180	29,1	685,34

N: Nou, livrabil din April 2024; SD: Sfârșit de producție din March 2025; * Producție orientată spre comenzi

Accesorii

- Set picioare suport Geberit → p. 488
- Element de priză Geberit → p. 490
- Element de priză Geberit cu interfață USB → p. 490



Mobilier înalt Geberit cu o ușă și oglindă interioară, proiecție mică

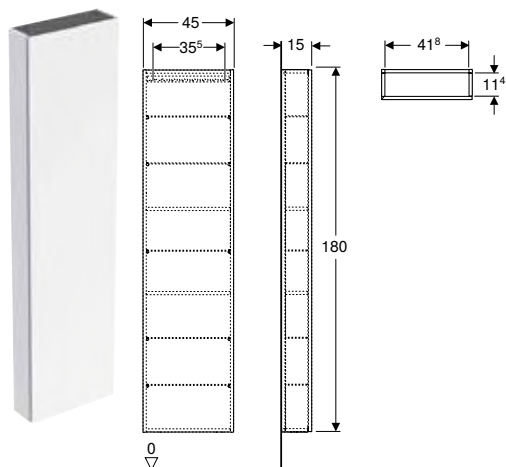

click & scan

Cod art.	Culoare/suprafață	H [cm]	T [cm]	EUR/buc.
B / lățime: 45 cm				
502.317.01.1	Corp și front: alb / lăcuită strălucitor	180	15	699,05
502.317.01.2	N Corp: alb / vopsit foarte lucios Front: alb / sticlă lucioasă	180	15	888,30
502.317.01.3 *	Corp și front: alb / vopsit mat	180	15	699,05
502.317.JH.1	Corp și front: Stejar / Melamină structură lemn	180	15	699,05
502.317.JK.1	Corp și front: lavă / lăcuită mat	180	15	699,05
502.317.JK.2	N Corp: lava / vopsit mat Front: lava / sticlă lucioasă	180	15	888,30
502.317.JL.1 *	SD Corp și front: gri nisipiu / vopsit lucios	180	15	699,05
502.317.JR.1 *	Corp și front: Nuc hickory / Melamină structură lemn	180	15	699,05

N: Nou, livrabil din April 2024; SD: Sfârșit de producție din March 2025; * Producție orientată spre comenzi

Accesorii

- Set picioare suport Geberit → p. 488
- Element de priză Geberit → p. 490
- Element de priză Geberit cu interfață USB → p. 490

Dulapuri de înălțime medie

Dulap de înălțime medie Geberit Smyle Square, cu o ușă

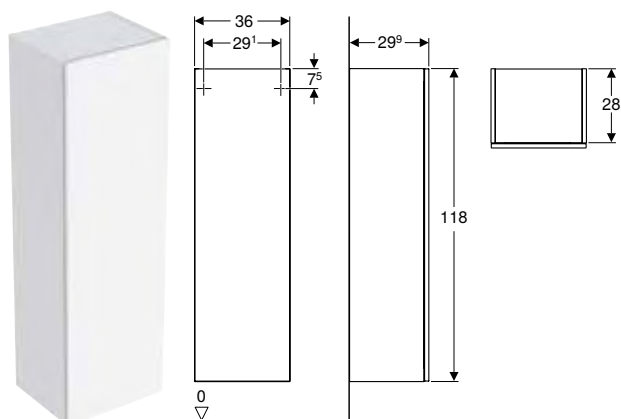

click & scan

Cod art.	Culoare/suprafață	B [cm]	H [cm]	T [cm]	EUR/buc.
500.361.00.1	Alb / Vopsit foarte lucios	36	118	29,9	388,09
500.361.JK.1 *	Lava / Vopsit mat	36	118	29,9	388,09
500.361.JL.1 *	SD Gri nisip / Vopsit foarte lucios	36	118	29,9	388,09
500.361.JR.1	Nuc american Hickory / Melamină structură lemnoasă	36	118	29,9	388,09

SD: Sfârșit de producție din March 2025; * Producție orientată spre comenzi

Posibilitate de combinare cu

- Mobilier mic Geberit Smyle Square, fără uși → p. 440
- Mobilier mic Geberit Smyle Square, cu o ușă → p. 439

Accesorii

- Prezentare generală accesorii – Mobilier pentru baie Geberit Smyle → p. 471

Dulap de înălțime medie Geberit Selnova Square, cu o ușă

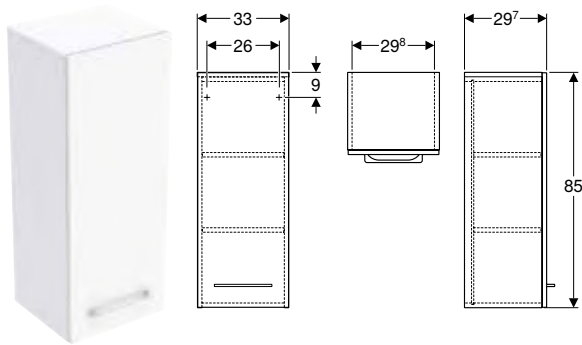

Cod art.	Culoare/suprafață	B [cm]	H [cm]	T [cm]	EUR/buc.
501.276.00.1	Alb / Vopsit foarte lucios	33	85	29,7	208,56
501.277.00.1 *	Lava / Vopsit mat	33	85	29,7	208,56
501.278.00.1	Nuc american Hickory / Melamină structură lemnoasă	33	85	29,7	196,97
501.279.00.1 *	Nuc american Hickory deschis / Melamină structură lemnoasă	33	85	29,7	196,97

* Producție orientată spre comenzi

Posibilitate de combinare cu

- Set lavoar mobilier Geberit Selnova Square, margine îngustă, cu mobilier și o ușă → p. 317
- Set lavoar mobilier Geberit Selnova Square, margine îngustă, cu mobilier și două uși → p. 318
- Set lavoar încorporat Geberit Selnova Square cu mobilier și blat de lavoar, două sertare → p. 346
- Set lavoar mobilier Geberit Selnova Square, margine îngustă, cu mobilier și două sertare → p. 319
- Mobilier mic Geberit Selnova Square, cu o ușă → p. 441
- Set lavoar Geberit Selnova Square cu mobilier, o ușă → p. 338
- Dulap cu oglindă Geberit Selnova Square, cu două uși → p. 507

Accesorii

- Prezentare generală accesorii – Mobilier pentru baie Geberit Selnova Square → p. 475

Mobilieri suspendate

Mobilier suspendat Geberit Acanto cu o ușă

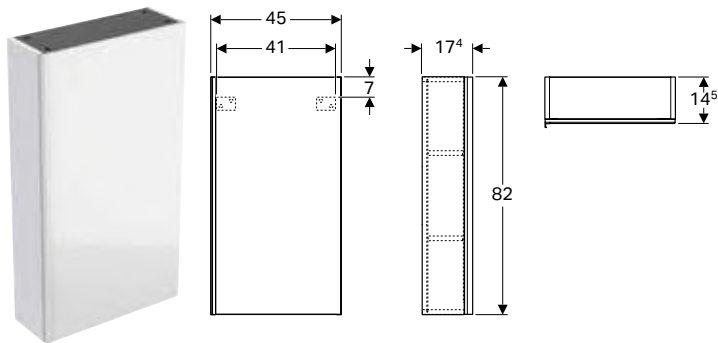

Cod art.	Culoare/suprafață	H [cm]	T [cm]	EUR/buc.
B / lățime: 45 cm				
500.639.01.2	SD Corp: alb / vopsit foarte lucios Uși: alb / sticlă lucioasă	82	17,4	429,71
500.639.JL.2 *	SD Corp: gri nisip / vopsit mat Uși: gri nisip / sticlă lucioasă	82	17,4	429,71
500.639.JK.2	SD Corp: lava / vopsit mat Uși: lava / sticlă lucioasă	82	17,4	429,71
500.639.16.1 *	SD Corp: negru / vopsit mat Uși: negru / sticlă lucioasă	82	17,4	429,71

SD: Sfârșit de producție din December 2024; * Producție orientată spre comenzi

Accesorii

- Privire de ansamblu asupra accesoriilor – Mobilă de baie Geberit Acanto → p. 461

Mobilier suspendat dreptunghiular Geberit, cu o ușă

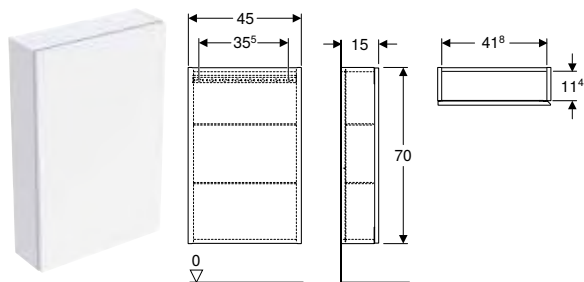

click & scan

Cod art.	Culoare/suprafață	H [cm]	T [cm]	EUR/buc.
B / lățime: 45 cm				
502.318.01.1	Corp și front: alb / lăcuită strălucitor	70	15	351,08
502.318.01.2	N Corp: alb / vopsit foarte lucios Front: alb / sticlă lucioasă	70	15	474,70
502.318.01.3 *	Corp și front: alb / vopsit mat	70	15	351,08
502.318.JH.1	Corp și front: Stejar / Melamină structură lemn	70	15	351,08
502.318.JK.1	Corp și front: lavă / lăcuită mat	70	15	351,08
502.318.JK.2	N Corp: lava / vopsit mat Front: lava / sticlă lucioasă	70	15	474,70
502.318.JL.1 *	SD Corp și front: gri nisipiu / vopsit lucios	70	15	351,08
502.318.JR.1 *	Corp și front: Nuc hickory / Melamină structură lemn	70	15	351,08

N: Nou, livrabil din April 2024; SD: Sfârșit de producție din March 2025; * Producție orientată spre comenzi

Accesorii

- Element de priză Geberit → p. 490
- Element de priză Geberit cu interfață USB → p. 490

Mobilier suspendat pătrat Geberit, cu o ușă

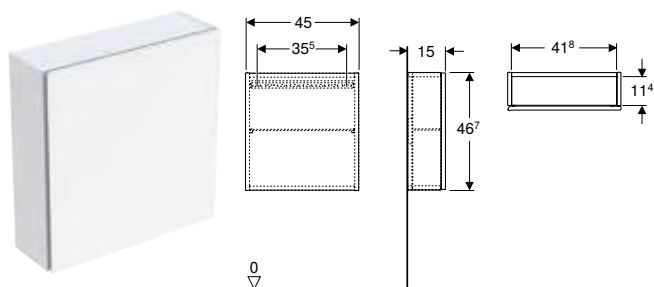

click & scan

Cod art.	Culoare/suprafață	H [cm]	T [cm]	EUR/buc.
B / lățime: 45 cm				
502.319.01.1	Corp și front: alb / lăcuită strălucitor	46,7	15	264,52
502.319.01.2	N Corp: alb / vopsit foarte lucios Front: alb / sticlă lucioasă	46,7	15	371,30
502.319.01.3 *	Corp și front: alb / vopsit mat	46,7	15	264,52
502.319.JH.1	Corp și front: Stejar / Melamină structură lemn	46,7	15	264,52
502.319.JK.1	Corp și front: lavă / lăcuită mat	46,7	15	264,52
502.319.JK.2	N Corp: lava / vopsit mat Front: lava / sticlă lucioasă	46,7	15	371,30
502.319.JL.1 *	SD Corp și front: gri nisipiu / vopsit lucios	46,7	15	264,52
502.319.JR.1 *	Corp și front: Nuc hickory / Melamină structură lemn	46,7	15	264,52

N: Nou, livrabil din April 2024; SD: Sfârșit de producție din March 2025; * Producție orientată spre comenzi

Accesorii

- Element de priză Geberit → p. 490
- Element de priză Geberit cu interfață USB → p. 490

Raft dreptunghiular Geberit

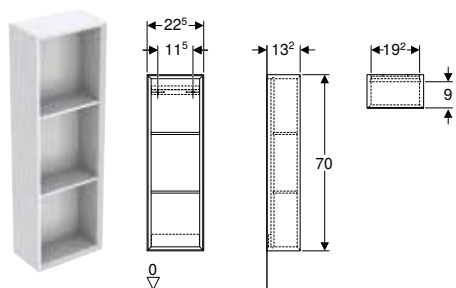

click & scan

Cod art.	Culoare/suprafață	H [cm]	T [cm]	EUR/buc.
B / lățime: 22,5 cm				
502.320.01.1	Alb / Vopsit foarte lucios	70	13,2	234,52
502.320.01.3 *	Alb / Vopsit mat	70	13,2	234,52
502.320.JH.1	Stejar bej / Melamină structură lemnoasă	70	13,2	234,52
502.320.JK.1	Lava / Vopsit mat	70	13,2	234,52
502.320.JL.1 *	SD Gri nisip / Vopsit foarte lucios	70	13,2	234,52
502.320.JR.1 *	Nuc american Hickory / Melamină structură lemnoasă	70	13,2	234,52

SD: Sfârșit de producție din March 2025; * Producție orientată spre comenzi

Cutie de perete dreptunghiulară Geberit

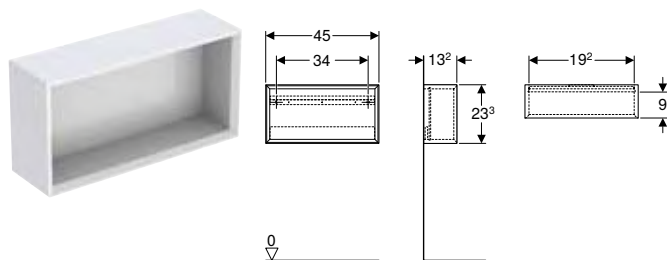

click & scan

Cod art.	Culoare/suprafață	B [cm]	H [cm]	T [cm]	EUR/buc.
502.322.01.1	Alb / Vopsit foarte lucios	45	23,3	13,2	190,48
502.322.01.3 *	Alb / Vopsit mat	45	23,3	13,2	190,48
502.322.JH.1	Stejar bej / Melamină structură lemnoasă	45	23,3	13,2	190,48
502.322.JK.1	Lava / Vopsit mat	45	23,3	13,2	190,48
502.322.JL.1 *	SD Gri nisip / Vopsit foarte lucios	45	23,3	13,2	190,48
502.322.JR.1 *	Nuc american Hickory / Melamină structură lemnoasă	45	23,3	13,2	190,48

SD: Sfârșit de producție din March 2025; * Producție orientată spre comenzi

Raft pătrat Geberit

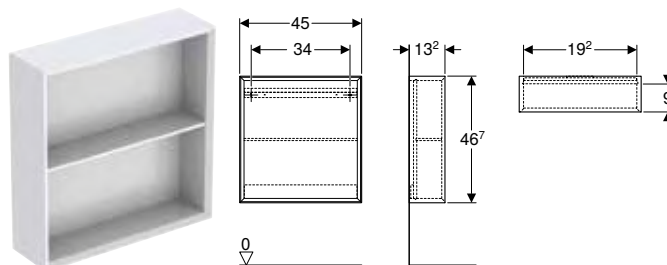

click & scan

Cod art.	Culoare/suprafață	H [cm]	T [cm]	EUR/buc.
B / lățime: 45 cm				
502.323.01.1	Alb / Vopsit foarte lucios	46,7	13,2	222,74
502.323.01.3 *	Alb / Vopsit mat	46,7	13,2	222,74
502.323.JH.1	Stejar bej / Melamină structură lemnoasă	46,7	13,2	222,74
502.323.JK.1	Lava / Vopsit mat	46,7	13,2	222,74
502.323.JL.1 *	SD Gri nisip / Vopsit foarte lucios	46,7	13,2	222,74
502.323.JR.1 *	Nuc american Hickory / Melamină structură lemnoasă	46,7	13,2	222,74

SD: Sfârșit de producție din March 2025; * Producție orientată spre comenzi

Cutie de perete pătrată Geberit

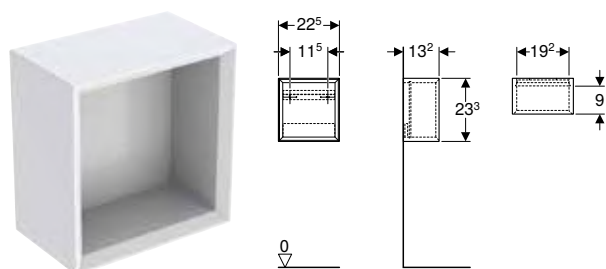

click & scan

Cod art.	Culoare/suprafață	H T		EUR/buc.
		[cm]	[cm]	
B / lățime: 22,5 cm				
502.321.01.1	Alb / Vopsit foarte lucios	23,3	13,2	166,68
502.321.01.3 *	Alb / Vopsit mat	23,3	13,2	166,68
502.321.JH.1	Stejar bej / Melamină structură lemnoasă	23,3	13,2	166,68
502.321.JK.1	Lava / Vopsit mat	23,3	13,2	166,68
502.321.JL.1 *	SD Gri nisip / Vopsit foarte lucios	23,3	13,2	166,68
502.321.JR.1 *	Nuc american Hickory / Melamină structură lemnoasă	23,3	13,2	166,68

SD: Sfârșit de producție din March 2025; * Producție orientată spre comenzi

Alte tipuri de mobilier

Etajere de perete

Etajeră de perete Geberit Acanto

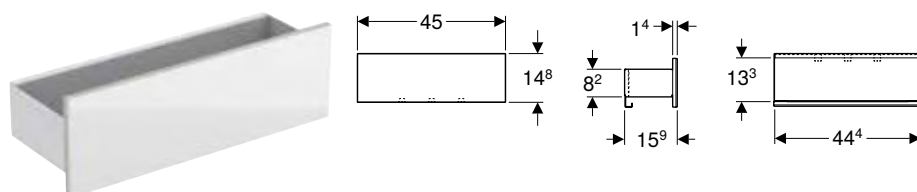

click & scan

Cod art.	Culoare/suprafață	B H T			EUR/buc.
		[cm]	[cm]	[cm]	
500.617.01.2	SD Corp: alb / strat de acoperire din pulbere mat Front: alb / sticlă lucioasă	45	14,8	15,9	138,46
500.617.JL.2	SD Corp: gri nisip / strat de acoperire din pulbere mat Front: gri nisip / sticlă lucioasă	45	14,8	15,9	138,46
500.617.JK.2	SD Corp: lava / strat de acoperire din pulbere mat Front: lava / sticlă lucioasă	45	14,8	15,9	138,46
500.617.16.1	SD Corp: negru / strat de acoperire din pulbere mat Front: negru / sticlă lucioasă	45	14,8	15,9	138,46

SD: Sfârșit de producție din December 2024

Posibilitate de combinare cu

- Dulap cu oglindă Geberit Acanto, cu iluminare și două uși → p. 504

Etajeră de perete Geberit

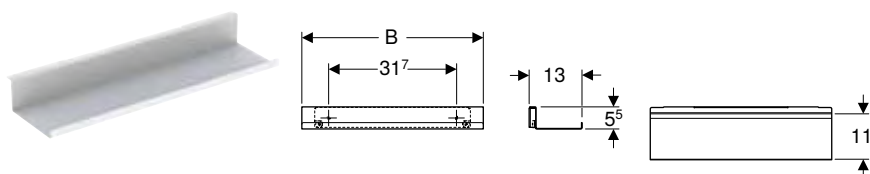

click & scan

Cod art.	Culoare/suprafață	H [cm]	T [cm]	EUR/buc.
B / lățime: 45 cm				
502.326.01.3	Alb / Cu strat de acoperire pulverizat mat	5,5	13	58,19
502.326.JK.1	Lava / Cu strat de acoperire pulverizat mat	5,5	13	58,19
502.326.JL.1	Gri nisip / Cu strat de acoperire pulverizat mat	5,5	13	58,19
B / lățime: 67,5 cm				
502.327.01.3	Alb / Cu strat de acoperire pulverizat mat	5,5	13	72,16
502.327.JK.1	Lava / Cu strat de acoperire pulverizat mat	5,5	13	72,16
502.327.JL.1	Gri nisip / Cu strat de acoperire pulverizat mat	5,5	13	72,16

Etajeră de perete Geberit Smyle Square

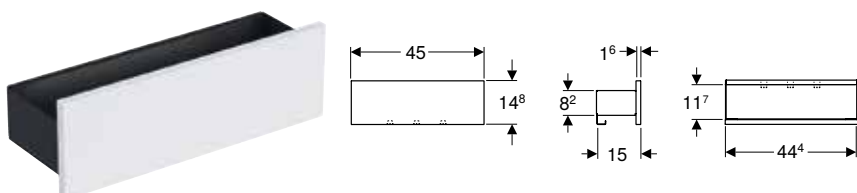

click & scan

Cod art.	Culoare/suprafață	B [cm]	H [cm]	T [cm]	EUR/buc.
500.362.00.1	Corp: lava / strat de acoperire din pulbere mat Front: alb / lăcuit, foarte lucios	45	14,8	15	136,41
500.362.JK.1 *	Corp: lava / strat de acoperire din pulbere mat Front: lava / vopsit mat	45	14,8	15	136,41
500.362.JL.1 * SD	Corp: lava / strat de acoperire din pulbere mat Front: gri nisip / vopsit foarte lucios	45	14,8	15	136,41
500.362.JR.1	Corp: lava / strat de acoperire din pulbere mat Față: Nuc hickory / Melamină structură lemn	45	14,8	15	136,41







SD: Sfârșit de producție din March 2025; * Producție orientată spre comenzi



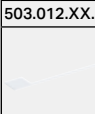





Accesorii

Prezentare generală accesorii – Mobilier pentru baie Geberit ONE

Geberit România, February 2024

			Suport pen- tru prosop	Set de module de sertar Geberit pentru sertar superior						
			503.012.XX.1	502.349.00.1	502.350.00.1	502.351.00.1	502.352.00.1	502.353.00.1	502.354.00.1	
										
Cu două sertare	Cu un sertar	De la pagina	→ p. 484	→ p. 483	→ p. 483	→ p. 483	→ p. 483	→ p. 483	→ p. 483	
Lățime 60 cm										
505.261.00.1	505.071.00.1	Alb → p. 404	✓	✓						
505.261.00.2	505.071.00.2	alb mat → p. 404	✓	✓						
505.261.00.3	505.071.00.3	Lava → p. 404	✓	✓						
505.261.00.4	505.071.00.4	Gri nisip → p. 404	✓	✓						
505.261.00.5	505.071.00.5	Stejar bej → p. 404	✓	✓						
505.261.00.6	505.071.00.6	Nuc → p. 404	✓	✓						
505.261.00.7	505.071.00.7	Greige → p. 404	✓	✓						
505.261.00.8	505.071.00.8	Negru mat → p. 404	✓	✓						
Lățime 75 cm										
505.262.00.1	505.072.00.1	Alb → p. 404	✓		✓					
505.262.00.2	505.072.00.2	alb mat → p. 404	✓		✓					
505.262.00.3	505.072.00.3	Lava → p. 404	✓		✓					
505.262.00.4	505.072.00.4	Gri nisip → p. 404	✓		✓					
505.262.00.5	505.072.00.5	Stejar bej → p. 404	✓		✓					
505.262.00.6	505.072.00.6	Nuc → p. 404	✓		✓					
505.262.00.7	505.072.00.7	Greige → p. 404	✓		✓					
505.262.00.8	505.072.00.8	Negru mat → p. 404	✓		✓					
Lățime 90 cm										
505.263.00.1	505.073.00.1	Alb → p. 404	✓			✓				
505.263.00.2	505.073.00.2	alb mat → p. 404	✓			✓				
505.263.00.3	505.073.00.3	Lava → p. 404	✓			✓				
505.263.00.4	505.073.00.4	Gri nisip → p. 404	✓			✓				
505.263.00.5	505.073.00.5	Stejar bej → p. 404	✓			✓				
505.263.00.6	505.073.00.6	Nuc → p. 404	✓			✓				
505.263.00.7	505.073.00.7	Greige → p. 404	✓			✓				
505.263.00.8	505.073.00.8	Negru mat → p. 404	✓			✓				
Lățime 105 cm										
505.264.00.1	505.074.00.1	Alb → p. 404	✓				✓			
505.264.00.2	505.074.00.2	alb mat → p. 404	✓				✓			
505.264.00.3	505.074.00.3	Lava → p. 404	✓				✓			
505.264.00.4	505.074.00.4	Gri nisip → p. 404	✓				✓			
505.264.00.5	505.074.00.5	Stejar bej → p. 404	✓				✓			
505.264.00.6	505.074.00.6	Nuc → p. 404	✓				✓			
505.264.00.7	505.074.00.7	Greige → p. 404	✓				✓			
505.264.00.8	505.074.00.8	Negru mat → p. 404	✓				✓			
Lățime 120 cm										
505.265.00.1	505.075.00.1	Alb → p. 404	✓					✓		
505.265.00.2	505.075.00.2	alb mat → p. 404	✓					✓		
505.265.00.3	505.075.00.3	Lava → p. 404	✓					✓		
505.265.00.4	505.075.00.4	Gri nisip → p. 404	✓					✓		
505.265.00.5	505.075.00.5	Stejar bej → p. 404	✓					✓		
505.265.00.6	505.075.00.6	Nuc → p. 404	✓					✓		
505.265.00.7	505.075.00.7	Greige → p. 404	✓					✓		
505.265.00.8	505.075.00.8	Negru mat → p. 404	✓					✓		

Geberit România, February 2024

		Suport pen- tru prosop	Set de module de sertar Geberit pentru sertar superior						
		503.012.XX.1	502.349.00.1	502.350.00.1	502.351.00.1	502.352.00.1	502.353.00.1	502.354.00.1	
									

Lățime 135 cm

Cu patru sertare	Cu două sertare								
505.266.00.1	505.076.00.1	Alb → p. 405	✓						✓
505.266.00.2	505.076.00.2	alb mat → p. 405	✓						✓
505.266.00.3	505.076.00.3	Lava → p. 405	✓						✓
505.266.00.4	505.076.00.4	Gri nisip → p. 405	✓						✓
505.266.00.5	505.076.00.5	Stejar bej → p. 405	✓						✓
505.266.00.6	505.076.00.6	Nuc → p. 405	✓						✓
505.266.00.7	505.076.00.7	Greige → p. 405	✓						✓
505.266.00.8	505.076.00.8	Negru mat → p. 405	✓						✓

Mobilier mic

Cu două sertare	Cu un sertar								
505.077.00.1	505.078.00.1	Alb → p. 435							
505.077.00.2	505.078.00.2	alb mat → p. 435							
505.077.00.3	505.078.00.3	Lava → p. 435							
505.077.00.4	505.078.00.4	Gri nisip → p. 435							
505.077.00.5	505.078.00.5	Stejar bej → p. 435							
505.077.00.6	505.078.00.6	Nuc → p. 435							
505.077.00.7	505.078.00.7	Greige → p. 435							
505.077.00.8	505.078.00.8	Negru mat → p. 435							

Element lateral

505.079.00.1	Alb → p. 435								
505.079.00.2	alb mat → p. 435								
505.079.00.3	Lava → p. 435								
505.079.00.4	Gri nisip → p. 435								
505.079.00.5	Stejar bej → p. 435								
505.079.00.6	Nuc → p. 435								
505.079.00.7	Greige → p. 435								
505.079.00.8	Negru mat → p. 435								



✓ Compatibil

	Bandă luminoasă Geberit pentru sertar, stânga și dreapta, lungime 35 cm	Bandă luminoasă Geberit pentru sertar, stânga și dreapta, lungime 40 cm	Element de priză Geberit cu modul ComfortLight				Mască de acoperire Geberit ONE pentru mobilier mic și element lateral, sticlă		Mască de acoperire Geberit ONE pentru mobilier mic și element lateral, piatră	
	502.031.00.1	502.032.00.1	505.090.00.2	505.091.00.2	505.093.00.2	505.095.00.2	505.082.00.1	505.082.00.2	505.080.00.1	505.081.00.1
	✓		✓							
	✓		✓							
	✓		✓							
	✓		✓							
	✓		✓							
	✓		✓							
	✓		✓							
	✓		✓							
		✓					✓	✓	✓	✓
		✓					✓	✓	✓	✓
		✓					✓	✓	✓	✓
		✓					✓	✓	✓	✓
		✓					✓	✓	✓	✓
		✓					✓	✓	✓	✓
		✓					✓	✓	✓	✓
		✓					✓	✓	✓	✓
		✓					✓	✓	✓	✓
		✓					✓	✓	✓	✓
		✓					✓	✓	✓	✓
		✓					✓	✓	✓	✓
		✓					✓	✓	✓	✓
		✓					✓	✓	✓	✓
		✓					✓	✓	✓	✓



Privire de ansamblu asupra accesoriilor – Mobilă de baie Geberit Xeno²









Geberit România, Versiune: February 2024

				Modul de sertar Geberit Xeno ² , divizare T, pentru sertar superior	Modul de sertar Geberit Xeno ² , divizare H, pentru sertar superior	Modul de sertar Geberit Xeno ² , divizare H, pentru sertar inferior	
				500.525.00.1	500.526.00.1	500.527.00.1	
							
Lățime lavoar				→ p. 482			



Mobilier pentru chiuvete

Mobilier Geberit Xeno ² pentru lavoar, cu o ușă	500.502.43.1		40 cm	Gri „scultura”	→ p. 396			
	500.502.00.1		40 cm	Greige	→ p. 396			
	500.502.01.1		40 cm	Alb	→ p. 396			

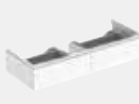
Mobilier pentru lavoar

Mobilier Geberit Xeno ² pentru lavoar, cu un sertar	500.505.43.1		60 cm	Gri „scultura”	→ p. 406	✓ ¹⁾	✓ ¹⁾	
	500.505.00.1		60 cm	Greige	→ p. 406	✓ ¹⁾	✓ ¹⁾	
	500.505.01.1		60 cm	Alb	→ p. 406	✓ ¹⁾	✓ ¹⁾	
Mobilier Geberit Xeno ² pentru lavoar, cu două sertare	500.506.43.1		60 cm	Gri „scultura”	→ p. 406	✓ ¹⁾	✓ ¹⁾	✓ ¹⁾
	500.506.00.1		60 cm	Greige	→ p. 406	✓ ¹⁾	✓ ¹⁾	✓ ¹⁾
	500.506.01.1		60 cm	Alb	→ p. 406	✓ ¹⁾	✓ ¹⁾	✓ ¹⁾
Mobilier Geberit Xeno ² pentru lavoar, cu un sertar	500.508.43.1		90 cm	Gri „scultura”	→ p. 406	✓ ²⁾	✓ ²⁾	
	500.508.00.1		90 cm	Greige	→ p. 406	✓ ²⁾	✓ ²⁾	
	500.508.01.1		90 cm	Alb	→ p. 406	✓ ²⁾	✓ ²⁾	
Mobilier Geberit Xeno ² pentru lavoar, cu două sertare	500.509.43.1		90 cm	Gri „scultura”	→ p. 406	✓ ²⁾	✓ ²⁾	✓ ⁴⁾
	500.509.00.1		90 cm	Greige	→ p. 406	✓ ²⁾	✓ ²⁾	✓ ⁴⁾
	500.509.01.1		90 cm	Alb	→ p. 406	✓ ²⁾	✓ ²⁾	✓ ⁴⁾
Mobilier Geberit Xeno ² pentru lavoar cu blat, cu un sertar	500.513.43.1		90 cm	Gri „scultura”, decupaj sifon stânga	→ p. 407	✓ ²⁾	✓ ²⁾	
	500.513.00.1		90 cm	Greige, secțiune sifon stânga	→ p. 407	✓ ²⁾	✓ ²⁾	
	500.513.01.1		90 cm	Alb, decupaj sifon stânga	→ p. 407	✓ ²⁾	✓ ²⁾	
	500.514.43.1		90 cm	Gri „scultura”, decupaj sifon dreapta	→ p. 407	✓ ²⁾	✓ ²⁾	
	500.514.00.1		90 cm	Greige, secțiune sifon dreapta	→ p. 407	✓ ²⁾	✓ ²⁾	
	500.514.01.1		90 cm	Alb, decupaj sifon dreapta	→ p. 407	✓ ²⁾	✓ ²⁾	
Mobilier Geberit Xeno ² pentru lavoar cu blat, cu două sertare	500.515.43.1		90 cm	Gri „scultura”, decupaj sifon stânga	→ p. 407	✓ ²⁾	✓ ²⁾	✓ ⁴⁾
	500.515.00.1		90 cm	Greige, secțiune sifon stânga	→ p. 407	✓ ²⁾	✓ ²⁾	✓ ⁴⁾
	500.515.01.1		90 cm	Alb, decupaj sifon stânga	→ p. 407	✓ ²⁾	✓ ²⁾	✓ ⁴⁾
	500.516.43.1		90 cm	Gri „scultura”, decupaj sifon dreapta	→ p. 407	✓ ²⁾	✓ ²⁾	✓ ⁴⁾
	500.516.00.1		90 cm	Greige, secțiune sifon dreapta	→ p. 407	✓ ²⁾	✓ ²⁾	✓ ⁴⁾
	500.516.01.1		90 cm	Alb, decupaj sifon dreapta	→ p. 407	✓ ²⁾	✓ ²⁾	✓ ⁴⁾
Mobilier Geberit Xeno ² pentru lavoar, cu o lățime începând cu 120 cm, cu două sertare	500.517.43.1		120 cm	Gri „scultura”	→ p. 408	✓ ²⁾	✓ ²⁾	
	500.517.00.1		120 cm	Greige	→ p. 408	✓ ²⁾	✓ ²⁾	
	500.517.01.1		120 cm	Alb	→ p. 408	✓ ²⁾	✓ ²⁾	
Mobilier Geberit Xeno ² pentru lavoar, cu o lățime începând cu 120 cm, cu patru sertare	500.518.43.1		120 cm	Gri „scultura”	→ p. 408	✓ ²⁾	✓ ²⁾	✓ ²⁾
	500.518.00.1		120 cm	Greige	→ p. 408	✓ ²⁾	✓ ²⁾	✓ ²⁾
	500.518.01.1		120 cm	Alb	→ p. 408	✓ ²⁾	✓ ²⁾	✓ ²⁾
Mobilier pentru lavoar cu mobilier	500.348.43.1		140 cm	Gri „scultura”	→ p. 426	✓ ²⁾	✓ ²⁾	
	500.348.00.1		140 cm	Greige	→ p. 426	✓ ²⁾	✓ ²⁾	
	500.347.00.1		140 cm	Alb	→ p. 426	✓ ²⁾	✓ ²⁾	
	500.346.43.1		160 cm	Gri „scultura”	→ p. 426	✓ ³⁾	✓ ³⁾	
	500.346.00.1		160 cm	Greige	→ p. 426	✓ ³⁾	✓ ³⁾	
	500.346.01.1		160 cm	Alb	→ p. 426	✓ ³⁾	✓ ³⁾	

Geberit România, Versiune: February 2024

			Modul de sertar Geberit Xeno ² , divizare T, pentru sertar superior	Modul de sertar Geberit Xeno ² , divizare H, pentru sertar superior	Modul de sertar Geberit Xeno ² , divizare H, pentru sertar inferior	
			500.525.00.1	500.526.00.1	500.527.00.1	
						
Lățime lavoar			→ p. 482			

Mobilier mic

Mobilier înalt Geberit Xeno ² , cu o ușă și oglindă interioară	500.503.01.1		Alb	→ p. 442				
	500.503.43.1		Gri „scultura”	→ p. 442				
	500.503.00.1		Greige	→ p. 442				
Mobilier mic Geberit Xeno ² , cu un sertar	500.507.01.1		Alb	→ p. 436	✓ ⁴⁾	✓ ⁴⁾		
	500.507.43.1		Gri „scultura”	→ p. 436	✓ ⁴⁾	✓ ⁴⁾		
	500.507.00.1		Greige	→ p. 436	✓ ⁴⁾	✓ ⁴⁾		
Mobilier mic Geberit Xeno ² , cu două sertare	500.504.01.1		Alb	→ p. 436	✓ ¹⁾	✓ ¹⁾	✓ ⁵⁾	
	500.504.43.1		Gri „scultura”	→ p. 436	✓ ¹⁾	✓ ¹⁾	✓ ⁵⁾	
	500.504.00.1		Greige	→ p. 436	✓ ¹⁾	✓ ¹⁾	✓ ⁵⁾	

✓ Compatibil









¹⁾ Număr maxim de module cu sertar per mobilier lavoar încorporat = 2

²⁾ Număr maxim de module cu sertar per mobilier lavoar încorporat = 4

³⁾ Număr maxim de module cu per mobilier lavoar încorporat = 6

⁴⁾ Număr maxim de module cu sertar per mobilier lavoar încorporat = 3



⁵⁾ Număr maxim de module cu sertar per mobilier lavoar încorporat = 1

Blat de sticlă Geberit Xenos ²		Suport prosop Geberit pentru mobilier de baie	Cuier de prosop Geberit pentru mobilier baie, colțuri drepte	Cuier de prosop Geberit pentru mobilier baie, colțuri rotunjite	Suport magnetic Geberit	Element de priză Geberit cu interfață USB	Element de priză Geberit	Oglindă cu lupă Geberit
500.523.00.1	500.524.00.1	502.328.00.1 502.328.01.3 502.328.JK.1 502.328.JL.1	510040000	510140000	510010000	501030000	501020000	510100000
								
→ p. 491		→ p. 485			→ p. 491	→ p. 490		→ p. 491
					✓	✓	✓	✓
					✓	✓	✓	✓
					✓	✓	✓	✓
	✓	✓	✓	✓	✓			
	✓	✓	✓	✓	✓			
	✓	✓	✓	✓	✓			
✓		✓	✓	✓	✓	✓	✓	
✓		✓	✓	✓	✓	✓	✓	
✓		✓	✓	✓	✓	✓	✓	









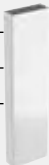

Privire de ansamblu asupra accesoriilor – Mobilă de baie Geberit Acanto

Geberit România, Versiune: February 2024

		Suport prosop Geberit pentru mobilier de baie	Cuier de prosop Geberit pentru mobilier baie, colțuri drepte	Cuier de prosop Geberit pentru mobilier baie, colțuri rotunjite	
		502.328.xx.x	510040000	510140000	
					
Lățime lavoar		→ p. 485			
Mobilier pentru chiuvete					
Mobilier Geberit Acanto pentru lavoar, cu o ușă și sifon	500.607.01.2	Alb → p. 397			
	500.607.16.1	Negru → p. 397			
	500.607.JK.2	Lava → p. 397			
	500.607.JL.2	Gri nisip → p. 397			
	500.608.01.2	Alb → p. 397			
	500.608.16.1	Negru → p. 397			
	500.608.JK.2	Lava → p. 397			
	500.608.JL.2	Gri nisip → p. 397			
Mobilier pentru lavoar					
Mobilier Geberit Acanto pentru lavoar, cu un sertar, un sertar interior și sifon	500.609.01.2	Alb → p. 412	✓	✓	✓
	500.609.16.1	Negru → p. 412	✓	✓	✓
	500.609.JK.2	Lava → p. 412	✓	✓	✓
	500.609.JL.2	Gri nisip → p. 412	✓	✓	✓
	500.610.01.2	Alb → p. 412	✓	✓	✓
	500.610.16.1	Negru → p. 412	✓	✓	✓
	500.610.JK.2	Lava → p. 412	✓	✓	✓
	500.610.JL.2	Gri nisip → p. 412	✓	✓	✓
	500.611.01.2	Alb → p. 412	✓	✓	✓
	500.611.16.1	Negru → p. 412	✓	✓	✓
	500.611.JK.2	Lava → p. 412	✓	✓	✓
	500.611.JL.2	Gri nisip → p. 412	✓	✓	✓
	500.612.01.2	Alb → p. 412	✓	✓	✓
	500.612.16.1	Negru → p. 412	✓	✓	✓
	500.612.JK.2	Lava → p. 412	✓	✓	✓
	500.612.JL.2	Gri nisip → p. 412	✓	✓	✓
Mobilier Geberit Acanto pentru lavoar, cu un sertar și un sertar interior, proiecție mică, cu sifon	500.614.01.2	Alb → p. 414	✓	✓	✓
	500.614.16.1	Negru → p. 414	✓	✓	✓
	500.614.JK.2	Lava → p. 414	✓	✓	✓
	500.614.JL.2	Gri nisip → p. 414	✓	✓	✓
	500.615.01.2	Alb → p. 414	✓	✓	✓
	500.615.16.1	Negru → p. 414	✓	✓	✓
	500.615.JK.2	Lava → p. 414	✓	✓	✓
	500.615.JL.2	Gri nisip → p. 414	✓	✓	✓
	500.616.01.2	Alb → p. 414	✓	✓	✓
	500.616.16.1	Negru → p. 414	✓	✓	✓
	500.616.JK.2	Lava → p. 414	✓	✓	✓
	500.616.JL.2	Gri nisip → p. 414	✓	✓	✓
Mobilier pentru lavoar dublu					
Mobilier Geberit Acanto pentru lavoar dublu, cu două sertare și sifon	500.613.01.2	Alb → p. 424	✓	✓	✓
	500.613.16.1	Negru → p. 424	✓	✓	✓
	500.613.JL.2	Gri nisip → p. 424	✓	✓	✓
	500.613.JK.2	Lava → p. 424	✓	✓	✓

Geberit România, Versiune: February 2024

		Support prosop Geberit pentru mobilier de baie	Cuier de prosop Geberit pentru mobilier baie, colțuri drepte	Cuier de prosop Geberit pentru mobilier baie, colțuri rotunjite		
		502.328.xx.x	510040000	510140000		
						
Lățime lavoar		→ p. 485				
Mobilier înalt						
Mobilier înalt Geberit Acanto cu o ușă	500.637.01.2		Alb → p. 442			
	500.637.16.1		Negru → p. 442			
	500.637.JK.2		Lava → p. 442			
	500.637.JL.2		Gri nisip → p. 442			
Mobilier înalt Geberit Acanto cu două uși	500.619.01.2		Alb → p. 443			
	500.619.16.1		Negru → p. 443			
	500.619.JK.2		Lava → p. 443			
	500.619.JL.2		Gri nisip → p. 443			
Mobilier înalt Geberit Acanto cu două sertare extensibile	500.638.01.2		Alb → p. 444			
	500.638.16.1		Negru → p. 444			
	500.638.JK.2		Lava → p. 444			
	500.638.JL.2		Gri nisip → p. 444			
Mobilier mic						
Mobilier mic Geberit Acanto cu un sertar și un sertar interior	500.618.01.2		Alb → p. 437	✓	✓	✓
	500.618.16.1		Negru → p. 437	✓	✓	✓
	500.618.JK.2		Lava → p. 437	✓	✓	✓
	500.618.JL.2		Gri nisip → p. 437	✓	✓	✓
Mobilier suspendat						
Mobilier suspendat Geberit Acanto cu o ușă	500.639.01.2		Alb → p. 447			
	500.639.16.1		Negru → p. 447			
	500.639.JK.2		Lava → p. 447			
	500.639.JL.2		Gri nisip → p. 447			
Dulapuri cu oglindă						
Dulap cu oglindă Geberit Acanto, cu iluminare și două uși	500.644.00.2		Stejar mistic → p. 504			
	500.645.00.2		Stejar mistic → p. 504			
	500.646.00.2		Stejar mistic → p. 504			





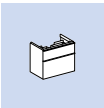

✓ Compatibil

	Cutie de depozitare Geberit Acanto	Suport magnetic Geberit	Element de priză Geberit cu interfață USB	Element de priză Geberit	Oglindă cu lupă Geberit
	500.648.00.2	510010000	501030000	501020000	510100000
					
	→ p. 483	→ p. 491	→ p. 490		→ p. 491
		✓	✓	✓	✓
		✓	✓	✓	✓
		✓	✓	✓	✓
		✓	✓	✓	✓
		✓	✓	✓	✓
		✓	✓	✓	✓
		✓	✓	✓	✓
		✓			
		✓			
		✓			
		✓			
		✓		✓	
		✓		✓	
		✓		✓	
		✓		✓	
		✓		✓	
		✓		✓	
		✓			
		✓			
		✓			



Prezentare generală a accesoriilor – Mobilier pentru baie Geberit iCon

Geberit România, Versiune: February 2024

	Suport pentru prosop		Modul cu sertar			
			60 cm	75 cm	90 cm	120 cm
						
	→ p. 485	→ p. 484	→ p. 483	→ p. 483	→ p. 483	→ p. 483
	502.328.00.1	503.012.01.1	502.349.00.1	502.350.00.1	502.351.00.1	502.353.00.1
	502.328.01.3	503.012.14.1				
	502.328.JK.1	503.012.21.1				
	502.328.JL.1	503.012.JK.1				
	502.328.14.1					

Mobilier pentru chiuvete

Lățime lavoar 38 cm

Mobilier Geberit iCon pentru lavoar, cu o ușă	502.300.01.1		Alb	→ p. 399						
	502.300.01.2		Alb, mâner cromat	→ p. 399						
	502.300.01.3		alb / mat	→ p. 399						
	502.300.JK.1		Lava	→ p. 399						
	502.300.JL.1		Gri nisip	→ p. 399						
	502.300.JH.1		Stejar bej	→ p. 399						
	502.300.JR.1		Nuc american Hickory	→ p. 399						
	502.301.01.1		Alb	→ p. 399						
	502.301.01.2		Alb, mâner cromat	→ p. 399						
	502.301.01.3		alb / mat	→ p. 399						
	502.301.JK.1		Lava	→ p. 399						
	502.301.JL.1		Gri nisip	→ p. 399						
	502.301.JH.1		Stejar bej	→ p. 399						
	502.301.JR.1		Nuc american Hickory	→ p. 399						

Lățime lavoar 53 cm

Mobilier Geberit iCon pentru lavoar, cu un sertar	502.302.01.1		Alb	→ p. 400						
	502.302.01.2		Alb, mâner cromat	→ p. 400						
	502.302.01.3		alb / mat	→ p. 400						
	502.302.JK.1		Lava	→ p. 400						
	502.302.JL.1		Gri nisip	→ p. 400						
	502.302.JH.1		Stejar bej	→ p. 400						
	502.302.JR.1		Nuc american Hickory	→ p. 400						

Mobilier pentru lavoar

Lățime lavoar 60 cm





Mobilier Geberit iCon pentru lavoar, cu un sertar	502.310.01.1		Alb	→ p. 416	✓	✓	✓			
	502.310.01.2		Alb, mâner cromat	→ p. 416	✓	✓	✓			
	502.310.01.3		alb / mat	→ p. 416	✓	✓	✓			
	502.310.JK.1		Lava	→ p. 416	✓	✓	✓			
	502.310.JL.1		Gri nisip	→ p. 416	✓	✓	✓			
	502.310.JH.1		Stejar bej	→ p. 416	✓	✓	✓			
	502.310.JR.1		Nuc american Hickory	→ p. 416	✓	✓	✓			

Lățime lavoar 75 cm

Mobilier Geberit iCon pentru lavoar, cu un sertar	502.311.01.1		Alb	→ p. 416	✓	✓	✓		
	502.311.01.2		Alb, mâner cromat	→ p. 416	✓	✓	✓		
	502.311.01.3		alb / mat	→ p. 416	✓	✓	✓		
	502.311.JK.1		Lava	→ p. 416	✓	✓	✓		
	502.311.JL.1		Gri nisip	→ p. 416	✓	✓	✓		
	502.311.JH.1		Stejar bej	→ p. 416	✓	✓	✓		
	502.311.JR.1		Nuc american Hickory	→ p. 416	✓	✓	✓		

Lățime lavoar 90 cm

Mobilier Geberit iCon pentru lavoar, cu un sertar	502.312.01.1		Alb	→ p. 416	✓	✓		✓	
	502.312.01.2		Alb, mâner cromat	→ p. 416	✓	✓		✓	
	502.312.01.3		alb / mat	→ p. 416	✓	✓		✓	
	502.312.JK.1		Lava	→ p. 416	✓	✓		✓	
	502.312.JL.1		Gri nisip	→ p. 416	✓	✓		✓	
	502.312.JH.1		Stejar bej	→ p. 416	✓	✓		✓	
	502.312.JR.1		Nuc american Hickory	→ p. 416	✓	✓		✓	

Picioare	Mânere								Bandă luminoasă pentru sertar	Element de priză	Element de priză cu modul ComfortLight
	38 cm	45 cm	53 cm	60 cm	75 cm	90 cm	120 cm				
											
→ p. 488	→ p. 487	→ p. 487	→ p. 487	→ p. 487	→ p. 487	→ p. 487	→ p. 487	→ p. 487	→ p. 485	→ p. 489	→ p. 489
500.367.00.1	502.356.00.1	502.357.00.1	502.358.00.1	502.359.00.1	502.360.00.1	502.361.00.1	502.362.00.1	502.031.00.1			
502.329.00.1	502.356.01.1	502.357.01.1	502.358.01.1	502.359.01.1	502.360.01.1	502.361.01.1	502.362.01.1		505.090.00.2	505.091.00.2	
502.330.00.1	502.356.JK.1	502.357.JK.1	502.358.JK.1	502.359.JK.1	502.360.JK.1	502.361.JK.1	502.362.JK.1				
500.657.00.2	502.356.JL.1	502.357.JL.1	502.358.JL.1	502.359.JL.1	502.360.JL.1	502.361.JL.1	502.362.JL.1			505.093.00.2	
500.658.00.2	502.356.14.1	502.357.14.1	502.358.14.1	502.359.14.1	502.360.14.1	502.361.14.1	502.362.14.1				505.095.00.2

	✓										
	✓										
	✓										
	✓										
	✓										
	✓										
	✓										
	✓										
	✓										
	✓										
	✓										
	✓										
	✓										
	✓										
	✓										

			✓								
			✓								
			✓								
			✓								
			✓								
			✓								
			✓								







				✓				✓	✓	✓	
				✓				✓	✓	✓	
				✓				✓	✓	✓	
				✓				✓	✓	✓	
				✓				✓	✓	✓	
				✓				✓	✓	✓	
				✓				✓	✓	✓	
				✓				✓	✓	✓	

					✓			✓	✓	✓	
					✓			✓	✓	✓	
					✓			✓	✓	✓	
					✓			✓	✓	✓	
					✓			✓	✓	✓	
					✓			✓	✓	✓	
					✓			✓	✓	✓	

						✓		✓	✓	✓	
						✓		✓	✓	✓	
						✓		✓	✓	✓	
						✓		✓	✓	✓	
						✓		✓	✓	✓	
						✓		✓	✓	✓	
						✓		✓	✓	✓	
						✓		✓	✓	✓	



Geberit România, Versiune: February 2024

				Suport pentru prosop		Modul cu sertar			
						60 cm	75 cm	90 cm	120 cm
									
				→ p. 485	→ p. 484	→ p. 483	→ p. 483	→ p. 483	→ p. 483
				502.328.00.1	503.012.01.1	502.349.00.1	502.350.00.1	502.351.00.1	502.353.00.1
				502.328.01.3	503.012.14.1				
				502.328.JK.1	503.012.21.1				
				502.328.JL.1	503.012.JK.1				
				502.328.14.1					

Lățime lavoar 120 cm

Mobilier Geberit iCon pentru lavoar, cu un sertar	502.313.01.1		Alb	→ p. 417	✓	✓				✓
	502.313.01.2		Alb, mâner cromat	→ p. 417	✓	✓				✓
	502.313.01.3		alb / mat	→ p. 417	✓	✓				✓
	502.313.JK.1		Lava	→ p. 417	✓	✓				✓
	502.313.JL.1		Gri nisip	→ p. 417	✓	✓				✓
	502.313.JH.1		Stejar bej	→ p. 417	✓	✓				✓
	502.313.JR.1		Nuc american Hickory	→ p. 417	✓	✓				✓

Lățime lavoar 60 cm

Mobilier Geberit iCon pentru lavoar, cu două sertare	502.303.01.1		Alb	→ p. 418	✓	✓	✓			
	502.303.01.2		Alb, mâner cromat	→ p. 418	✓	✓	✓			
	502.303.01.3		alb / mat	→ p. 418	✓	✓	✓			
	502.303.JK.1		Lava	→ p. 418	✓	✓	✓			
	502.303.JL.1		Gri nisip	→ p. 418	✓	✓	✓			
	502.303.JH.1		Stejar bej	→ p. 418	✓	✓	✓			
	502.303.JR.1		Nuc american Hickory	→ p. 418	✓	✓	✓			

Lățime lavoar 75 cm

Mobilier Geberit iCon pentru lavoar, cu două sertare	502.304.01.1		Alb	→ p. 418	✓	✓		✓		
	502.304.01.2		Alb, mâner cromat	→ p. 418	✓	✓		✓		
	502.304.01.3		alb / mat	→ p. 418	✓	✓		✓		
	502.304.JK.1		Lava	→ p. 418	✓	✓		✓		
	502.304.JL.1		Gri nisip	→ p. 418	✓	✓		✓		
	502.304.JH.1		Stejar bej	→ p. 418	✓	✓		✓		
	502.304.JR.1		Nuc american Hickory	→ p. 418	✓	✓		✓		

Lățime lavoar 90 cm

Mobilier Geberit iCon pentru lavoar, cu două sertare	502.305.01.1		Alb	→ p. 418	✓	✓			✓	
	502.305.01.2		Alb, mâner cromat	→ p. 418	✓	✓			✓	
	502.305.01.3		alb / mat	→ p. 418	✓	✓			✓	
	502.305.JK.1		Lava	→ p. 418	✓	✓			✓	
	502.305.JL.1		Gri nisip	→ p. 418	✓	✓			✓	
	502.305.JH.1		Stejar bej	→ p. 418	✓	✓			✓	
	502.305.JR.1		Nuc american Hickory	→ p. 418	✓	✓			✓	







Lățime lavoar 120 cm

Mobilier Geberit iCon pentru lavoar, cu două sertare	502.306.01.1		Alb	→ p. 419	✓	✓				✓
	502.306.01.2		Alb, mâner cromat	→ p. 419	✓	✓				✓
	502.306.01.3		alb / mat	→ p. 419	✓	✓				✓
	502.306.JK.1		Lava	→ p. 419	✓	✓				✓
	502.306.JL.1		Gri nisip	→ p. 419	✓	✓				✓
	502.306.JH.1		Stejar bej	→ p. 419	✓	✓				✓
	502.306.JR.1		Nuc american Hickory	→ p. 419	✓	✓				✓

Lățime lavoar 60 cm

Mobilier Geberit iCon pentru lavoar, cu două sertare, protecție mică	502.307.01.1		Alb	→ p. 420						
	502.307.01.2		Alb, mâner cromat	→ p. 420						
	502.307.01.3		alb / mat	→ p. 420						
	502.307.JK.1		Lava	→ p. 420						
	502.307.JL.1		Gri nisip	→ p. 420						
	502.307.JH.1		Stejar bej	→ p. 420						
	502.307.JR.1		Nuc american Hickory	→ p. 420						

Geberit România, Versiune: February 2024



		Suport pentru prosop		Modul cu sertar			
				60 cm	75 cm	90 cm	120 cm
							
		→ p. 485	→ p. 484	→ p. 483	→ p. 483	→ p. 483	→ p. 483
		502.328.00.1	503.012.01.1	502.349.00.1	502.350.00.1	502.351.00.1	502.353.00.1
		502.328.01.3	503.012.14.1				
		502.328.JK.1	503.012.21.1				
		502.328.JL.1	503.012.JK.1				
		502.328.14.1					

Lățime lavoar 75 cm

Mobilier Geberit iCon pentru lavoar, cu două sertare, proiecție mică	502.308.01.1		Alb	→ p. 420						
	502.308.01.2		Alb, mâner cromat	→ p. 420						
	502.308.01.3		alb / mat	→ p. 420						
	502.308.JK.1		Lava	→ p. 420						
	502.308.JL.1		Gri nisip	→ p. 420						
	502.308.JH.1		Stejar bej	→ p. 420						
	502.308.JR.1		Nuc american Hickory	→ p. 420						

Mobilier pentru lavoar dublu

Lățime lavoar 120 cm

Mobilier Geberit iCon pentru lavoar dublu, cu două sertare	502.314.01.1		Alb	→ p. 424	✓	✓	✓			
	502.314.01.2		Alb, mâner cromat	→ p. 424	✓	✓	✓			
	502.314.01.3		alb / mat	→ p. 424	✓	✓	✓			
	502.314.JK.1		Lava	→ p. 424	✓	✓	✓			
	502.314.JL.1		Gri nisip	→ p. 424	✓	✓	✓			
	502.314.JH.1		Stejar bej	→ p. 424	✓	✓	✓			
	502.314.JR.1		Nuc american Hickory	→ p. 424	✓	✓	✓			
Mobilier Geberit iCon pentru lavoar dublu, cu patru sertare	502.309.01.1		Alb	→ p. 425	✓	✓	✓			
	502.309.01.2		Alb, mâner cromat	→ p. 425	✓	✓	✓			
	502.309.01.3		alb / mat	→ p. 425	✓	✓	✓			
	502.309.JK.1		Lava	→ p. 425	✓	✓	✓			
	502.309.JL.1		Gri nisip	→ p. 425	✓	✓	✓			
	502.309.JH.1		Stejar bej	→ p. 425	✓	✓	✓			
	502.309.JR.1		Nuc american Hickory	→ p. 425	✓	✓	✓			





Mobilier mic

Mobilier mic Geberit iCon, cu două sertare	502.315.01.1		Alb	→ p. 438	✓					
	502.315.01.2		Alb, mâner cromat	→ p. 438	✓					
	502.315.01.3		alb / mat	→ p. 438	✓					
	502.315.JK.1		Lava	→ p. 438	✓					
	502.315.JL.1		Gri nisip	→ p. 438	✓					
	502.315.JH.1		Stejar bej	→ p. 438	✓					
	502.315.JR.1		Nuc american Hickory	→ p. 438	✓					









✓ Compatibil

Prezentare generală accesorii – Mobilier pentru baie Geberit Smyle

Geberit România, February 2024

				Set picioare suport Geberit	Support prosop Geberit pentru mobilier de baie	Cuier de prosop Geberit pentru mobilier baie, colțuri drepte	Cuier de prosop Geberit pentru mobilier baie, colțuri rotunjite	
				500.367.00.1	502.328.00.1 502.328.01.3 502.328.JK.1 502.328.JL.1 502.328.14.1	510040000	510140000	
								
Lățime lavoar				→ p. 488	→ p. 485			
Mobilier pentru chiuvete								
Mobilier Geberit Smyle Square pentru lavoar, cu o ușă	500.350.00.1	45 cm	Alb, opritor ușă dreapta	→ p. 401	✓			
	500.350.JK.1	45 cm	Lava, opritor ușă dreapta	→ p. 401	✓			
	500.350.JL.1	45 cm	Gri nisip, opritor ușă dreapta	→ p. 401	✓			
	500.350.JR.1	45 cm	Nuc hickory, opritor ușă dreapta	→ p. 401	✓			
	500.351.00.1	45 cm	Alb, opritor ușă stânga	→ p. 401	✓			
	500.351.JK.1	45 cm	Lava, opritor ușă stânga	→ p. 401	✓			
	500.351.JL.1	45 cm	Gri nisip, opritor ușă stânga	→ p. 401	✓			
	500.351.JR.1	45 cm	Nuc hickory, opritor ușă stânga	→ p. 401	✓			
	500.363.00.1	50 cm	Alb, opritor ușă dreapta	→ p. 401	✓			
	500.363.JK.1	50 cm	Lava, opritor ușă dreapta	→ p. 401	✓			
	500.363.JL.1	50 cm	Gri nisip, opritor ușă dreapta	→ p. 401	✓			
	500.363.JR.1	50 cm	Nuc hickory, opritor ușă dreapta	→ p. 401	✓			
	500.364.00.1	50 cm	Alb, opritor ușă stânga	→ p. 401	✓			
	500.364.JK.1	50 cm	Lava, opritor ușă stânga	→ p. 401	✓			
	500.364.JL.1	50 cm	Gri nisip, opritor ușă stânga	→ p. 401	✓			
	500.364.JR.1	50 cm	Nuc hickory, opritor ușă stânga	→ p. 401	✓			
Mobilier pentru lavoar								
Mobilier Geberit Smyle Square pentru lavoar, cu o ușă	500.365.00.1	55 cm	Alb, opritor ușă dreapta	→ p. 421	✓		✓	✓
	500.365.JK.1	55 cm	Lava, opritor ușă dreapta	→ p. 421	✓		✓	✓
	500.365.JL.1	55 cm	Gri nisip, opritor ușă dreapta	→ p. 421	✓		✓	✓
	500.365.JR.1	55 cm	Nuc hickory, opritor ușă dreapta	→ p. 421	✓		✓	✓
	500.366.00.1	55 cm	Alb, opritor ușă stânga	→ p. 421	✓		✓	✓
	500.366.JK.1	55 cm	Lava, opritor ușă stânga	→ p. 421	✓		✓	✓
	500.366.JL.1	55 cm	Gri nisip, opritor ușă stânga	→ p. 421	✓		✓	✓
	500.366.JR.1	55 cm	Nuc hickory, opritor ușă stânga	→ p. 421	✓		✓	✓
Mobilier Geberit Smyle Square pentru lavoar, cu două sertare	500.352.00.1	60 cm	Alb	→ p. 422	✓	✓	✓	✓
	500.352.JK.1	60 cm	Lava	→ p. 422	✓	✓	✓	✓
	500.352.JL.1	60 cm	Gri nisip	→ p. 422	✓	✓	✓	✓
	500.352.JR.1	60 cm	Nuc american Hickory	→ p. 422	✓	✓	✓	✓
	500.353.00.1	75 cm	Alb	→ p. 422	✓	✓	✓	✓
	500.353.JK.1	75 cm	Lava	→ p. 422	✓	✓	✓	✓
	500.353.JL.1	75 cm	Gri nisip	→ p. 422	✓	✓	✓	✓
	500.353.JR.1	75 cm	Nuc american Hickory	→ p. 422	✓	✓	✓	✓
	500.354.00.1	90 cm	Alb	→ p. 422	✓	✓	✓	✓
	500.354.JK.1	90 cm	Lava	→ p. 422	✓	✓	✓	✓
	500.354.JL.1	90 cm	Gri nisip	→ p. 422	✓	✓	✓	✓
	500.354.JR.1	90 cm	Nuc american Hickory	→ p. 422	✓	✓	✓	✓
	500.355.00.1	120 cm	Alb	→ p. 422	✓	✓	✓	✓
	500.355.JK.1	120 cm	Lava	→ p. 422	✓	✓	✓	✓
	500.355.JL.1	120 cm	Gri nisip	→ p. 422	✓	✓	✓	✓
	500.355.JR.1	120 cm	Nuc american Hickory	→ p. 422	✓	✓	✓	✓

Geberit România, February 2024

					Set picioare suport Geberit	Support prosop Geberit pentru mobilier de baie	Cuier de prosop Geberit pentru mobilier baie, colțuri drepte	Cuier de prosop Geberit pentru mobilier baie, colțuri rotunjite	
					500.367.00.1	502.328.00.1 502.328.01.3 502.328.JK.1 502.328.JL.1 502.328.14.1	510040000	510140000	
									
Lățime lavoar					→ p. 488	→ p. 485			
Mobilier pentru lavoar dublu									
	500.356.00.1		120 cm Alb	→ p. 426	✓	✓	✓	✓	
Mobilier Geberit Smyle Square pentru lavoar dublu, cu două sertare	500.356.JK.1		120 cm Lava	→ p. 426	✓	✓	✓	✓	
	500.356.JL.1		120 cm Gri nisip	→ p. 426	✓	✓	✓	✓	
	500.356.JR.1		120 cm Nuc american Hickory	→ p. 426	✓	✓	✓	✓	
Mobilier mic									
Dulap de înălțime medie Geberit Smyle Square, cu o ușă	500.361.00.1		Alb	→ p. 446	✓				
	500.361.JK.1		Lava	→ p. 446	✓				
	500.361.JL.1		Gri nisip	→ p. 446	✓				
	500.361.JR.1		Nuc american Hickory	→ p. 446	✓				
Mobilier mic Geberit Smyle Square, cu o ușă	500.359.00.1		Alb, opritor ușă dreapta	→ p. 439	✓				
	500.359.JK.1		Lava, opritor ușă dreapta	→ p. 439	✓				
	500.359.JL.1		Gri nisip, opritor ușă dreapta	→ p. 439	✓				
	500.359.JR.1		Nuc hickory, opritor ușă dreapta	→ p. 439	✓				
	500.360.00.1		Alb, opritor ușă stânga	→ p. 439	✓				
	500.360.JK.1		Lava, opritor ușă stânga	→ p. 439	✓				
	500.360.JL.1		Gri nisip, opritor ușă stânga	→ p. 439	✓				
	500.360.JR.1		Nuc hickory, opritor ușă stânga	→ p. 439	✓				
Mobilier mic Geberit Smyle Square, cu două sertare	500.357.00.1		Alb	→ p. 440	✓	✓	✓	✓	
	500.357.JK.1		Lava	→ p. 440	✓	✓	✓	✓	
	500.357.JL.1		Gri nisip	→ p. 440	✓	✓	✓	✓	
	500.357.JR.1		Nuc american Hickory	→ p. 440	✓	✓	✓	✓	
Mobilier mic Geberit Smyle Square, fără uși	500.358.00.1		Alb	→ p. 440	✓				
	500.358.JK.1		Lava	→ p. 440	✓				
	500.358.JL.1		Gri nisip	→ p. 440	✓				
	500.358.JR.1		Nuc american Hickory	→ p. 440	✓				

✓ Compatibil

¹⁾ Număr maxim de module cu sertar per mobilier lavoar încorporat = 2





²⁾ Număr maxim de module cu sertar per mobilier lavoar încorporat = 4

³⁾ Număr maxim de module cu per mobilier lavoar încorporat = 6

⁴⁾ Număr maxim de module cu sertar per mobilier lavoar încorporat = 5

⁵⁾ Număr maxim de module cu sertar per mobilier lavoar încorporat = 3

⁶⁾ Număr maxim de module cu sertar per mobilier lavoar încorporat = 1

Modul de sertar Geberit, divizare T, pentru sertar superior	Modul de sertar Geberit, divizare H, pentru sertar superior	Modul de sertar Geberit, divizare H, pentru sertar inferior	Support magnetic Geberit	Element de priză Geberit cu interfață USB	Element de priză Geberit	Oglindă cu lupă Geberit	Bandă luminoasă Geberit pentru sertar				Bandă luminoasă dublă Geberit pentru sertar	
500.678.00.1	500.677.00.1	500.676.00.1	510010000	501030000	501020000	510100000	501410000	501535000	501635000	501825000	501470000	
												
→ p. 483		→ p. 484	→ p. 491	→ p. 490		→ p. 491	→ p. 486					
✓4)	✓4)	✓4)	✓	✓	✓							✓
✓4)	✓4)	✓4)	✓	✓	✓							✓
✓4)	✓4)	✓4)	✓	✓	✓							✓
✓4)	✓4)	✓4)	✓	✓	✓							✓
			✓	✓	✓	✓						
			✓	✓	✓	✓						
			✓	✓	✓	✓						
			✓	✓	✓	✓						
			✓	✓	✓	✓						
			✓	✓	✓	✓						
			✓	✓	✓	✓						
			✓	✓	✓	✓						
			✓	✓	✓	✓						
			✓	✓	✓	✓						
			✓	✓	✓	✓						
			✓	✓	✓	✓						
			✓	✓	✓	✓						
✓1)	✓1)	✓6)	✓	✓	✓			✓				
✓1)	✓1)	✓6)	✓	✓	✓			✓				
✓1)	✓1)	✓6)	✓	✓	✓			✓				
✓1)	✓1)	✓6)	✓	✓	✓			✓				
			✓	✓	✓							
			✓	✓	✓							
			✓	✓	✓							
			✓	✓	✓							
			✓	✓	✓							

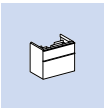









Prezentare generală accesorii – Mobilier pentru baie Geberit Selnova Square

Geberit România, Versiune: February 2024

					Suport prosop Geberit pentru mobilier de baie					Cuier de prosop Geberit pentru mobilier baie, colțuri drepte	Cuier de prosop Geberit pentru mobilier baie, colțuri rotunjite
Cod articol					502.328.00.1	502.328.01.3	502.328.JK.1	502.328.JL.1	502.328.14.1	510040000	510140000
Lățime lavoar					→ p. 485						
Set lavoar cu mobilier											
Set lavoar Geberit Selnova Square cu mobilier, o ușă	502.742.00.1	36 cm	Alb	→ p. 338							
	502.743.00.1	36 cm	Lava	→ p. 338							
	502.744.00.1	36 cm	Nuc american Hickory	→ p. 338							
	502.745.00.1	36 cm	Nuc american Hickory deschis	→ p. 338							
	502.746.00.1	45 cm	Alb	→ p. 338							
	502.747.00.1	45 cm	Lava	→ p. 338							
	502.748.00.1	45 cm	Nuc american Hickory	→ p. 338							
	502.749.00.1	45 cm	Nuc american Hickory deschis	→ p. 338							
	502.750.00.1	50 cm	Alb	→ p. 338							
	502.751.00.1	50 cm	Lava	→ p. 338							
	502.752.00.1	50 cm	Nuc american Hickory	→ p. 338							
	502.753.00.1	50 cm	Nuc american Hickory deschis	→ p. 338							
Set lavoar mobilier											
Set lavoar mobilier Geberit Selnova Square, margine îngustă, cu mobilier și o ușă	501.248.00.1	55 cm	Alb	→ p. 317	✓	✓	✓	✓	✓	✓	✓
	501.249.00.1	55 cm	Lava	→ p. 317	✓	✓	✓	✓	✓	✓	✓
	501.250.00.1	55 cm	Nuc american Hickory	→ p. 317	✓	✓	✓	✓	✓	✓	✓
	501.251.00.1	55 cm	Nuc american Hickory deschis	→ p. 317	✓	✓	✓	✓	✓	✓	✓
	501.252.00.1	60 cm	Alb	→ p. 317	✓	✓	✓	✓	✓	✓	✓
	501.253.00.1	60 cm	Lava	→ p. 317	✓	✓	✓	✓	✓	✓	✓
	501.254.00.1	60 cm	Nuc american Hickory	→ p. 317	✓	✓	✓	✓	✓	✓	✓
	501.255.00.1	60 cm	Nuc american Hickory deschis	→ p. 317	✓	✓	✓	✓	✓	✓	✓
Set lavoar mobilier Geberit Selnova Square, margine îngustă, cu mobilier și două uși	501.256.00.1	80 cm	Alb	→ p. 318	✓	✓	✓	✓	✓	✓	✓
	501.257.00.1	80 cm	Lava	→ p. 318	✓	✓	✓	✓	✓	✓	✓
	501.258.00.1	80 cm	Nuc american Hickory	→ p. 318	✓	✓	✓	✓	✓	✓	✓
	501.259.00.1	80 cm	Nuc american Hickory deschis	→ p. 318	✓	✓	✓	✓	✓	✓	✓
	501.260.00.1	100 cm	Alb	→ p. 318	✓	✓	✓	✓	✓	✓	✓
	501.261.00.1	100 cm	Lava	→ p. 318	✓	✓	✓	✓	✓	✓	✓
	501.262.00.1	100 cm	Nuc american Hickory	→ p. 318	✓	✓	✓	✓	✓	✓	✓
	501.263.00.1	100 cm	Nuc american Hickory deschis	→ p. 318	✓	✓	✓	✓	✓	✓	✓
Set lavoar mobilier Geberit Selnova Square, margine îngustă, cu mobilier și două sertare	501.232.00.1	55 cm	Alb	→ p. 319	✓	✓	✓	✓	✓	✓	✓
	501.233.00.1	55 cm	Lava	→ p. 319	✓	✓	✓	✓	✓	✓	✓
	501.234.00.1	55 cm	Nuc american Hickory	→ p. 319	✓	✓	✓	✓	✓	✓	✓
	501.235.00.1	55 cm	Nuc american Hickory deschis	→ p. 319	✓	✓	✓	✓	✓	✓	✓
	501.236.00.1	60 cm	Alb	→ p. 319	✓	✓	✓	✓	✓	✓	✓
	501.237.00.1	60 cm	Lava	→ p. 319	✓	✓	✓	✓	✓	✓	✓
	501.238.00.1	60 cm	Nuc american Hickory	→ p. 319	✓	✓	✓	✓	✓	✓	✓
	501.239.00.1	60 cm	Nuc american Hickory deschis	→ p. 319	✓	✓	✓	✓	✓	✓	✓
	501.240.00.1	80 cm	Alb	→ p. 319	✓	✓	✓	✓	✓	✓	✓
	501.241.00.1	80 cm	Lava	→ p. 319	✓	✓	✓	✓	✓	✓	✓
	501.242.00.1	80 cm	Nuc american Hickory	→ p. 319	✓	✓	✓	✓	✓	✓	✓
	501.243.00.1	80 cm	Nuc american Hickory deschis	→ p. 319	✓	✓	✓	✓	✓	✓	✓
	501.244.00.1	100 cm	Alb	→ p. 319	✓	✓	✓	✓	✓	✓	✓
	501.245.00.1	100 cm	Lava	→ p. 319	✓	✓	✓	✓	✓	✓	✓
501.246.00.1	100 cm	Nuc american Hickory	→ p. 319	✓	✓	✓	✓	✓	✓	✓	
501.247.00.1	100 cm	Nuc american Hickory deschis	→ p. 319	✓	✓	✓	✓	✓	✓	✓	

Geberit România, Versiune: February 2024

Cod articol	Suport prosop Geberit pentru mobilier de baie					Cuier de prosop Geberit pentru mobilier baie, colțuri drepte	Cuier de prosop Geberit pentru mobilier baie, colțuri rotunjite	
	502.328.00.1	502.328.01.3	502.328. JK.1	502.328. JL.1	502.328.14.1	510040000	510140000	
								
	Lățime lavoar					→ p. 485		
Set lavoar încorporat, cu mobilier și blat de lavoar								
	502.868.00.1	55 cm	Alb	→ p. 346	✓	✓	✓	✓
	502.869.00.1	55 cm	Lava	→ p. 346	✓	✓	✓	✓
	502.870.00.1	55 cm	Nuc american Hickory	→ p. 346	✓	✓	✓	✓
Set lavoar încorporat Geberit Selnova Square cu mobilier și blat de lavoar, două sertare 	502.871.00.1	55 cm	Nuc american Hickory deschis	→ p. 346	✓	✓	✓	✓
	502.872.00.1	55 cm	Alb	→ p. 346	✓	✓	✓	✓
	502.873.00.1	55 cm	Lava	→ p. 346	✓	✓	✓	✓
	502.874.00.1	55 cm	Nuc american Hickory	→ p. 346	✓	✓	✓	✓
	502.875.00.1	55 cm	Nuc american Hickory deschis	→ p. 346	✓	✓	✓	✓
Mobilier mic								
Mobilier mic Geberit Selnova Square, cu o ușă 	501.272.00.1		Alb	→ p. 441				
	501.273.00.1		Lava	→ p. 441				
	501.274.00.1		Nuc american Hickory	→ p. 441				
	501.275.00.1		Nuc american Hickory deschis	→ p. 441				
Dulap de înălțime medie Geberit Selnova Square, cu o ușă 	501.276.00.1		Alb	→ p. 447				
	501.277.00.1		Lava	→ p. 447				
	501.278.00.1		Nuc american Hickory	→ p. 447				
	501.279.00.1		Nuc american Hickory deschis	→ p. 447				
Dulapuri cu oglindă								
Dulap cu oglindă Geberit Selnova Square, cu două uși 	501.264.00.1		Alb	→ p. 507				
	501.265.00.1		Lava	→ p. 507				
	501.266.00.1		Nuc american Hickory	→ p. 507				
	501.267.00.1		Nuc american Hickory deschis	→ p. 507				
	501.268.00.1		Alb	→ p. 507				
	501.269.00.1		Lava	→ p. 507				
	501.270.00.1		Nuc american Hickory	→ p. 507				
	501.271.00.1		Nuc american Hickory deschis	→ p. 507				
Oglindă								
Oglindă Geberit Selnova Square 	502.891.00.1			→ p. 496				
	502.892.00.1			→ p. 496				

✓ Compatibil



¹⁾ Număr maxim de module cu sertar per mobilier lavoar încorporat = 2

²⁾ Număr maxim de module cu sertar per mobilier lavoar încorporat = 4

³⁾ Număr maxim de module cu sertar per mobilier lavoar încorporat = 3

Prezentare generală accesorii – Mobilier de baie opțional Geberit

Geberit România, Versiune: February 2024

		Suport magnetic Geberit	Oglindă cu lupă Geberit
		510010000	510100000
			
		→ p. 491	
Dulapuri cu oglindă			
	500.257.00.1		✓
Dulap cu oglindă Geberit Option Basic, cu iluminare și două uși	500.258.00.1 → p. 506		✓
	500.273.00.1		✓
	500.582.00.1	✓	✓
Dulap cu oglindă Geberit Option, cu iluminare și două uși	500.205.00.1 → p. 505		✓
	500.583.00.1		✓
Dulap cu oglindă Geberit Option, cu iluminare și trei uși	500.207.00.1 → p. 506		✓
	500.593.00.1		✓ ¹⁾
Dulap cu oglindă Geberit Option Plus, cu iluminare și două uși	500.206.00.1 → p. 504		✓ ¹⁾
	500.594.00.1	✓ ¹⁾	✓ ¹⁾
Dulap cu oglindă Geberit Option Plus, cu iluminare și trei uși	500.592.00.1 → p. 505		✓ ¹⁾



✓ Compatibil

¹⁾ În lista elementelor livrate este inclus



Prezentare generală a accesoriilor – Mobilier pentru baie Geberit VariForm

Geberit România, Versiune: February 2024

					Suport prosop Geberit pentru mobilier de baie	Cuier de prosop Geberit pentru mobilier baie, colțuri drepte	Cuier de prosop Geberit pentru mobilier baie, colțuri rotunjite	
					502.328.00.1 502.328.01.3 502.328.JK.1 502.328.JL.1 502.328.14.1	510040000	510140000	
								
					Lățime	→ p. 485		

Mobilier pentru lavoar model

Mobilier Geberit VariForm pentru lavoar pe blat, cu un sertar, blat și sifon	501.159.00.1		Alb	75 cm	→ p. 427	✓	✓	✓	
	501.160.00.1		Lava	75 cm	→ p. 427	✓	✓	✓	
	501.162.00.1		Nuc american Hickory	75 cm	→ p. 427	✓	✓	✓	
	501.163.00.1		Stejar bej	75 cm	→ p. 427	✓	✓	✓	
	501.165.00.1		Alb	90 cm	→ p. 427	✓	✓	✓	
	501.166.00.1		Lava	90 cm	→ p. 427	✓	✓	✓	
	501.168.00.1		Nuc american Hickory	90 cm	→ p. 427	✓	✓	✓	
	501.169.00.1		Stejar bej	90 cm	→ p. 427	✓	✓	✓	
Mobilier Geberit VariForm pentru lavoar pe blat, cu două sertare, blat și sifon	501.171.00.1		Alb	120 cm	→ p. 428	✓	✓	✓	
	501.172.00.1		Lava	120 cm	→ p. 428	✓	✓	✓	
	501.174.00.1		Nuc american Hickory	120 cm	→ p. 428	✓	✓	✓	
	501.175.00.1		Stejar bej	120 cm	→ p. 428	✓	✓	✓	
	501.177.00.1		Alb	135 cm	→ p. 428	✓	✓	✓	
	501.178.00.1		Lava	135 cm	→ p. 428	✓	✓	✓	
	501.180.00.1		Nuc american Hickory	135 cm	→ p. 428	✓	✓	✓	
	501.181.00.1		Stejar bej	135 cm	→ p. 428	✓	✓	✓	
Mobilier Geberit VariForm pentru lavoar pe blat, cu trei sertare, blat și sifon	501.183.00.1		Alb	120 cm	→ p. 429	✓	✓	✓	
	501.184.00.1		Lava	120 cm	→ p. 429	✓	✓	✓	
	501.186.00.1		Nuc american Hickory	120 cm	→ p. 429	✓	✓	✓	
	501.187.00.1		Stejar bej	120 cm	→ p. 429	✓	✓	✓	
	501.189.00.1		Alb	135 cm	→ p. 429	✓	✓	✓	
	501.190.00.1		Lava	135 cm	→ p. 429	✓	✓	✓	
	501.192.00.1		Nuc american Hickory	135 cm	→ p. 429	✓	✓	✓	
	501.193.00.1		Stejar bej	135 cm	→ p. 429	✓	✓	✓	

✓ Compatibil

¹⁾ Număr maxim de module cu sertar per mobilier lavoar încorporat = 3

²⁾ Număr maxim de module cu sertar per mobilier lavoar încorporat = 4

³⁾ Număr maxim de module cu sertar per mobilier lavoar încorporat = 5

⁴⁾ Număr maxim de module cu per mobilier lavoar încorporat = 6

⁵⁾ Număr maxim de module cu sertar per mobilier lavoar încorporat = 2

	Bandă luminoasă Geberit pentru sertar, stânga și dreapta, lungime 40 cm	Modul de sertar Geberit VariForm, divizare H, pentru sertar superior	Modul de sertar Geberit VariForm, divizare H, pentru sertar inferior	Suport magnetic Geberit
	502.032.00.1	501.156.00.1	501.157.00.1	510010000
				
	→ p. 486	→ p. 482		→ p. 491
	✓	✓ ¹⁾		✓
	✓	✓ ¹⁾		✓
	✓	✓ ¹⁾		✓
	✓	✓ ¹⁾		✓
	✓	✓ ²⁾		✓
	✓	✓ ²⁾		✓
	✓	✓ ²⁾		✓
	✓	✓ ²⁾		✓
	✓	✓ ³⁾		✓
	✓	✓ ³⁾		✓
	✓	✓ ³⁾		✓
	✓	✓ ³⁾		✓
	✓	✓ ³⁾		✓
	✓	✓ ³⁾	✓ ⁵⁾	✓
	✓	✓ ³⁾	✓ ⁵⁾	✓
	✓	✓ ³⁾	✓ ⁵⁾	✓
	✓	✓ ³⁾	✓ ⁵⁾	✓
	✓	✓ ⁴⁾	✓ ⁵⁾	✓
	✓	✓ ⁴⁾	✓ ⁵⁾	✓
	✓	✓ ⁴⁾	✓ ⁵⁾	✓
	✓	✓ ⁴⁾	✓ ⁵⁾	✓
	✓	✓ ⁴⁾	✓ ⁵⁾	✓

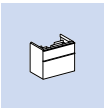

Inserții pentru sertare și cutii de depozitare

Modul de sertar Geberit Xenos², divizare T, pentru sertar superior

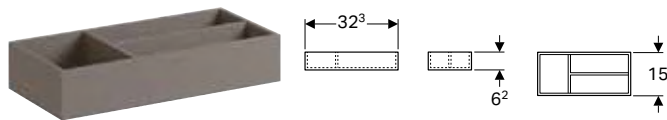

click & scan
EUR/buc.

Cod art.	Culoare/suprafață	B [cm]	H [cm]	T [cm]	EUR/buc.
500.525.00.1	Gri „scultura” / Melamină structură lemnoasă	32,3	6,2	15	39,39

Modul de sertar Geberit Xenos², divizare H, pentru sertar superior

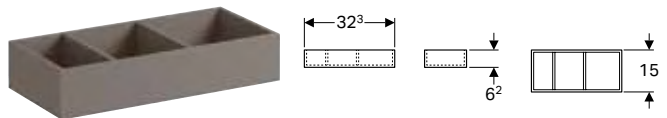

click & scan
EUR/buc.

Cod art.	Culoare/suprafață	B [cm]	H [cm]	T [cm]	EUR/buc.
500.526.00.1	Gri „scultura” / Melamină structură lemnoasă	32,3	6,2	15	39,39

Modul de sertar Geberit Xenos², divizare H, pentru sertar inferior

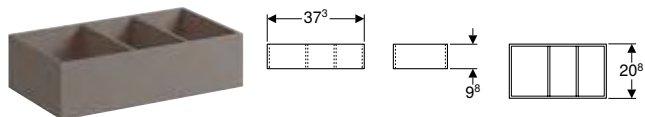

click & scan
EUR/buc.

Cod art.	Culoare/suprafață	B [cm]	H [cm]	T [cm]	EUR/buc.
500.527.00.1	Gri „scultura” / Melamină structură lemnoasă	37,3	9,8	20,8	47,42

Modul de sertar Geberit VariForm, divizare H, pentru sertar superior

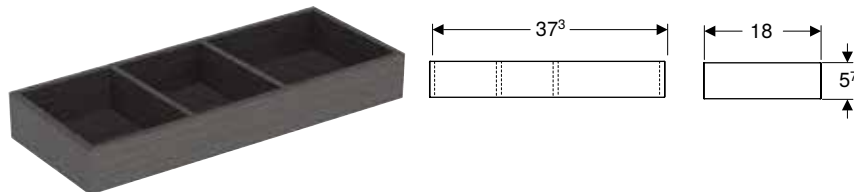

click & scan

Cod art.	Culoare/suprafață	B [cm]	H [cm]	T [cm]	EUR/buc.
501.156.00.1	Gri închis / Cu strat de acoperire din melamină	18	5,7	37,3	46,12

Modul de sertar Geberit VariForm, divizare H, pentru sertar inferior

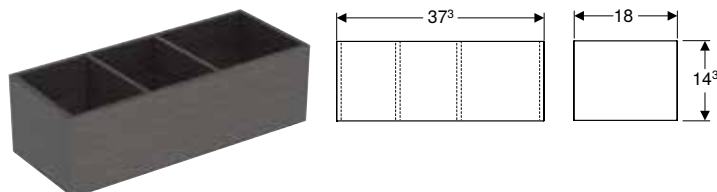

click & scan

Cod art.	Culoare/suprafață	B [cm]	H [cm]	T [cm]	EUR/buc.
501.157.00.1	Gri închis / Cu strat de acoperire din melamină	18	14,3	37,3	50,73

Cutie de depozitare Geberit Acanto

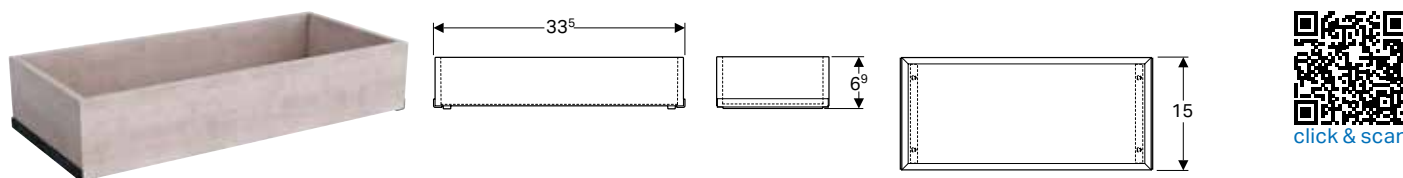

click & scan

Cod art.	Culoare/suprafață	EUR/buc.
500.648.00.2	SD Stejar mistic	43,01

SD: Sfârșit de producție din December 2024

Set inserție pentru sertare Geberit, pentru sertar superior



click & scan

Cod art.	Lățimea lavoarului [cm]	EUR/buc.
502.349.00.1	60	51,94
502.350.00.1	75	62,32
502.351.00.1	90	74,78
502.352.00.1	105	89,74
502.353.00.1	120	107,59
502.354.00.1	135	129,23

Modul de sertar Geberit, divizare T, pentru sertar superior

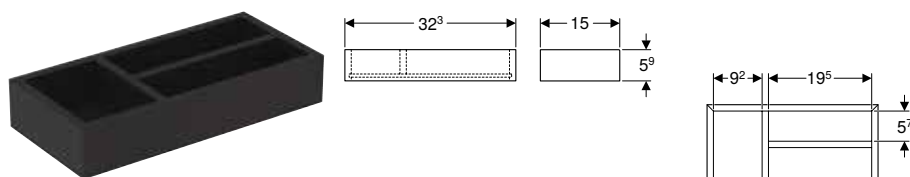

click & scan

Cod art.	Culoare/suprafață	B [cm]	H [cm]	T [cm]	EUR/buc.
500.678.00.1	Lava / Melamină structurată	32,3	5,9	15	31,21

Modul de sertar Geberit, divizare H, pentru sertar superior

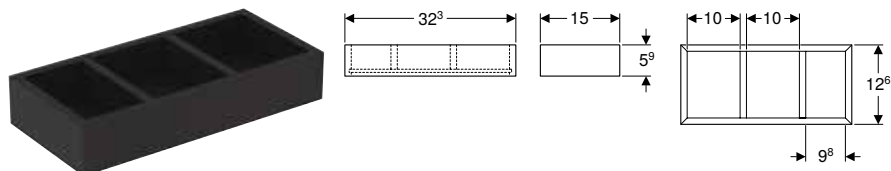

click & scan

Cod art.	Culoare/suprafață	B [cm]	H [cm]	T [cm]	T1 [cm]	EUR/buc.
500.677.00.1	Lava / Melamină structurată	32,3	5,9	15	12,6	30,60



Mobilier pentru baie

Accesorii

Suport pentru prosoape și cârlig pentru prosoape

Modul de sertar Geberit, divizare H, pentru sertar inferior

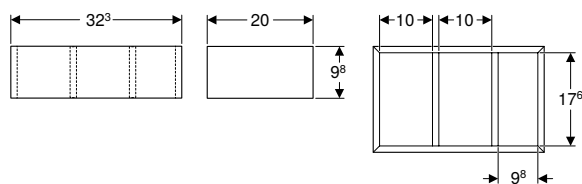

click & scan

Cod art.	Culoare/suprafață	B [cm]	H [cm]	T [cm]	EUR/buc.
500.676.00.1	Lava / Melamină structurată	32,3	9,8	20	38,40

Nou

Cutie de depozitare Geberit

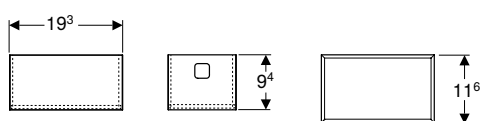

click & scan

Cod art.	B [cm]	H [cm]	T [cm]	EUR/buc.
503.016.00.1	19,3	9,4	11,6	40,47

Livrabil din April 2024

Nou

Compartiment de depozitare interior Geberit

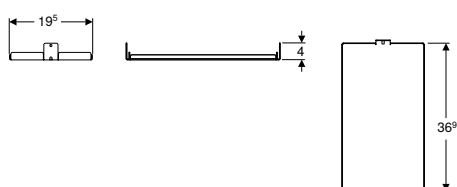

click & scan

Cod art.	B [cm]	H [cm]	T [cm]	EUR/buc.
503.017.00.1	19,8	4	36,9	52,88

Livrabil din April 2024

Suport pentru prosoape și cârlig pentru prosoape

Nou

Suport prosop Geberit pentru mobilier pentru baie

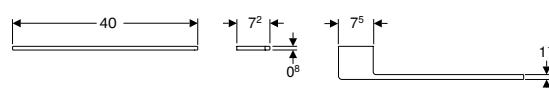

click & scan

Cod art.	Culoare/suprafață	B [cm]	H [cm]	T [cm]	EUR/buc.
503.012.01.1	Alb / Cu strat de acoperire pulverizat mat	40	0,8	7,2	30,32
503.012.14.1	Negru mat / Cu strat de acoperire pulverizat mat	40	0,8	7,2	30,32
503.012.21.1	Cromat lucios	40	0,8	7,2	39,84
503.012.JK.1	Lava / Cu strat de acoperire pulverizat mat	40	0,8	7,2	30,32

Livrabil din April 2024

Suport prosop Geberit pentru mobilier de baie

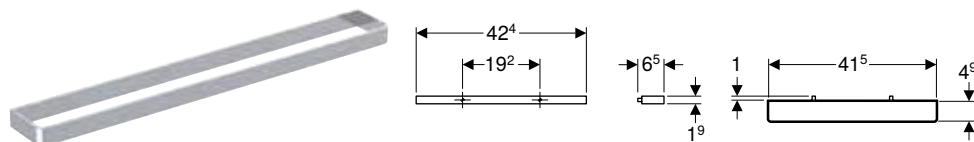

click & scan

Cod art.	Culoare/suprafață	B [cm]	H [cm]	T [cm]	EUR/buc.
502.328.00.1	Cromat lucios	42,4	1,9	4,9	25,62
502.328.01.3	Alb / Cu strat de acoperire pulverizat mat	42,4	1,9	4,9	25,62
502.328.14.1	Negru mat / Cu strat de acoperire pulverizat mat	42,4	1,9	4,9	25,40
502.328.JK.1	Lava / Cu strat de acoperire pulverizat mat	42,4	1,9	4,9	25,62
502.328.JL.1	Gri nisip / Cu strat de acoperire pulverizat mat	42,4	1,9	4,9	25,62

Cuier de prosop Geberit pentru mobilier baie, colțuri drepte

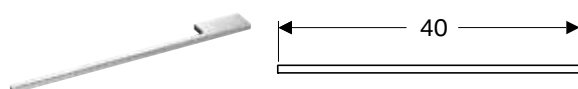

click & scan

Cod art.	Culoare/suprafață	L [cm]	EUR/buc.
510040000	Cromat lucios	40	50,73

Cuier de prosop Geberit pentru mobilier baie, colțuri rotunjite

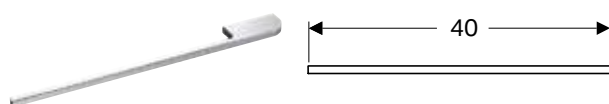

click & scan

Cod art.	Culoare/suprafață	L [cm]	EUR/buc.
510140000	Cromat lucios	40	50,73

Elemente de iluminare

Bandă luminoasă Geberit pentru sertar, stânga și dreapta, lungime 35 cm

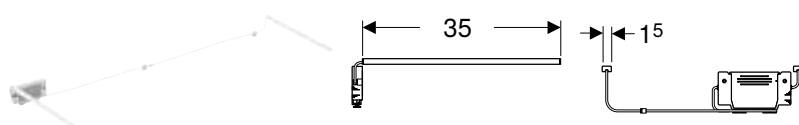

click & scan

Cod art.	L [cm]	Clasă de protecție	Putere consumată (W)	EUR/buc.
502.031.00.1	35	III	≤ 1	81,47

Accesorii

- Prezentare generală a accesoriilor – Mobilier pentru baie Geberit iCon → p. 465
- Prezentare generală accesorii – Mobilier pentru baie Geberit ONE → p. 453
- Prezentare generală accesorii – Mobilier pentru baie Geberit Acanto Nou

Mobilier pentru baie

Accesorii
Suport pentru blaturi pentru lavoar

Bandă luminoasă Geberit pentru sertar, stânga și dreapta, lungime 40 cm

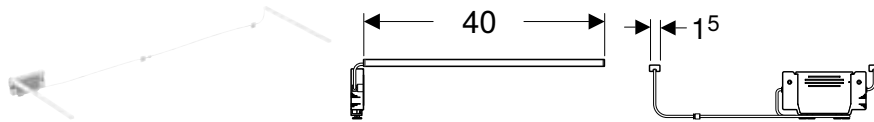

click & scan
EUR/buc.

Cod art.	L [cm]	Clasă de protecție	Putere consumată (W)	EUR/buc.
502.032.00.1	40	III	≤ 1	86,12

Accesorii

- Prezentare generală a accesoriilor – Mobilier pentru baie Geberit VariForm → p. 481
- Prezentare generală accesorii – Mobilier pentru baie Geberit ONE → p. 453

Bandă luminoasă Geberit pentru sertar

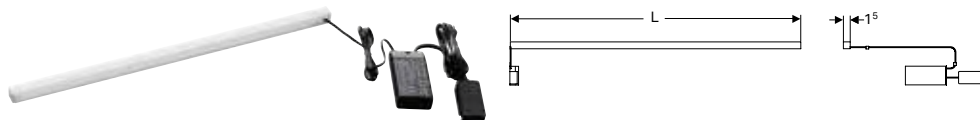

click & scan

Cod art.	L [cm]	Clasă de protecție	Putere consumată (W)	Flux luminos [lm]	EUR/buc.
501410000	41	II	3,5	392	47,55
501480000	48	II	4	448	51,91
501535000	53,5	II	4,5	504	56,03
501635000	63,5	II	5,5	616	60,64
501735000	73,5	II	6,5	728	64,94
501825000	82,5	II	7,5	840	69,30
501885000	88,5	II	8	898	73,17

Bandă luminoasă dublă Geberit pentru sertar



click & scan

Cod art.	L [cm]	Clasă de protecție	Putere consumată (W)	Flux luminos [lm]	EUR/buc.
501470000	47	II	8	896	83,69
501550000	55	II	9,5	1064	90,35

Suport pentru blaturi pentru lavoar

Suport P pentru blat de lavoar Geberit ONE

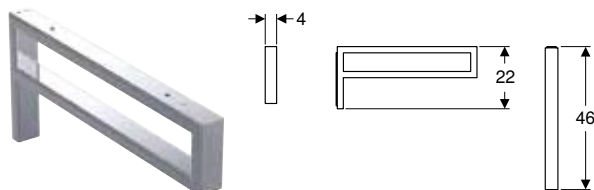

click & scan

Cod art.	Culoare/suprafață	EUR/buc.
505.700.00.1	Cromat	139,64

Posibilitate de combinare cu

- Blat pentru lavoar Geberit ONE cu decupaj, pentru lavoar pe blat rotunjit → p. 430
- Blat pentru lavoar Geberit ONE cu decupaj, pentru lavoar pe blat dreptunghiular → p. 432

Mânere

Mâner Geberit

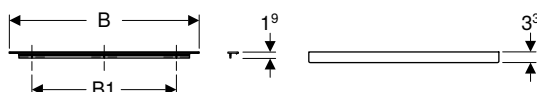

click & scan

Cod art.	Culoare/suprafață	B1 [cm]	H [cm]	T [cm]	EUR/buc.
B / lățime: 36,7 cm					
502.356.00.1	Cromat lucios	25,6	1,9	3,3	19,88
502.356.01.1	Alb / Cu strat de acoperire pulverizat mat	25,6	1,9	3,3	12,42
502.356.14.1	Negru mat / Cu strat de acoperire pulverizat mat	25,6	1,9	3,3	12,42
502.356.JK.1	Lava / Cu strat de acoperire pulverizat mat	25,6	1,9	3,3	12,42
502.356.JL.1	Gri nisip / Cu strat de acoperire pulverizat mat	25,6	1,9	3,3	12,42
B / lățime: 44,7 cm					
502.357.00.1	Cromat lucios	32	1,9	3,3	21,89
502.357.01.1	Alb / Cu strat de acoperire pulverizat mat	32	1,9	3,3	13,66
502.357.14.1	Negru mat / Cu strat de acoperire pulverizat mat	32	1,9	3,3	13,66
502.357.JK.1	Lava / Cu strat de acoperire pulverizat mat	32	1,9	3,3	13,66
502.357.JL.1	Gri nisip / Cu strat de acoperire pulverizat mat	32	1,9	3,3	13,66
B / lățime: 51,7 cm					
502.358.00.1	Cromat lucios	38,4	1,9	3,3	23,85
502.358.01.1	Alb / Cu strat de acoperire pulverizat mat	38,4	1,9	3,3	14,92
502.358.14.1	Negru mat / Cu strat de acoperire pulverizat mat	38,4	1,9	3,3	14,92
502.358.JK.1	Lava / Cu strat de acoperire pulverizat mat	38,4	1,9	3,3	14,92
502.358.JL.1	Gri nisip / Cu strat de acoperire pulverizat mat	38,4	1,9	3,3	14,92
B / lățime: 58,9 cm					
502.359.00.1	Cromat lucios	44,8	1,9	3,3	27,84
502.359.01.1	Alb / Cu strat de acoperire pulverizat mat	44,8	1,9	3,3	17,41
502.359.14.1	Negru mat / Cu strat de acoperire pulverizat mat	44,8	1,9	3,3	17,41
502.359.JK.1	Lava / Cu strat de acoperire pulverizat mat	44,8	1,9	3,3	17,41
502.359.JL.1	Gri nisip / Cu strat de acoperire pulverizat mat	44,8	1,9	3,3	17,41
B / lățime: 73,7 cm					
502.360.00.1	Cromat lucios	64,4	1,9	3,3	35,81
502.360.01.1	Alb / Cu strat de acoperire pulverizat mat	64,4	1,9	3,3	22,38
502.360.14.1	Negru mat / Cu strat de acoperire pulverizat mat	64,4	1,9	3,3	22,38
502.360.JK.1	Lava / Cu strat de acoperire pulverizat mat	64,4	1,9	3,3	22,38
502.360.JL.1	Gri nisip / Cu strat de acoperire pulverizat mat	64,4	1,9	3,3	22,38
B / lățime: 88,5 cm					
502.361.00.1	Cromat lucios	76,8	1,9	3,3	41,76
502.361.01.1	Alb / Cu strat de acoperire pulverizat mat	76,8	1,9	3,3	26,12
502.361.14.1	Negru mat / Cu strat de acoperire pulverizat mat	76,8	1,9	3,3	26,12
502.361.JK.1	Lava / Cu strat de acoperire pulverizat mat	76,8	1,9	3,3	26,12
502.361.JL.1	Gri nisip / Cu strat de acoperire pulverizat mat	76,8	1,9	3,3	26,12
B / lățime: 118,1 cm					
502.362.00.1	Cromat lucios	89,6	1,9	3,3	49,70
502.362.01.1	Alb / Cu strat de acoperire pulverizat mat	89,6	1,9	3,3	31,06
502.362.14.1	Negru mat / Cu strat de acoperire pulverizat mat	89,6	1,9	3,3	31,06
502.362.JK.1	Lava / Cu strat de acoperire pulverizat mat	89,6	1,9	3,3	31,06
502.362.JL.1	Gri nisip / Cu strat de acoperire pulverizat mat	89,6	1,9	3,3	31,06



Seturi de picioare

Set picioare suport Geberit

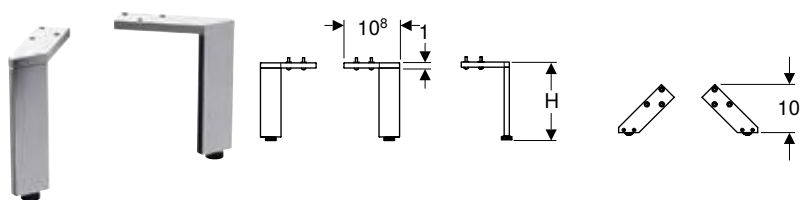

click & scan

Cod art.	Culoare/suprafață	H [cm]	EUR/buc.
500.367.00.1	Cromat lucios	15,1-15,4	112,92
500.657.00.2	Cromat lucios	31,6	47,74
500.658.00.2	Cromat lucios	28,1	59,70
502.329.00.1	Cromat lucios	18	109,40
502.330.00.1	Cromat lucios	21,7	116,37

Set picioare Geberit Selnova Square

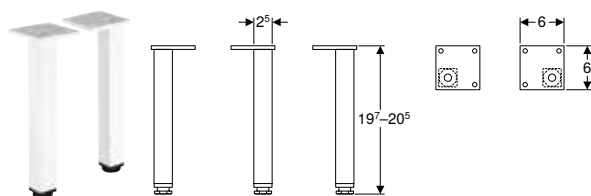

click & scan

Cod art.	Culoare/suprafață	H [cm]	EUR/buc.
501.423.01.1	Alb	19,7-20,5	23,18

Set picioare Geberit Selnova Square

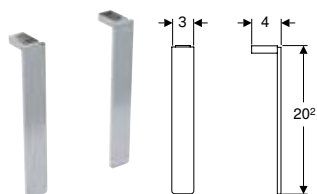

click & scan

Cod art.	Culoare/suprafață	EUR/buc.
500.199.21.1	Cromat lucios	23,56

Panouri magnetice

Panou magnetic Geberit cu spații de depozitare

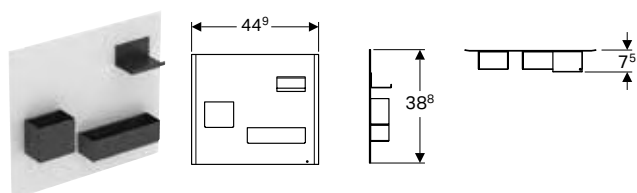

click & scan

Cod art.	Culoare/suprafață	EUR/buc.
500.649.01.2	Panou magnetic: alb / strat de acoperire din pulbere mat Magneți suport: lava / strat de acoperire din pulbere mat	143,26
500.649.JL.2	SD Panou magnetic: gri nisip / strat de acoperire din pulbere mat Magneți suport: lava / strat de acoperire din pulbere mat	143,26
500.649.JK.2	Panou magnetic: lava / strat de acoperire din pulbere mat Magneți suport: lava / strat de acoperire din pulbere mat	143,26
500.649.16.1	Panou magnetic: negru / strat de acoperire din pulbere mat Magneți suport: lava / strat de acoperire din pulbere mat	143,26

SD: Sfârșit de producție din March 2025

Posibilitate de combinare cu

- Mobilier mic Geberit Acanto cu un sertar și un sertar interior → p. 437
- Mobilier mic Geberit iCon, cu două sertare → p. 438
- Mobilier mic Geberit Smyle Square, cu două sertare → p. 440

Prize

Element de priză Geberit

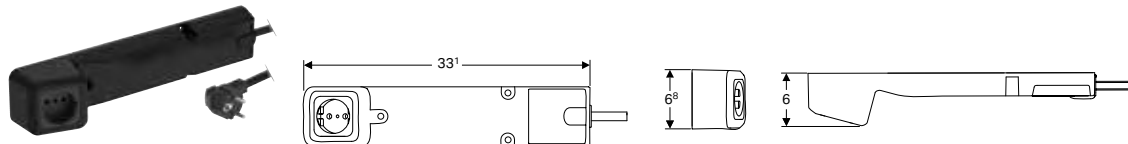

Cod art.	Priză	EUR/buc.
505.090.00.2	CEE 7/4	81,47



- Premisa pentru instalarea elementului de priză este o priză existentă în zona din spatele dulapului sub lavoar

Element de priză Geberit cu modul ComfortLight

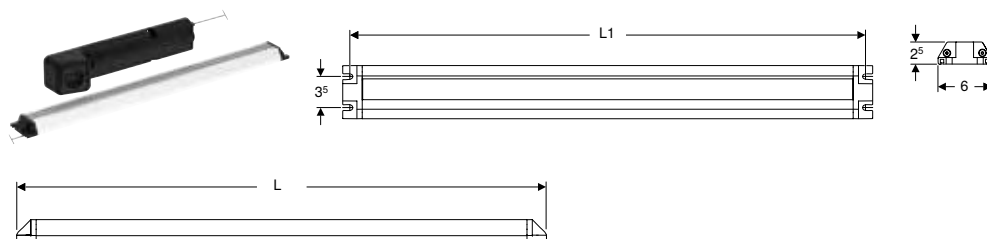

Cod art.	L [cm]	L1 [cm]	Priză	Pentru mobilier de lavoar cu lățime [cm]	EUR/buc.
505.091.00.2	34,8	33,2	CEE 7/4	60	302,54
505.093.00.2	59,8	58,2	CEE 7/4	75-90	314,19
505.095.00.2	89,8	88,2	CEE 7/4	105-120	325,82

De comandat suplimentar

- Unitate de alimentare cu energie electrică Geberit ONE pentru bus DALI pentru ComfortLight → p. 508

Posibilitate de combinare cu

- Dulap cu oglindă Geberit ONE cu ComfortLight și o ușă, montaj încastat, înălțime 90 cm → p. 497
- Dulap cu oglindă Geberit ONE cu nișă și ComfortLight, cu o ușă, montaj încastat, înălțime 90 cm → p. 500
- Dulap cu oglindă Geberit ONE cu ComfortLight și o ușă, montaj aparent, înălțime 90 cm → p. 498
- Dulap cu oglindă Geberit ONE cu ComfortLight și două uși, montaj încastat, înălțime 90 cm → p. 498
- Dulap cu oglindă Geberit ONE cu ComfortLight și două uși, montaj aparent, înălțime 90 cm → p. 499
- Dulap cu oglindă Geberit ONE cu nișă și ComfortLight, cu o ușă, montaj aparent, înălțime 90 cm → p. 501
- Dulap cu oglindă Geberit ONE cu nișă și ComfortLight, cu două uși, montaj încastat, înălțime 90 cm → p. 502
- Dulap cu oglindă Geberit ONE cu nișă și ComfortLight, cu două uși, montaj aparent, înălțime 90 cm → p. 503



- Premisa pentru instalarea elementului de priză Geberit cu modul ComfortLight este o alimentare de la rețea existentă în zona din spatele dulapului sub lavoar



Element de priză Geberit

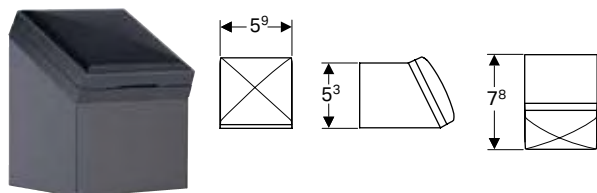

click & scan

Cod art.	Culoare/suprafață	EUR/buc.
501020000	Antracit	52,54

Element de priză Geberit cu interfață USB

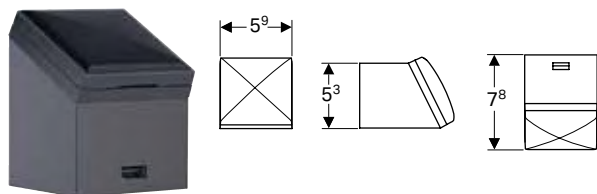

click & scan

Cod art.	Culoare/suprafață	EUR/buc.
501030000	Antracit	66,87

Alte accesorii

Mască de acoperire Geberit ONE pentru mobilier mic și element lateral, sticlă

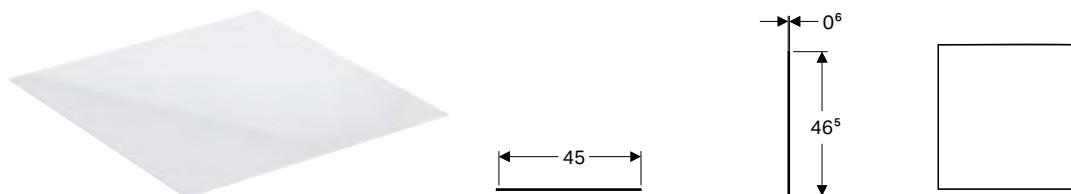

click & scan

Cod art.	Culoare/suprafață	B [cm]	H [cm]	T [cm]	EUR/buc.
505.082.00.1	Alb / Sticlă	45	0,6	46,5	46,55
505.082.00.2	Lava / Sticlă	45	0,6	46,5	46,55

Posibilitate de combinare cu

- Mobilier mic Geberit ONE, cu două sertare → p. 435
- Mobilier mic Geberit ONE, cu un sertar → p. 434
- Element lateral Geberit ONE → p. 435

Mască de acoperire Geberit ONE pentru mobilier mic și element lateral, piatră

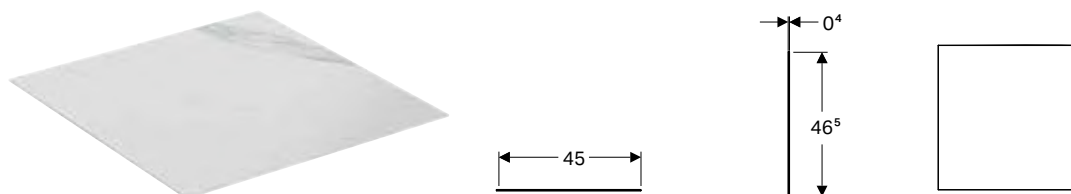

click & scan

Cod art.	Culoare/suprafață	B [cm]	H [cm]	T [cm]	EUR/buc.
505.080.00.1	Negru aspect de marmură / Mat	45	0,4	46,5	162,91
505.081.00.1	Alb aspect de marmură / Mat	45	0,4	46,5	162,91

Posibilitate de combinare cu

- Mobilier mic Geberit ONE, cu două sertare → p. 435
- Mobilier mic Geberit ONE, cu un sertar → p. 434
- Element lateral Geberit ONE → p. 435

Blat de sticlă Geberit Xeno²

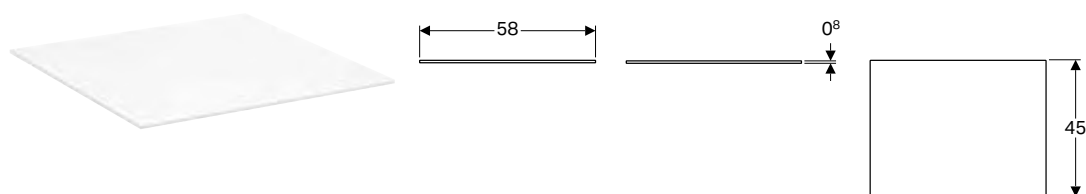

click & scan

Cod art.	B [cm]	H [cm]	T [cm]	EUR/buc.
500.524.00.1	58	0,8	45	49,67

Blat de sticlă Geberit Xeno²

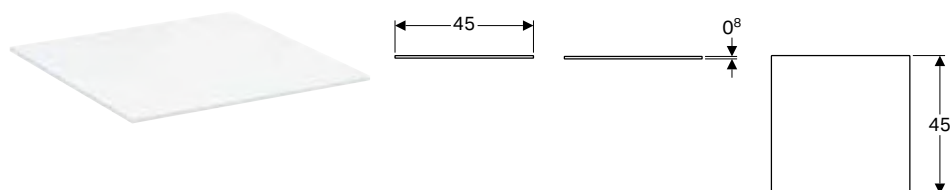

click & scan

Cod art.	B [cm]	H [cm]	T [cm]	EUR/buc.
500.523.00.1	45	0,8	45	40,13

Oglindă cu lupă Geberit

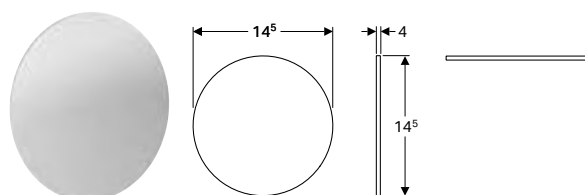

click & scan

Cod art.	EUR/buc.
510100000	28,67

Suport magnetic Geberit

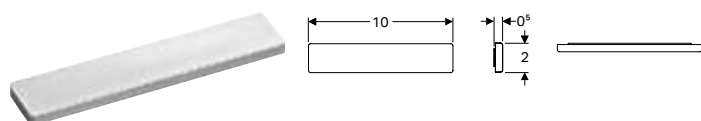

click & scan

Cod art.	B [cm]	H [cm]	T [cm]	EUR/buc.
510010000	10	2	0,5	27,37





Oglinzi și dulapuri cu oglindă

Oglindă	494
Cu iluminare integrată	494
Fără iluminare integrată	496
Dulapuri cu oglindă	497
Cu iluminare integrată	497
Fără iluminare integrată	507
Accesorii	508
Elemente de iluminare	508
Alte accesorii	508
Prize	509



Oglindă

Cu iluminare integrată

Oglindă cu iluminare Geberit Option Plus Square, cu iluminare directă și indirectă

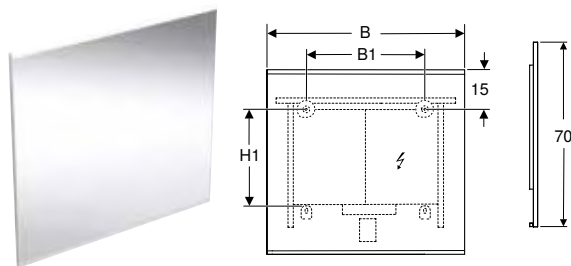

click & scan

Cod art.	Culoare/suprafață	B1 [cm]	H [cm]	H1 [cm]	T [cm]	Clasă de protecție	Putere con- sumată (W)	Putere consumată la încăl- zirea oglinzii [W]	Flux luminos (max./ deasupra/dedesubt) [lm]	EUR/buc.
B / lățime: 40 cm										
502.780.00.1	Aluminiu eloxat	20	70	46,5	3,2	I	14,8	17,5	1850	551,02
502.780.14.1	Negru mat / Aluminiu eloxat	20	70	46,5	3,2	I	14,8	17,5	1850	566,94
B / lățime: 60 cm										
502.781.00.1	Aluminiu eloxat	30	70	38,5	3,2	I	22,3	36	2850	570,91
502.781.14.1	Negru mat / Aluminiu eloxat	30	70	38,5	3,2	I	22,3	36	2850	586,83
B / lățime: 75 cm										
502.782.00.1	Aluminiu eloxat	45	70	38,5	3,2	I	28	35	3600	618,66
502.782.14.1	Negru mat / Aluminiu eloxat	45	70	38,5	3,2	I	28	35	3600	638,55
B / lățime: 90 cm										
502.783.00.1	Aluminiu eloxat	60	70	38,5	3,2	I	33,6	53,5	4350	660,43
502.783.14.1	Negru mat / Aluminiu eloxat	60	70	38,5	3,2	I	33,6	53,5	4350	680,32
B / lățime: 105 cm										
502.784.00.1	Aluminiu eloxat	75	70	38,5	3,2	I	45	53,5	5700	696,24
502.784.14.1	Negru mat / Aluminiu eloxat	75	70	38,5	3,2	I	45	53,5	5700	716,13
B / lățime: 120 cm										
502.785.00.1	Aluminiu eloxat	90	70	38,5	3,2	I	39,3	53,5	5000	751,94
502.785.14.1	Negru mat / Aluminiu eloxat	90	70	38,5	3,2	I	39,2	53,5	5000	771,83
B / lățime: 135 cm										
502.786.00.1	Aluminiu eloxat	105	70	38,5	3,2	I	50,6	52,5	6500	857,37
502.786.14.1	Negru mat / Aluminiu eloxat	105	70	38,5	3,2	I	50,6	53,5	6500	879,25
B / lățime: 160 cm										
502.787.00.1	Aluminiu eloxat	130	70	38,5	3,2	I	60,1	89,5	7750	964,78
502.787.14.1	Negru mat / Aluminiu eloxat	130	70	38,5	3,2	I	60,1	89,5	7750	994,62

Oglindă cu iluminare Geberit Xenos²

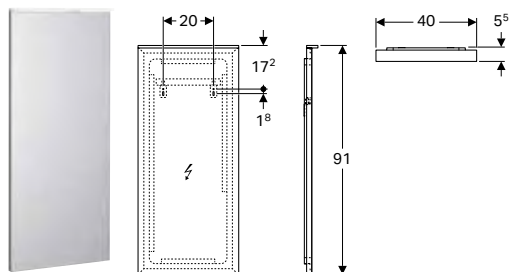

click & scan

Cod art.	Culoare/suprafață	B [cm]	B1 [cm]	H [cm]	T [cm]	Clasă de pro- tecție	Putere con- sumată (W)	Putere consumată la încălzirea oglinzii [W]	Flux luminos [lm]	EUR/buc.
500.520.00.1	Aluminiu lustruit	40	20	91	5,5	I	9,4	18	975	534,65

Oglindă cu iluminare Geberit Xeno², cu iluminare directă și indirectă

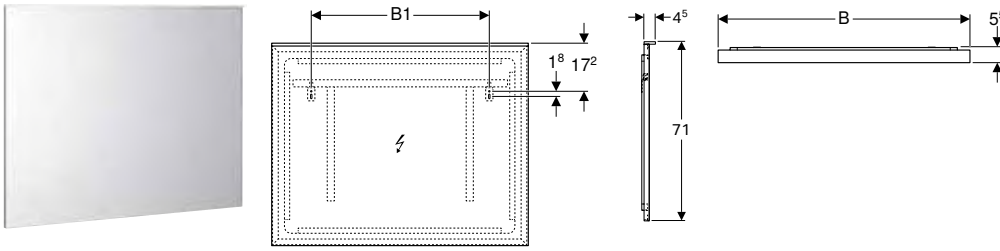

click & scan

Cod art.	Culoare/suprafață	B1 [cm]	H [cm]	T [cm]	Clasă de protecție	Putere consumată (W)	Putere consumată la încălzirea oglinzii [W]	Flux luminos [lm]	Flux luminos indirect [lm]	EUR/buc.
B / lățime: 60 cm										
500.521.00.1	Aluminiu lustruit	32,5	71	5,5	I	25	35	1495	1540	579,95
B / lățime: 90 cm										
500.522.00.1	Aluminiu lustruit	62,5	71	5,5	I	38,6	53	2275	1960	655,15
B / lățime: 120 cm										
500.519.00.1	Aluminiu lustruit	71,5	71	5,5	I	46	54	3055	2380	677,08
B / lățime: 140 cm										
500.203.00.1	Aluminiu lustruit	91,5	71	5,5	I	52	54	3575	2660	737,72
B / lățime: 160 cm										
500.204.00.1	Aluminiu lustruit	91,5	71	5,5	I	57,2	88	4095	2940	876,48

Oglindă cu iluminare Geberit Option Round, cu iluminare directă și indirectă

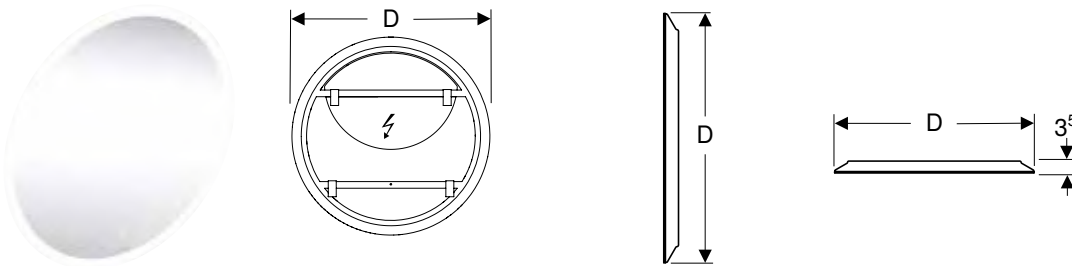

click & scan

Cod art.	D [cm]	B [cm]	H [cm]	T [cm]	Clasă de protecție	Putere consumată (W)	Flux luminos [lm]	EUR/buc.
502.796.00.1	50	50	50	3,5	II	38,9	4875	377,96
502.797.00.1	60	60	60	3,5	II	48,8	6045	427,69
502.798.00.1	75	75	75	3,5	II	62,2	7800	487,37
502.799.00.1	90	90	90	3,5	II	77,7	9750	556,99

Oglindă cu iluminare Geberit Option Oval, cu iluminare indirectă

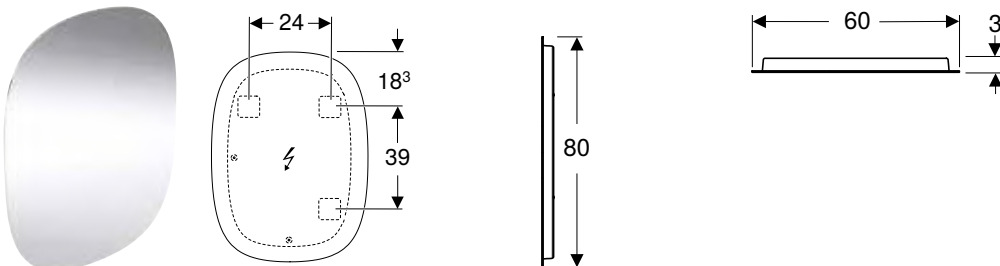

click & scan

Cod art.	B [cm]	B1 [cm]	H [cm]	H1 [cm]	T [cm]	Clasă de protecție	Putere consumată (W)	Flux luminos [lm]	EUR/buc.
502.800.00.1	60	24	80	39	3	II	23	850	278,49

Oglindă cu iluminare Geberit Option Basic Square, iluminare sus

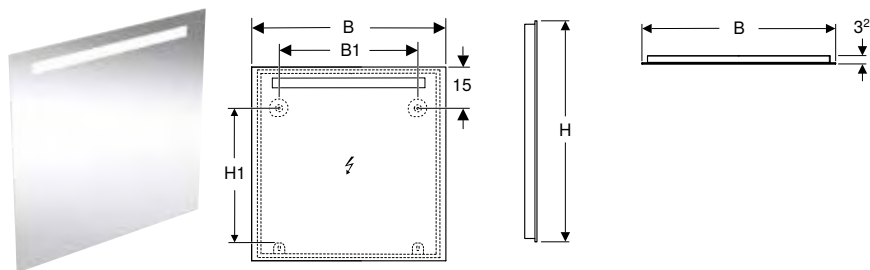

click & scan

Cod art.	Culoare/suprafață	B [cm]	B1 [cm]	H [cm]	H1 [cm]	T [cm]	Clasă de protecție	Putere consumată (W)	Flux luminos [lm]	EUR/buc.
502.803.00.1	Aluminiu eloxat	40	22	70	50,5	3,2	II	5	499	186,99
502.804.00.1	Aluminiu eloxat	50	30	70	50,5	3,2	II	6	539	194,95
502.805.00.1	Aluminiu eloxat	60	40	70	50,5	3,2	II	8	702	206,88
502.806.00.1	Aluminiu eloxat	70	50	70	50,5	3,2	II	9	881	214,84
502.807.00.1	Aluminiu eloxat	80	60	70	50,5	3,2	II	10	991	224,78
502.808.00.1	Aluminiu eloxat	90	70	70	50,5	3,2	II	12	1152	232,74
502.809.00.1	Aluminiu eloxat	100	80	70	50,5	3,2	II	12	1273	254,62
502.810.00.1	Aluminiu eloxat	120	100	70	50,5	3,2	II	14	1363	272,53
502.811.00.1	Aluminiu eloxat	140	120	70	50,5	3,2	II	16	1533	290,43
502.812.00.1	Aluminiu eloxat	60	40	90	70,5	3,2	II	7	702	248,66
502.813.00.1	Aluminiu eloxat	80	60	90	70,5	3,2	II	10	991	268,55
502.814.00.1	Aluminiu eloxat	100	80	90	70,5	3,2	II	12	1273	298,39
502.815.00.1	Aluminiu eloxat	120	100	90	70,5	3,2	II	14	1363	336,18
502.816.00.1	Aluminiu eloxat	140	120	90	70,5	3,2	II	16	1533	373,98

Fără iluminare integrată

Oglindă Geberit Selnova Square

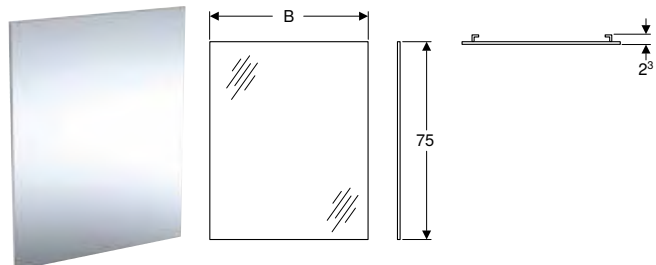

click & scan

Cod art.	B [cm]	H [cm]	T [cm]	EUR/buc.
502.891.00.1	60	75	1	58,61
502.892.00.1	80	75	1	69,87

Posibilitate de combinare cu

- Set lavoar mobilier Geberit Selnova Square, margine îngustă, cu mobilier și două sertare → p. 319
- Set lavoar încorporat Geberit Selnova Square cu mobilier și blat de lavoar, două sertare → p. 346
- Set lavoar mobilier Geberit Selnova Square, margine îngustă, cu mobilier și o ușă → p. 317
- Set lavoar mobilier Geberit Selnova Square, margine îngustă, cu mobilier și două uși → p. 318

Accesorii

- Prezentare generală accesorii – Mobilier pentru baie Geberit Selnova Square → p. 475

Dulapuri cu oglindă

Cu iluminare integrată

Dulap cu oglindă Geberit ONE cu ComfortLight și o ușă, montaj încadrat, înălțime 90 cm

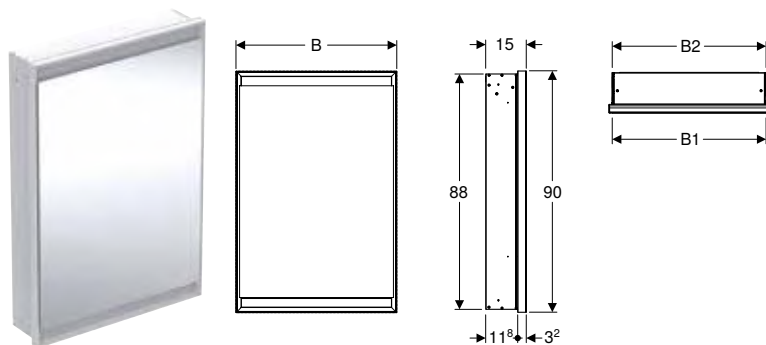

click & scan

Cod art.	Culoare/suprafață	B1 [cm]	B2 [cm]	H [cm]	H1 [cm]	T [cm]	T1 [cm]	T2 [cm]	Clasă de pro- tecție	Putere con- sumată (W)	Ușă	Flux luminos (max./ deasupra/dedesubt) [lm]	EUR/buc.
B / lățime: 60 cm													
505.800.00.1	Aluminiu eloxat	57,5	58	90	88	15	11,8	3,2	I	60	Deschidere stânga	3273 / 2552 / 721	1324,41
505.801.00.1	Aluminiu eloxat	57,5	58	90	88	15	11,8	3,2	I	60	Deschidere dreapta	3273 / 2552 / 721	1324,41
505.800.00.2	Alb / Aluminiu cu strat de acoperire pulverizat	57,5	58	90	88	15	11,8	3,2	I	60	Deschidere stânga	3273 / 2552 / 721	1324,41
505.801.00.2	Alb / Aluminiu cu strat de acoperire pulverizat	57,5	58	90	88	15	11,8	3,2	I	60	Deschidere dreapta	3273 / 2552 / 721	1324,41
505.800.00.7	Negru mat / Aluminiu cu strat de acoperire pulverizat	57,5	58	90	88	15	11,8	3,2	I	60	Deschidere stânga	3273 / 2552 / 721	1442,20
505.801.00.7	Negru mat / Aluminiu cu strat de acoperire pulverizat	57,5	58	90	88	15	11,8	3,2	I	60	Deschidere dreapta	3273 / 2552 / 721	1442,20

De comandat suplimentar

- Cutie de montaj Geberit ONE pentru dulap cu oglindă, înălțime de 90 cm → p. 36

Posibilitate de combinare cu

- Element de priză Geberit cu modul ComfortLight → p. 489

Accesorii

- Cadru de acoperire pentru dulap cu oglindă Geberit ONE, montaj încadrat → p. 508
- Suport magnetic Geberit → p. 491
- Oglindă cu lupă Geberit → p. 491
- Unitate de alimentare cu energie electrică Geberit ONE pentru bus DALI pentru ComfortLight → p. 508



- Acționare standard prin intermediul dulapului cu oglindă și al butonului cu montaj pe perete. Acționarea prin intermediul butonului cu montaj pe perete trebuie modificată corespunzător în Geberit HomeApp

Oglinzi și dulapuri cu oglindă

Dulapuri cu oglindă
Cu iluminare integrată

Dulap cu oglindă Geberit ONE cu ComfortLight și o ușă, montaj aparent, înălțime 90 cm

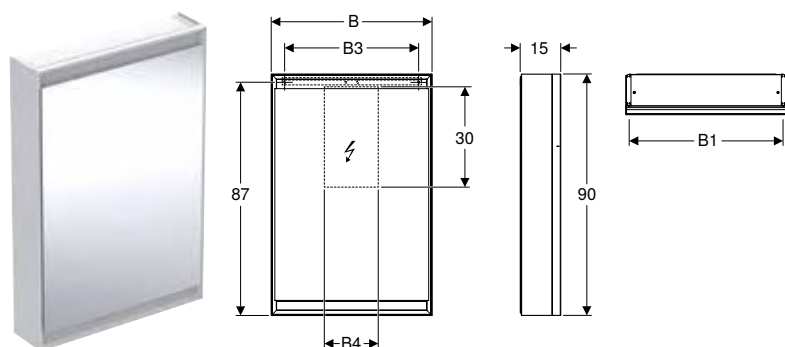

click & scan

Cod art.	Culoare/suprafață	B1 [cm]	B3 [cm]	B4 [cm]	H [cm]	T [cm]	Clasă de protecție	Putere consumată (W)	Ușă	Flux luminos (max./deasupra/dedesubt) [lm]	EUR/buc.
----------	-------------------	---------	---------	---------	--------	--------	--------------------	----------------------	-----	--	----------

B / lățime: 60 cm

505.810.00.1	Aluminiu eloxat	57,5	50	20	90	15	I	60	Deschidere stânga	3273 / 2552 / 721	1392,91
505.811.00.1	Aluminiu eloxat	57,5	50	20	90	15	I	60	Deschidere dreapta	3273 / 2552 / 721	1392,91
505.810.00.2	Alb / Aluminiu cu strat de acoperire pulverizat	57,5	50	20	90	15	I	60	Deschidere stânga	3273 / 2552 / 721	1392,91
505.811.00.2	Alb / Aluminiu cu strat de acoperire pulverizat	57,5	50	20	90	15	I	60	Deschidere dreapta	3273 / 2552 / 721	1392,91

Posibilitate de combinare cu

- Element de priză Geberit cu modul ComfortLight → p. 489

Accesorii

- Suport magnetic Geberit → p. 491
- Oglindă cu lupă Geberit → p. 491
- Unitate de alimentare cu energie electrică Geberit ONE pentru bus DALI pentru ComfortLight → p. 508



- Acționare standard prin intermediul dulapului cu oglindă și al butonului cu montaj pe perete. Acționarea prin intermediul butonului cu montaj pe perete trebuie modificată corespunzător în Geberit HomeApp

Dulap cu oglindă Geberit ONE cu ComfortLight și două uși, montaj încastat, înălțime 90 cm

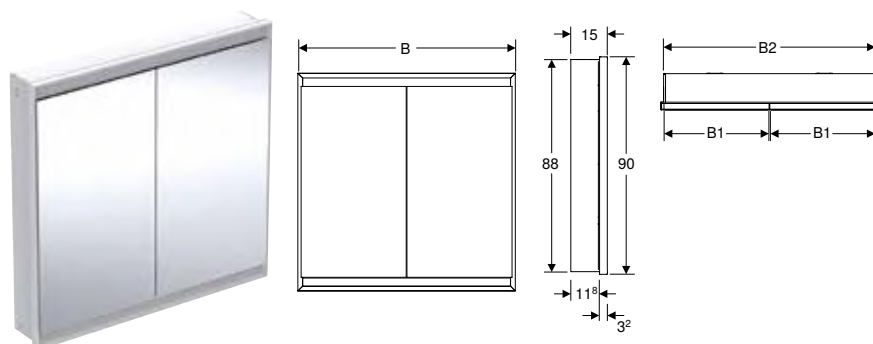

click & scan

Cod art.	Culoare/suprafață	B1 [cm]	B2 [cm]	H [cm]	H1 [cm]	T [cm]	T1 [cm]	T2 [cm]	Clasă de protecție	Putere consumată (W)	Flux luminos (max./deasupra/dedesubt) [lm]	EUR/buc.
----------	-------------------	---------	---------	--------	---------	--------	---------	---------	--------------------	----------------------	--	----------

B / lățime: 75 cm

505.802.00.1	Aluminiu eloxat	36	73	90	88	15	11,8	3,2	I	75	4165 / 3248 / 917	1415,74
505.802.00.2	Alb / Aluminiu cu strat de acoperire pulverizat	36	73	90	88	15	11,8	3,2	I	75	4165 / 3248 / 917	1415,74
505.802.00.7	Negru mat / Aluminiu cu strat de acoperire pulverizat	36	73	90	88	15	11,8	3,2	I	75	4165 / 3248 / 917	1571,51

B / lățime: 90 cm

505.803.00.1	Aluminiu eloxat	43,5	88	90	88	15	11,8	3,2	I	90	5058 / 3944 / 1114	1507,09
505.803.00.2	Alb / Aluminiu cu strat de acoperire pulverizat	43,5	88	90	88	15	11,8	3,2	I	90	5058 / 3944 / 1114	1507,09
505.803.00.7	Negru mat / Aluminiu cu strat de acoperire pulverizat	43,5	88	90	88	15	11,8	3,2	I	90	5058 / 3944 / 1114	1710,75

B / lățime: 105 cm

505.804.00.1	Aluminiu eloxat	51	103	90	88	15	11,8	3,2	I	105	5950 / 4640 / 1310	1621,27
505.804.00.2	Alb / Aluminiu cu strat de acoperire pulverizat	51	103	90	88	15	11,8	3,2	I	105	5950 / 4640 / 1310	1621,27
505.804.00.7	Negru mat / Aluminiu cu strat de acoperire pulverizat	51	103	90	88	15	11,8	3,2	I	105	5950 / 4640 / 1310	1850,00

Cod art.	Culoare/suprafață	B1 [cm]	B2 [cm]	H [cm]	H1 [cm]	T [cm]	T1 [cm]	T2 [cm]	Clasă de pro- tecție	Putere consuma- tă (W)	Flux luminos (max./ deasupra/dede- subt) [lm]	EUR/buc.
B / lățime: 120 cm												
505.805.00.1	Aluminiu eloxat	58,5	118	90	88	15	11,8	3,2	I	120	6843 / 5336 / 1507	1803,94
505.805.00.2	Alb / Aluminiu cu strat de acoperire pulverizat	58,5	118	90	88	15	11,8	3,2	I	120	6843 / 5336 / 1507	1803,94
505.805.00.7	Negru mat / Aluminiu cu strat de acoperire pulverizat	58,5	118	90	88	15	11,8	3,2	I	120	6843 / 5336 / 1507	2088,71

De comandat suplimentar

- Cutie de montaj Geberit ONE pentru dulap cu oglindă, înălțime de 90 cm → p. 36

Posibilitate de combinare cu

- Element de priză Geberit cu modul ComfortLight → p. 489

Accesorii

- Cadru de acoperire pentru dulap cu oglindă Geberit ONE, montaj încastrat → p. 508
- Suport magnetic Geberit → p. 491
- Oglindă cu lupă Geberit → p. 491
- Unitate de alimentare cu energie electrică Geberit ONE pentru bus DALI pentru ComfortLight → p. 508

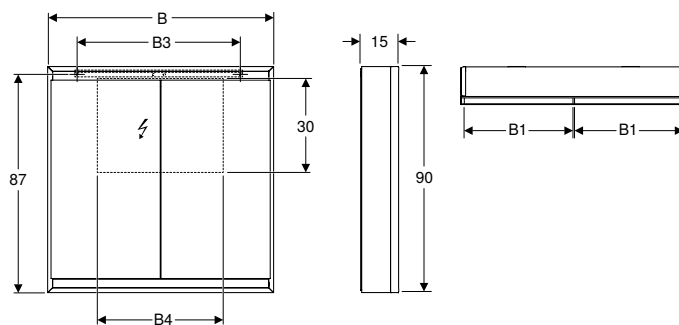

- Acționare standard prin intermediul dulapului cu oglindă și al butonului cu montaj pe perete. Acționarea prin intermediul butonului cu montaj pe perete trebuie modificată corespunzător în Geberit HomeApp

Dulap cu oglindă Geberit ONE cu ComfortLight și două uși, montaj aparent, înălțime 90 cm

click & scan

Cod art.	Culoare/suprafață	B1 [cm]	B3 [cm]	B4 [cm]	H [cm]	T [cm]	Clasă de protecție	Putere con- sumată (W)	Flux luminos (max./ deasupra/dedesubt) [lm]	EUR/buc.
B / lățime: 75 cm										
505.812.00.1	Aluminiu eloxat	36	65	35	90	15	I	75	4165 / 3248 / 917	1484,26
505.812.00.2	Alb / Aluminiu cu strat de acoperire pulverizat	36	65	35	90	15	I	75	4165 / 3248 / 917	1484,26
B / lățime: 90 cm										
505.813.00.1	Aluminiu eloxat	43,5	65	50	90	15	I	90	5058 / 3944 / 1114	1598,43
505.813.00.2	Alb / Aluminiu cu strat de acoperire pulverizat	43,5	65	50	90	15	I	90	5058 / 3944 / 1114	1598,43
B / lățime: 105 cm										
505.814.00.1	Aluminiu eloxat	51	95	65	90	15	I	105	5950 / 4640 / 1310	1735,42
505.814.00.2	Alb / Aluminiu cu strat de acoperire pulverizat	51	95	65	90	15	I	105	5950 / 4640 / 1310	1735,42
B / lățime: 120 cm										
505.815.00.1	Aluminiu eloxat	58,5	95	80	90	15	I	120	6843 / 5336 / 1507	1940,95
505.815.00.2	Alb / Aluminiu cu strat de acoperire pulverizat	58,5	95	80	90	15	I	120	6843 / 5336 / 1507	1940,95

Posibilitate de combinare cu

- Element de priză Geberit cu modul ComfortLight → p. 489

Accesorii

- Suport magnetic Geberit → p. 491
- Oglindă cu lupă Geberit → p. 491
- Unitate de alimentare cu energie electrică Geberit ONE pentru bus DALI pentru ComfortLight → p. 508



- Acționare standard prin intermediul dulapului cu oglindă și al butonului cu montaj pe perete. Acționarea prin intermediul butonului cu montaj pe perete trebuie modificată corespunzător în Geberit HomeApp

Oglinzi și dulapuri cu oglindă

Dulapuri cu oglindă
Cu iluminare integrată

Dulap cu oglindă Geberit ONE cu nișă și ComfortLight, cu o ușă, montaj încastat, înălțime 90 cm

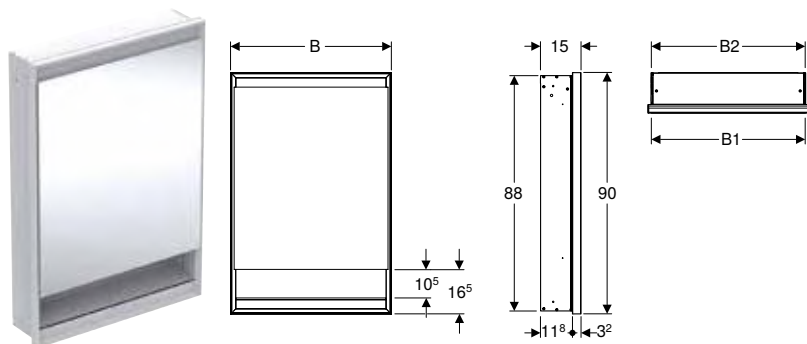

click & scan

Cod art.	Culoare/suprafață	B1 [cm]	B2 [cm]	H [cm]	H1 [cm]	H2 [cm]	T [cm]	T1 [cm]	T2 [cm]	Clasă de pro- tecție	Putere con- sumată (W)	Ușă	Flux luminos (max./ deasupra/dedesubt) [lm]	EUR/buc.
B / lățime: 60 cm														
505.820.00.1	Aluminiu eloxat	57,5	58	90	88	10,5	15	11,8	3,2	I	60	Deschidere stânga	3273 / 2552 / 721	1324,41
505.821.00.1	Aluminiu eloxat	57,5	58	90	88	10,5	15	11,8	3,2	I	60	Deschidere dreapta	3273 / 2552 / 721	1324,41
505.820.00.2	Alb / Aluminiu cu strat de acoperire pulverizat	57,5	58	90	88	10,5	15	11,8	3,2	I	60	Deschidere stânga	3273 / 2552 / 721	1324,41
505.821.00.2	Alb / Aluminiu cu strat de acoperire pulverizat	57,5	58	90	88	10,5	15	11,8	3,2	I	60	Deschidere dreapta	3273 / 2552 / 721	1324,41
505.820.00.7	Negru mat / Aluminiu cu strat de acoperire pulverizat	57,5	58	90	88	10,5	15	11,8	3,2	I	60	Deschidere stânga	3273 / 2552 / 721	1442,20
505.821.00.7	Negru mat / Aluminiu cu strat de acoperire pulverizat	57,5	58	90	88	10,5	15	11,8	3,2	I	60	Deschidere dreapta	3273 / 2552 / 721	1442,20

De comandat suplimentar

- Cutie de montaj Geberit ONE pentru dulap cu oglindă, înălțime de 90 cm → p. 36

Posibilitate de combinare cu

- Element de priză Geberit cu modul ComfortLight → p. 489

Accesorii

- Cadru de acoperire pentru dulap cu oglindă Geberit ONE, montaj încastat → p. 508
- Suport magnetic Geberit → p. 491
- Oglindă cu lupă Geberit → p. 491
- Unitate de alimentare cu energie electrică Geberit ONE pentru bus DALI pentru ComfortLight → p. 508

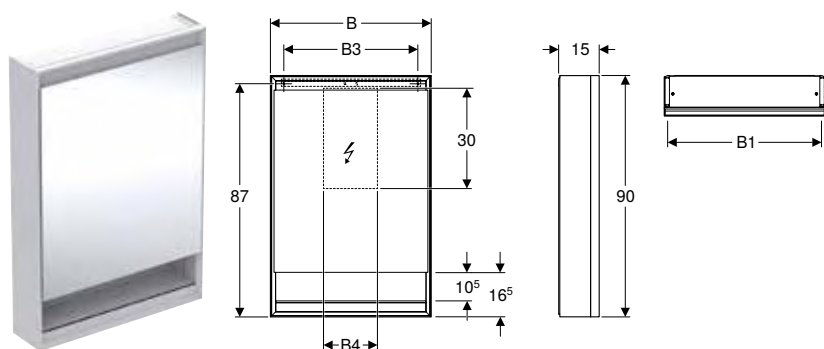

- Acționare standard prin intermediul dulapului cu oglindă și al butonului cu montaj pe perete. Acționarea prin intermediul butonului cu montaj pe perete trebuie modificată corespunzător în Geberit HomeApp

Dulap cu oglindă Geberit ONE cu nișă și ComfortLight, cu o ușă, montaj aparent, înălțime 90 cm

click & scan

Cod art.	Culoare/suprafață	B1 [cm]	B3 [cm]	B4 [cm]	H [cm]	H2 [cm]	T [cm]	Clasă de protecție	Putere con- sumată (W)	Ușă	Flux luminos (max./deasupra/ dedesubt) [lm]	EUR/buc.
B / lățime: 60 cm												
505.830.00.1	Aluminiu eloxat	57,5	50	20	90	10,5	15	I	60	Deschidere stânga	3273 / 2552 / 721	1392,91
505.831.00.1	Aluminiu eloxat	57,5	50	20	90	10,5	15	I	60	Deschidere dreapta	3273 / 2552 / 721	1392,91
505.830.00.2	Alb / Aluminiu cu strat de acoperire pulverizat	57,5	50	20	90	10,5	15	I	60	Deschidere stânga	3273 / 2552 / 721	1392,91
505.831.00.2	Alb / Aluminiu cu strat de acoperire pulverizat	57,5	50	20	90	10,5	15	I	60	Deschidere dreapta	3273 / 2552 / 721	1392,91

Posibilitate de combinare cu

- Element de priză Geberit cu modul ComfortLight → p. 489

Accesorii

- Suport magnetic Geberit → p. 491
- Oglindă cu lupă Geberit → p. 491
- Unitate de alimentare cu energie electrică Geberit ONE pentru bus DALI pentru ComfortLight → p. 508



- Acționare standard prin intermediul dulapului cu oglindă și al butonului cu montaj pe perete. Acționarea prin intermediul butonului cu montaj pe perete trebuie modificată corespunzător în Geberit HomeApp

Oglinzi și dulapuri cu oglindă

Dulapuri cu oglindă
Cu iluminare integrată

Dulap cu oglindă Geberit ONE cu nișă și ComfortLight, cu două uși, montaj încastrat, înălțime 90 cm

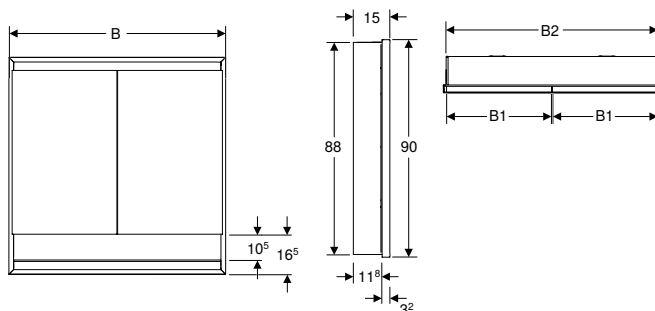

click & scan

Cod art.	Culoare/suprafață	B1 [cm]	B2 [cm]	H [cm]	H1 [cm]	H2 [cm]	T [cm]	T1 [cm]	T2 [cm]	Clasă de protecție	Putere con- sumată (W)	Flux luminos (max./dea- supra/dedesubt) [lm]	EUR/buc.
B / lățime: 75 cm													
505.822.00.1	Aluminiu eloxat	36	73	90	88	10,5	15	11,8	3,2	I	75	4165 / 3248 / 917	1415,74
505.822.00.2	Alb / Aluminiu cu strat de acoperire pulverizat	36	73	90	88	10,5	15	11,8	3,2	I	75	4165 / 3248 / 917	1415,74
505.822.00.7	Negru mat / Aluminiu cu strat de acoperire pulverizat	36	73	90	88	10,5	15	11,8	3,2	I	75	4165 / 3248 / 917	1571,51
B / lățime: 90 cm													
505.823.00.1	Aluminiu eloxat	43,5	88	90	88	10,5	15	11,8	3,2	I	90	5058 / 3944 / 1114	1507,09
505.823.00.2	Alb / Aluminiu cu strat de acoperire pulverizat	43,5	88	90	88	10,5	15	11,8	3,2	I	90	5058 / 3944 / 1114	1507,09
505.823.00.7	Negru mat / Aluminiu cu strat de acoperire pulverizat	43,5	88	90	88	10,5	15	11,8	3,2	I	90	5058 / 3944 / 1114	1710,75
B / lățime: 105 cm													
505.824.00.1	Aluminiu eloxat	51	103	90	88	10,5	15	11,8	3,2	I	105	5950 / 4640 / 1310	1621,27
505.824.00.2	Alb / Aluminiu cu strat de acoperire pulverizat	51	103	90	88	10,5	15	11,8	3,2	I	105	5950 / 4640 / 1310	1621,27
505.824.00.7	Negru mat / Aluminiu cu strat de acoperire pulverizat	51	103	90	88	10,5	15	11,8	3,2	I	105	5950 / 4640 / 1310	1850,00
B / lățime: 120 cm													
505.825.00.1	Aluminiu eloxat	58,5	118	90	88	10,5	15	11,8	3,2	I	120	6843 / 5336 / 1507	1803,94
505.825.00.2	Alb / Aluminiu cu strat de acoperire pulverizat	58,5	118	90	88	10,5	15	11,8	3,2	I	120	6843 / 5336 / 1507	1803,94
505.825.00.7	Negru mat / Aluminiu cu strat de acoperire pulverizat	58,5	118	90	88	10,5	15	11,8	3,2	I	120	6843 / 5336 / 1507	2088,71

De comandat suplimentar

- Cutie de montaj Geberit ONE pentru dulap cu oglindă, înălțime de 90 cm → p. 36

Posibilitate de combinare cu

- Element de priză Geberit cu modul ComfortLight → p. 489

Accesorii

- Cadru de acoperire pentru dulap cu oglindă Geberit ONE, montaj încastrat → p. 508
- Suport magnetic Geberit → p. 491
- Oglindă cu lupă Geberit → p. 491
- Unitate de alimentare cu energie electrică Geberit ONE pentru bus DALI pentru ComfortLight → p. 508

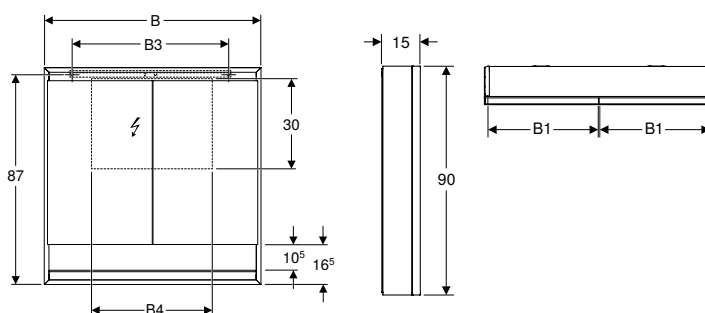

- Acționare standard prin intermediul dulapului cu oglindă și al butonului cu montaj pe perete. Acționarea prin intermediul butonului cu montaj pe perete trebuie modificată corespunzător în Geberit HomeApp

Dulap cu oglindă Geberit ONE cu nișă și ComfortLight, cu două uși, montaj aparent, înălțime 90 cm

click & scan

Cod art.	Culoare/suprafață	B1 [cm]	B3 [cm]	B4 [cm]	H [cm]	H2 [cm]	T [cm]	Clasă de protecție	Putere con- sumată (W)	Flux luminos (max./ deasupra/dedesubt) [lm]	EUR/buc.
B / lățime: 75 cm											
505.832.00.1	Aluminiu eloxat	36	65	35	90	10,5	15	I	75	4165 / 3248 / 917	1484,26
505.832.00.2	Alb / Aluminiu cu strat de acoperire pulverizat	36	65	35	90	10,5	15	I	75	4165 / 3248 / 917	1484,26
B / lățime: 90 cm											
505.833.00.1	Aluminiu eloxat	43,5	65	50	90	10,5	15	I	90	5058 / 3944 / 1114	1598,43
505.833.00.2	Alb / Aluminiu cu strat de acoperire pulverizat	43,5	65	50	90	10,5	15	I	90	5058 / 3944 / 1114	1598,43
B / lățime: 105 cm											
505.834.00.1	Aluminiu eloxat	51	95	65	90	10,5	15	I	105	5950 / 4640 / 1310	1735,42
505.834.00.2	Alb / Aluminiu cu strat de acoperire pulverizat	51	95	65	90	10,5	15	I	105	5950 / 4640 / 1310	1735,42
B / lățime: 120 cm											
505.835.00.1	Aluminiu eloxat	58,5	95	80	90	10,5	15	I	120	6843 / 5336 / 1507	1940,95
505.835.00.2	Alb / Aluminiu cu strat de acoperire pulverizat	58,5	95	80	90	10,5	15	I	120	6843 / 5336 / 1507	1940,95

Posibilitate de combinare cu

- Element de priză Geberit cu modul ComfortLight → p. 489

Acesorii

- Suport magnetic Geberit → p. 491
- Oglindă cu lupă Geberit → p. 491
- Unitate de alimentare cu energie electrică Geberit ONE pentru bus DALI pentru ComfortLight → p. 508



- Acționare standard prin intermediul dulapului cu oglindă și al butonului cu montaj pe perete. Acționarea prin intermediul butonului cu montaj pe perete trebuie modificată corespunzător în Geberit HomeApp

Oglinzi și dulapuri cu oglindă

Dulapuri cu oglindă
Cu iluminare integrată

Dulap cu oglindă Geberit Acanto, cu iluminare și două uși

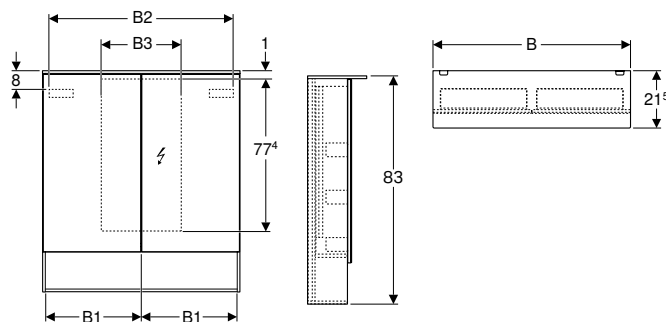

click & scan

Cod art.	Culoare/suprafață	B1 [cm]	B2 [cm]	H [cm]	T [cm]	Clasă de protecție	Putere consumată (W)	Flux luminos [lm]	EUR/buc.
B / lățime: 60 cm									
500.644.00.2	SD Corp: stejar mistic / melamină structură de lemn Uși: exterior reflectorizant	29,6	54,6	83	21,5	I	13,3	1855	811,68
B / lățime: 75 cm									
500.645.00.2	SD Corp: stejar mistic / melamină structură de lemn Uși: exterior reflectorizant	36,8	69	83	21,5	I	15	2100	895,17
B / lățime: 90 cm									
500.646.00.2	SD Corp: stejar mistic / melamină structură de lemn Uși: exterior reflectorizant	44,3	84	83	21,5	I	16,5	2310	978,74

SD: Sfârșit de producție din December 2024

Posibilitate de combinare cu

- Mobilier Geberit Acanto pentru lavoar, cu un sertar, un sertar interior și sifon → p. 412
- Mobilier Geberit Acanto pentru lavoar, cu un sertar și un sertar interior, proiecție mică, cu sifon → p. 414
- Etajeră de perete Geberit Acanto → p. 450

Accesorii

- Privire de ansamblu asupra accesoriilor – Mobilă de baie Geberit Acanto → p. 461

Dulap cu oglindă Geberit Option Plus, cu iluminare și două uși

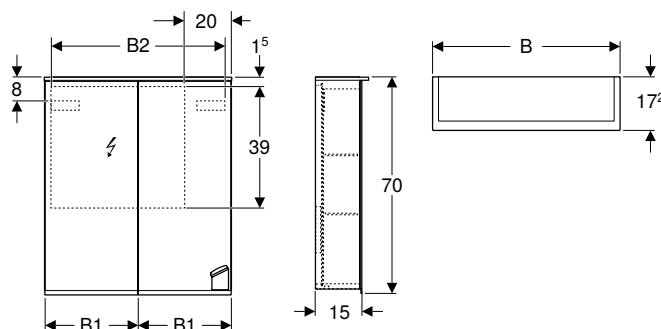

click & scan

Cod art.	Culoare/suprafață	B [cm]	B1 [cm]	B2 [cm]	H [cm]	T [cm]	Clasă de protecție	Putere consumată (W)	Flux luminos [lm]	EUR/buc.
500.593.00.1	Corp: exterior reflectorizant Uși: interior și exterior reflectorizant	60	29,8	54,5	70	17,2	I	10	1050	708,99
500.206.00.1	Corp: exterior reflectorizant Uși: interior și exterior reflectorizant	75	37,3	69,6	70	17,2	I	12,25	1260	787,75

Accesorii

- Suport magnetic Geberit → p. 491
- Oglindă cu lupă Geberit → p. 491

Dulap cu oglindă Geberit Option Plus, cu iluminare și trei uși

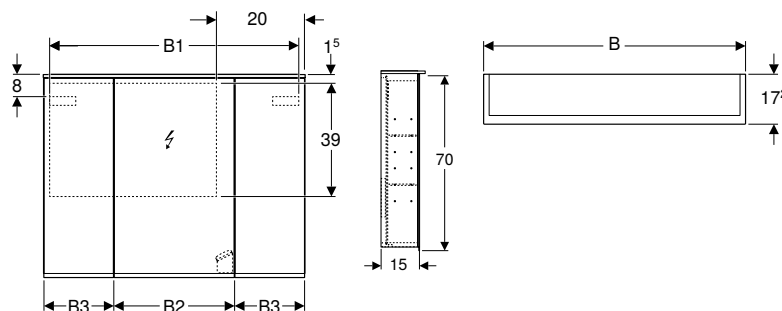

click & scan

Cod art.	Culoare/suprafață	B [cm]	B1 [cm]	B2 [cm]	B3 [cm]	H [cm]	T [cm]	Clasă de protecție	Putere consumată (W)	Flux luminos [lm]	EUR/buc.
500.594.00.1	Corp: exterior reflectorizant Uși: interior și exterior reflectorizant	90	86,4	41,4	24	70	17,2	I	14,5	1470	844,10
500.592.00.1	Corp: exterior reflectorizant Uși: interior și exterior reflectorizant	120	114,6	49,4	35	70	17,2	I	19	1890	988,49

Accesorii

- Suport magnetic Geberit → p. 491
- Oglindă cu lupă Geberit → p. 491



- O priză de alimentare pentru dulap cu oglindă 90 cm
- Două prize pentru dulapul cu oglindă 120 cm

Dulap cu oglindă Geberit Option, cu iluminare și două uși

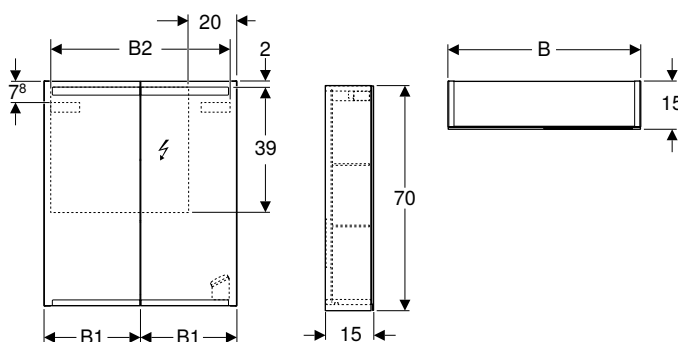

click & scan

Cod art.	Culoare/suprafață	B [cm]	B1 [cm]	B2 [cm]	H [cm]	T [cm]	Clasă de protecție	Putere consumată (W)	Flux luminos [lm]	EUR/buc.
500.582.00.1	Corp: exterior reflectorizant Uși: interior și exterior reflectorizant	60	29,8	54,2	70	15	I	9,65	935	548,10
500.205.00.1	Corp: exterior reflectorizant Uși: interior și exterior reflectorizant	75	37,3	69,6	70	15	I	12,35	1190	608,73
500.583.00.1	Corp: exterior reflectorizant Uși: interior și exterior reflectorizant	90	44,8	84,2	70	15	I	15,05	1445	613,30

Accesorii

- Suport magnetic Geberit → p. 491
- Oglindă cu lupă Geberit → p. 491

Oglinzi și dulapuri cu oglindă

Dulapuri cu oglindă
Cu iluminare integrată

Dulap cu oglindă Geberit Option, cu iluminare și trei uși

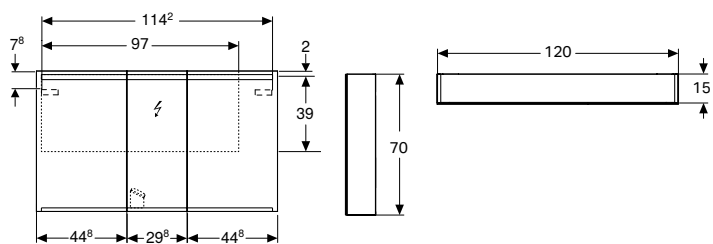

click & scan

Cod art.	Culoare/suprafață	B [cm]	H [cm]	T [cm]	Clasă de protecție	Putere consumată (W)	Flux luminos [lm]	EUR/buc.
500.207.00.1	Corp: exterior reflectorizant Uși: interior și exterior reflectorizant	120	70	15	I	20,45	1995	763,88

Accesorii

- Suport magnetic Geberit → p. 491
- Oglindă cu lupă Geberit → p. 491

Dulap cu oglindă Geberit Option Basic, cu iluminare și două uși

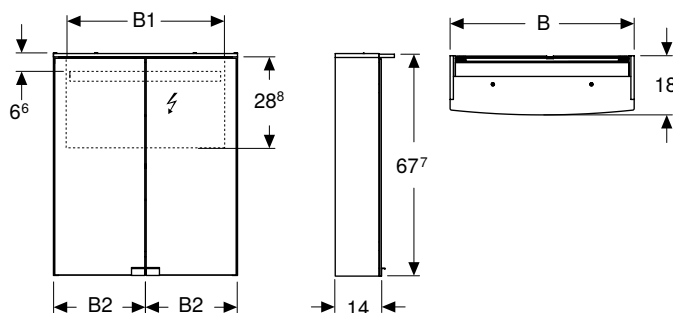

click & scan

Cod art.	Culoare/suprafață	B [cm]	B1 [cm]	B2 [cm]	H [cm]	T [cm]	Clasă de protecție	Putere consumată (W)	Flux luminos [lm]	EUR/buc.
500.257.00.1	Corp: alb mat / cu strat de acoperire din melamină Uși: interior și exterior reflectorizant	50	46,8	24,7	67,7	18	I	9	1170	405,84
500.258.00.1	Corp: alb mat / cu strat de acoperire din melamină Uși: interior și exterior reflectorizant	56	52,8	27,7	67,7	18	I	10	1300	417,80
500.273.00.1	Corp: alb mat / cu strat de acoperire din melamină Uși: interior și exterior reflectorizant	60	56,8	29,7	67,7	18	I	11	1430	429,71

Accesorii

- Suport magnetic Geberit → p. 491
- Oglindă cu lupă Geberit → p. 491

Fără iluminare integrată

Dulap cu oglindă Geberit Selnova Square, cu două uși

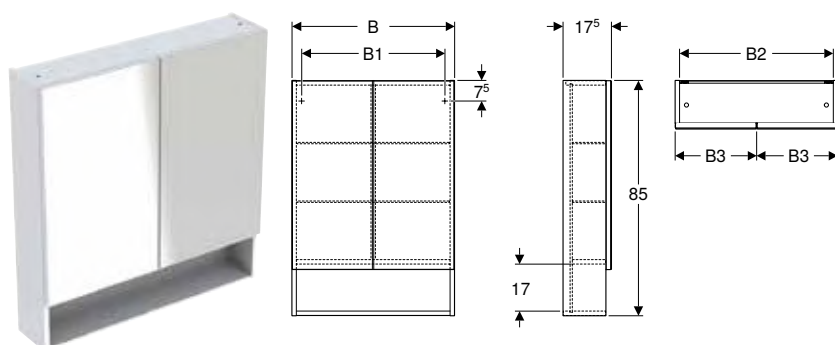

click & scan

Cod art.	Culoare/suprafață	B1 [cm]	B2 [cm]	B3 [cm]	H [cm]	T [cm]	Număr de prize	EUR/buc.
B / lățime: 58,8 cm								
501.264.00.1	Alb / Vopsit foarte lucios	51,8	55,6	29,1	85	17,5	0	220,15
501.265.00.1 *	Lava / Vopsit mat	51,8	55,6	29,1	85	17,5	0	220,15
501.266.00.1	Nuc american Hickory / Melamină structură lemnoasă	51,8	55,6	29,1	85	17,5	0	208,56
501.267.00.1 *	Nuc american Hickory deschis / Melamină structură lemnoasă	51,8	55,6	29,1	85	17,5	0	208,56
B / lățime: 78,8 cm								
501.268.00.1	Alb / Vopsit foarte lucios	71,8	75,6	39,1	85	17,5	0	266,51
501.269.00.1 *	Lava / Vopsit mat	71,8	75,6	39,1	85	17,5	0	266,51
501.270.00.1	Nuc american Hickory / Melamină structură lemnoasă	71,8	75,6	39,1	85	17,5	0	254,92
501.271.00.1 *	Nuc american Hickory deschis / Melamină structură lemnoasă	71,8	75,6	39,1	85	17,5	0	254,92

* Producție orientată spre comenzi

Posibilitate de combinare cu

- Set lavoar mobilier Geberit Selnova Square, margine îngustă, cu mobilier și o ușă → p. 317
- Set lavoar mobilier Geberit Selnova Square, margine îngustă, cu mobilier și două uși → p. 318
- Set lavoar mobilier Geberit Selnova Square, margine îngustă, cu mobilier și două sertare → p. 319
- Set lavoar încorporat Geberit Selnova Square cu mobilier și blat de lavoar, două sertare → p. 346
- Mobilier mic Geberit Selnova Square, cu o ușă → p. 441
- Dulap de înălțime medie Geberit Selnova Square, cu o ușă → p. 447

Accesorii

- Prezentare generală accesorii – Mobilier pentru baie Geberit Selnova Square → p. 475

Accesorii

Elemente de iluminare

Becuri Geberit pentru dulap cu oglindă

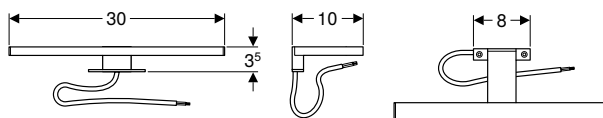

click & scan

Cod art.	Culoare/suprafață	Clasă de protecție	Putere consumată (W)	EUR/buc.
501.280.00.1	Optică cromată	II	6	46,37

Unitate de alimentare cu energie electrică Geberit ONE pentru bus DALI pentru ComfortLight

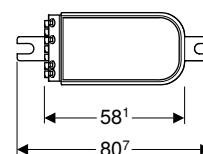
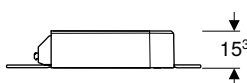

click & scan

Cod art.	EUR/buc.
502.829.00.1	112,39

Alte accesorii

Cadru de acoperire pentru dulap cu oglindă Geberit ONE, montaj încastat

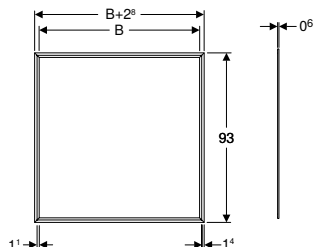
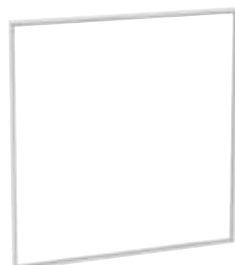

click & scan

Cod art.	Culoare/suprafață	EUR/buc.
B / lățime: 60 cm		
505.841.00.1	Alb / Aluminu cu strat de acoperire pulverizat	96,80
505.841.00.2	Aluminu eloxat	96,80
505.841.00.3	Negru mat / Aluminu cu strat de acoperire pulverizat	96,02
B / lățime: 75 cm		
505.842.00.1	Alb / Aluminu cu strat de acoperire pulverizat	103,61
505.842.00.2	Aluminu eloxat	103,61
505.842.00.3	Negru mat / Aluminu cu strat de acoperire pulverizat	102,78
B / lățime: 90 cm		
505.843.00.1	Alb / Aluminu cu strat de acoperire pulverizat	112,70
505.843.00.2	Aluminu eloxat	112,70
505.843.00.3	Negru mat / Aluminu cu strat de acoperire pulverizat	111,80
B / lățime: 105 cm		
505.844.00.1	Alb / Aluminu cu strat de acoperire pulverizat	124,06
505.844.00.2	Aluminu eloxat	124,06
505.844.00.3	Negru mat / Aluminu cu strat de acoperire pulverizat	123,06
B / lățime: 120 cm		
505.845.00.1	Alb / Aluminu cu strat de acoperire pulverizat	135,42
505.845.00.2	Aluminu eloxat	135,42
505.845.00.3	Negru mat / Aluminu cu strat de acoperire pulverizat	134,34

Suport magnetic Geberit

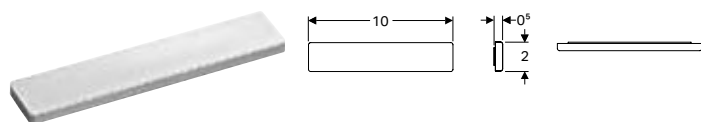
[click & scan](#)
EUR/buc.

Cod art.	B [cm]	H [cm]	T [cm]	EUR/buc.
510010000	10	2	0,5	27,37

Oglindă cu lupă Geberit

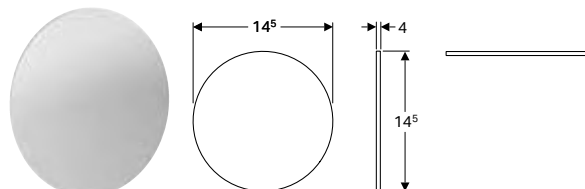
[click & scan](#)

Cod art.	EUR/buc.
510100000	34,23

Prize

Element de priză Geberit

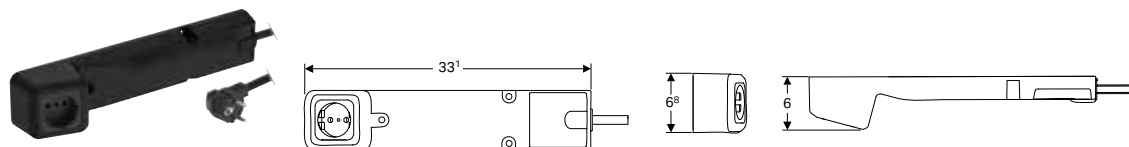

[click & scan](#)

Cod art.	Priză	EUR/buc.
505.090.00.2	CEE 7/4	81,47

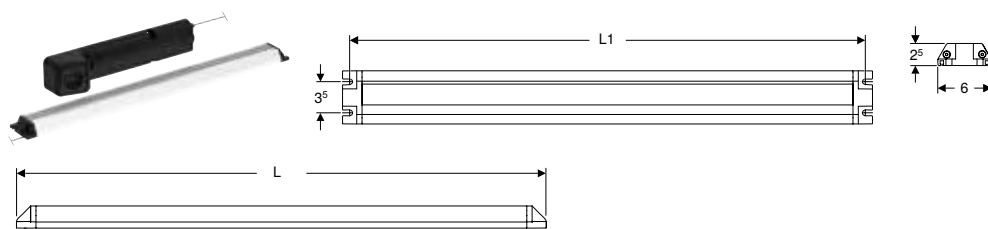

- Premisa pentru instalarea elementului de priză este o priză existentă în zona din spatele dulapului sub lavoar

Element de priză Geberit cu modul ComfortLight



click & scan

Cod art.	L [cm]	L1 [cm]	Priză	Pentru mobilier de lavoar cu lățime [cm]	EUR/buc.
505.091.00.2	34,8	33,2	CEE 7/4	60	302,54
505.093.00.2	59,8	58,2	CEE 7/4	75-90	314,19
505.095.00.2	89,8	88,2	CEE 7/4	105-120	325,82

De comandat suplimentar

- Unitate de alimentare cu energie electrică Geberit ONE pentru bus DALI pentru ComfortLight → p. 508

Posibilitate de combinare cu

- Dulap cu oglindă Geberit ONE cu ComfortLight și o ușă, montaj încastrat, înălțime 90 cm → p. 497
- Dulap cu oglindă Geberit ONE cu nișă și ComfortLight, cu o ușă, montaj încastrat, înălțime 90 cm → p. 500
- Dulap cu oglindă Geberit ONE cu ComfortLight și o ușă, montaj aparent, înălțime 90 cm → p. 498
- Dulap cu oglindă Geberit ONE cu ComfortLight și două uși, montaj încastrat, înălțime 90 cm → p. 498
- Dulap cu oglindă Geberit ONE cu ComfortLight și două uși, montaj aparent, înălțime 90 cm → p. 499
- Dulap cu oglindă Geberit ONE cu nișă și ComfortLight, cu o ușă, montaj aparent, înălțime 90 cm → p. 501
- Dulap cu oglindă Geberit ONE cu nișă și ComfortLight, cu două uși, montaj încastrat, înălțime 90 cm → p. 502
- Dulap cu oglindă Geberit ONE cu nișă și ComfortLight, cu două uși, montaj aparent, înălțime 90 cm → p. 503



- Premisa pentru instalarea elementului de priză Geberit cu modul ComfortLight este o alimentare de la rețea existentă în zona din spatele dulapului sub lavoar

Element de priză Geberit

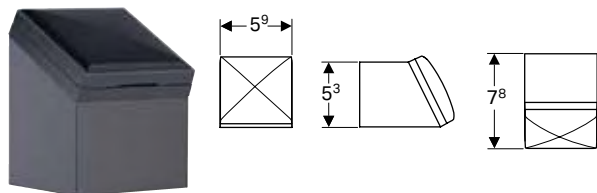

click & scan

Cod art.	Culoare/suprafață	EUR/buc.
501020000	Antracit	52,54

Element de priză Geberit cu interfață USB

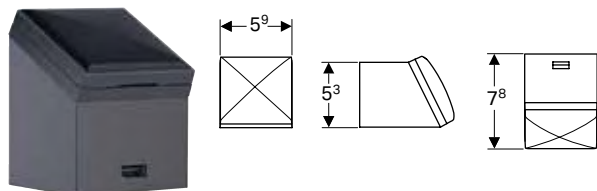

click & scan

Cod art.	Culoare/suprafață	EUR/buc.
501030000	Antracit	66,87





Armături













Baterii de lavoar.....	514
Prezentare generală a gamei de produse – Baterii cu montaj stativ Geberit pentru lavoare.....	515
Prezentare generală a gamei de produse – Baterii cu montaj pe perete Geberit pentru lavoare	519
Montaj stativ, alimentare electrică de la rețea.....	520
Montaj stativ, alimentare de la baterie	525
Montaj stativ, alimentare de la generator	530
Montaj stativ, mixer rece-cald cu un mâner	532
Montaj pe perete, alimentare electrică de la rețea.....	534
Montaj pe perete, alimentare de la baterie	536
Montaj pe perete, alimentare de la generator	538
Montaj pe perete, mixer cu două butoane de reglare rece-cald	539
Accesorii.....	540
Pentru bateriile de lavoar	540

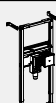

Baterii de lavoar

Prezentare generală a gamei de produse – Baterii cu montaj stativ Geberit pentru lavoare

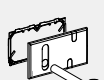



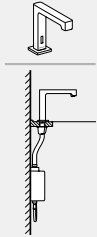
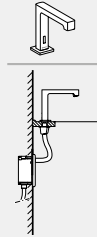
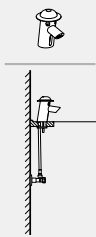
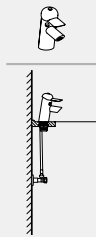















Geberit România, Versiune: December 2023

Variantă		Tip 185	Tip 186	Piave						
										
		Cromat lucios	Cromat lucios	Cromat lucios	Negru mat	Aspect oțel inoxidabil	Cromat lucios	Negru mat	Aspect oțel inoxidabil	
Alimentare de la baterie	Apă rece/de amestec, fără mixer	116.235.21.1	116.236.21.1	116.163.21.1	116.163.14.1	116.163.SN.1	116.183.21.1	116.183.14.1	116.183.SN.1	
	Apă rece și caldă, cu mixer	116.245.21.1	116.246.21.1	116.164.21.1	116.164.14.1	116.164.SN.1	116.184.21.1	116.184.14.1	116.184.SN.1	
	Apă rece și caldă, cu mixer și buton de reglare rece-cald	116.255.21.1	116.256.21.1							
	Apă rece și apă caldă, cu mixer cu termostat			116.168.21.1	116.168.14.1	116.168.SN.1	116.188.21.1	116.188.14.1	116.188.SN.1	
Alimentare de la rețea	Apă rece/de amestec, fără mixer	116.135.21.1	116.136.21.1	116.161.21.1	116.161.14.1	116.161.SN.1	116.181.21.1	116.181.14.1	116.181.SN.1	
	Apă rece și caldă, cu mixer	116.145.21.1	116.146.21.1	116.162.21.1	116.162.14.1	116.162.SN.1	116.182.21.1	116.182.14.1	116.182.SN.1	
	Apă rece și caldă, cu mixer și buton de reglare rece-cald	116.155.21.1	116.156.21.1							
	Apă rece și apă caldă, cu mixer cu termostat			116.167.21.1	116.167.14.1	116.167.SN.1	116.187.21.1	116.187.14.1	116.187.SN.1	
Alimentare de la generator	Apă rece/de amestec, fără mixer	116.335.21.1	116.336.21.1	116.165.21.1	116.165.14.1	116.165.SN.1	116.185.21.1	116.185.14.1	116.185.SN.1	
	Apă rece și caldă, cu mixer	116.365.21.1	116.366.21.1	116.166.21.1	116.166.14.1	116.166.SN.1	116.186.21.1	116.186.14.1	116.186.SN.1	
Mixer cu o sigură manetă	Apă rece și caldă, cu mixer									
Se comandă suplimentar pentru instalarea în construcție - alegeți o opțiune										
Instalare Duofix	111.553.00.1 Element de instalare Geberit Duofix pentru lavoar, 112 cm, baterie cu montaj stativ electronic cu casetă funcțională încastrată						✓	✓	✓	
	111.563.00.1 Element de instalare Geberit Duofix pentru lavoar, 112 cm, baterie cu montaj stativ electronic cu casetă funcțională încastrată și sifon încastrat						✓	✓	✓	
Construcție cu pereți de cărămidă	116.130.00.1 Kit de instalare Geberit pentru baterie de lavoare Piave și Brenta, montaj stativ, cu casetă funcțională încastrată						✓	✓	✓	
Se comandă suplimentar - necesar în funcție de opțiunea aleasă pentru instalarea în construcție										
Capace de protecție	116.425.11.1 Capac de protecție Geberit pentru caseta funcțională încastrată						✓	✓	✓	
	116.426.11.1 Capac de protecție Geberit pentru caseta funcțională încastrată și sifonul încastrat						Exclusiv pentru utilizare cu Geberit Duofix	Exclusiv pentru utilizare cu Geberit Duofix	Exclusiv pentru utilizare cu Geberit Duofix	
Accesorii										
Cablu prelungitor Geberit pentru bloc de alimentare de la rețea, pentru baterii de lavoar tip 8x și 18x	242.349.00.1		✓	✓						

Brenta						Bambini			
									
Cromat lucios	Negru mat	Aspect oțel inoxidabil	Cromat lucios	Negru mat	Aspect oțel inoxidabil	multicolor	culoare neutră	multicolor	culoare neutră
116.173.21.1	116.173.14.1	116.173.SN.1	116.193.21.1	116.193.14.1	116.193.SN.1				
116.174.21.1	116.174.14.1	116.174.SN.1	116.194.21.1	116.194.14.1	116.194.SN.1	577650000	116.208.21.1		
116.178.21.1	116.178.14.1	116.178.SN.1	116.198.21.1	116.198.14.1	116.198.SN.1				
116.171.21.1	116.171.14.1	116.171.SN.1	116.191.21.1	116.191.14.1	116.191.SN.1				
116.172.21.1	116.172.14.1	116.172.SN.1	116.192.21.1	116.192.14.1	116.192.SN.1	577660000	116.209.21.1		
116.177.21.1	116.177.14.1	116.177.SN.1	116.197.21.1	116.197.14.1	116.197.SN.1				
116.175.21.1	116.175.14.1	116.175.SN.1	116.195.21.1	116.195.14.1	116.195.SN.1				
116.176.21.1	116.176.14.1	116.176.SN.1	116.196.21.1	116.196.14.1	116.196.SN.1			571600000	116.207.21.1
			✓	✓	✓				
			✓	✓	✓				
			✓	✓	✓				
			✓	✓	✓				
			Exclusiv pentru utilizare cu Geberit Duofix	Exclusiv pentru utilizare cu Geberit Duofix	Exclusiv pentru utilizare cu Geberit Duofix				



Geberit România, Versiune: December 2023

Varianta				Tip 185	Tip 186	Piave						
												
Perlator Geberit pentru baterii de lavoar tip 6x, 8x și 18x	242.307.21.1	6,0 l/min, rabatabil		✓	✓							
	242.834.21.1	3,8 l/min		✓	✓							
	242.645.21.1	1,9 l/min		✓ ¹⁾	✓ ¹⁾							
	243.626.21.1	1,3 l/min		✓ ¹⁾	✓ ¹⁾							
Perlator Geberit pentru baterii de lavoar Piave și Brenta	243.625.00.1	5,0 l/min				✓ ²⁾	✓ ²⁾	✓ ²⁾	✓ ²⁾	✓ ²⁾	✓ ²⁾	
	243.635.00.1	5 l/min, pivotant				✓	✓	✓	✓	✓	✓	
	243.636.00.1	3,8 l/min, pulverizare				✓	✓	✓	✓	✓	✓	
	243.637.00.1	1,9 l/min, spray				✓ ¹⁾	✓ ¹⁾	✓ ¹⁾	✓ ¹⁾	✓ ¹⁾	✓ ¹⁾	
	243.638.00.1	1,3 l/min, spray				✓ ¹⁾	✓ ¹⁾	✓ ¹⁾	✓ ¹⁾	✓ ¹⁾	✓ ¹⁾	
Regulator de jet Geberit Bambini pentru baterie de lavoar	571410000	5,7 l/min, rabatabil										
Minitermostat Geberit Bambini pentru baterie de lavoar	599113000			✓	✓	✓	✓	✓				



✓ Compatibil

¹⁾ Neadecvat pentru generator



²⁾ Inclus deja în lista elementelor livrate

Prezentare generală a gamei de produse – Baterii cu montaj pe perete Geberit pentru lavoare





Geberit România, Versiune: December 2023

Variantă	Piave			Piave			Brenta			
										
	Lungime 17 cm			Lungime 22 cm			Lungime 17 cm			
		Cromat lucios	Negru mat	Aspect oțel inoxidabil	Cromat lucios	Negru mat	Aspect oțel inoxidabil	Cromat lucios	Negru mat	Aspect oțel inoxidabil
Alimentare de la baterie	Apă rece/de amestec, fără mixer	116.263.21.1	116.263.14.1	116.263.SN.1	116.283.21.1	116.283.14.1	116.283.SN.1	116.273.21.1	116.273.14.1	116.273.SN.1
	Apă rece și caldă, cu mixer	116.264.21.1	116.264.14.1	116.264.SN.1	116.284.21.1	116.284.14.1	116.284.SN.1	116.274.21.1	116.274.14.1	116.274.SN.1
	Apă rece și apă caldă, cu mixer cu termostat	116.268.21.1	116.268.14.1	116.268.SN.1	116.288.21.1	116.288.14.1	116.288.SN.1	116.278.21.1	116.278.14.1	116.278.SN.1
Alimentare de la rețea	Apă rece/de amestec, fără mixer	116.261.21.1	116.261.14.1	116.261.SN.1	116.281.21.1	116.281.14.1	116.281.SN.1	116.271.21.1	116.271.14.1	116.271.SN.1
	Apă rece și caldă, cu mixer	116.262.21.1	116.262.14.1	116.262.SN.1	116.282.21.1	116.282.14.1	116.282.SN.1	116.272.21.1	116.272.14.1	116.272.SN.1
	Apă rece și apă caldă, cu mixer cu termostat	116.267.21.1	116.267.14.1	116.267.SN.1	116.287.21.1	116.287.14.1	116.287.SN.1	116.277.21.1	116.277.14.1	116.277.SN.1
Alimentare de la generator	Apă rece/de amestec, fără mixer	116.265.21.1	116.265.14.1	116.265.SN.1	116.285.21.1	116.285.14.1	116.285.SN.1	116.275.21.1	116.275.14.1	116.275.SN.1
	Apă rece și caldă, cu mixer	116.266.21.1	116.266.14.1	116.266.SN.1	116.286.21.1	116.286.14.1	116.286.SN.1	116.276.21.1	116.276.14.1	116.276.SN.1
Mixer cu două butoane de reglare rece-cald	Apă rece și caldă, cu mixer									

Se comandă suplimentar pentru instalarea în construcție - alegeți o opțiune

Instalare Duofix	111.560.00.1 Element de instalare Geberit Duofix pentru lavoar, 130 cm, baterie cu montaj pe perete electronică, cu casetă funcțională încastrată		✓	✓	✓	✓	✓	✓	✓	✓	✓
	111.562.00.1 Element de instalare Geberit Duofix pentru lavoar, 130 cm, baterie cu montaj pe perete electronică, cu casetă funcțională încastrată și sifon încastrat		✓	✓	✓	✓	✓	✓	✓	✓	✓
	111.069.00.1 Element de instalare Geberit Duofix pentru lavoar, 112-130 cm, baterie cu montaj pe perete Geberit ONE, cu casetă funcțională încastrată										

Se comandă suplimentar - necesar în funcție de opțiunea aleasă pentru instalarea în construcție

Capace de protecție	116.425.11.1 Capac de protecție Geberit pentru caseta funcțională încastrată		✓	✓	✓	✓	✓	✓	✓	✓	✓
	116.426.11.1 Capac de protecție Geberit pentru caseta funcțională încastrată și sifonul încastrat		Exclusiv pentru utilizare cu Geberit Duofix	Exclusiv pentru utilizare cu Geberit Duofix	Exclusiv pentru utilizare cu Geberit Duofix	Exclusiv pentru utilizare cu Geberit Duofix	Exclusiv pentru utilizare cu Geberit Duofix	Exclusiv pentru utilizare cu Geberit Duofix	Exclusiv pentru utilizare cu Geberit Duofix	Exclusiv pentru utilizare cu Geberit Duofix	Exclusiv pentru utilizare cu Geberit Duofix
	116.421.00.1 Capac de protecție Geberit montat încastrat, pentru caseta funcțională încastrată		✓	✓	✓	✓	✓	✓	✓	✓	✓
Burdur de protecție rezervor pentru capacul de protecție montat coplanar	244.654.00.1 Casetă de protecție Geberit pentru capacul de protecție încastrat, pentru casetă funcțională încastrată		✓	✓	✓	✓	✓	✓	✓	✓	✓





Accesorii

Perlator Geberit pentru baterii de lavoar Piave și Brenta	243.625.00.1	5,0 l/min		✓ ¹⁾	✓ ¹⁾	✓ ¹⁾	✓ ¹⁾	✓ ¹⁾	✓ ¹⁾	✓ ¹⁾	✓ ¹⁾
	243.635.00.1	5 l/min, pivotant		✓	✓	✓	✓	✓	✓	✓	✓
	243.636.00.1	3,8 l/min, pulverizare		✓	✓	✓	✓	✓	✓	✓	✓
	243.637.00.1	1,9 l/min, spray		✓ ²⁾	✓ ²⁾	✓ ²⁾	✓ ²⁾	✓ ²⁾	✓ ²⁾	✓ ²⁾	✓ ²⁾
	243.638.00.1	1.3 l/min, Spray		✓ ²⁾	✓ ²⁾	✓ ²⁾	✓ ²⁾	✓ ²⁾	✓ ²⁾	✓ ²⁾	✓ ²⁾

✓ Compatibil

¹⁾ Inclus deja în lista elementelor livrate

²⁾ Neadekvat pentru generator

Brenta			Design rotund Geberit ONE	Design rotund Geberit ONE	Design dreptunghiular Geberit ONE	Design dreptunghiular Geberit ONE				
										
Lungime 22 cm			Lungime 16 cm		Lungime 20 cm		Lungime 18 cm		Lungime 22 cm	
Cromat lucios	Negru mat	Aspect otel inoxidabil	Cromat lucios	Negru mat	Cromat lucios	Negru mat	Cromat lucios	Negru mat	Cromat lucios	Negru mat
116.293.21.1	116.293.14.1	116.293.SN.1								
116.294.21.1	116.294.14.1	116.294.SN.1								
116.298.21.1	116.298.14.1	116.298.SN.1								
116.291.21.1	116.291.14.1	116.291.SN.1								
116.292.21.1	116.292.14.1	116.292.SN.1								
116.297.21.1	116.297.14.1	116.297.SN.1								
116.295.21.1	116.295.14.1	116.295.SN.1								
116.296.21.1	116.296.21.1	116.296.21.1								
			116.462.21.1	116.462.14.1	116.464.21.1	116.464.14.1	116.463.21.1	116.463.14.1	116.465.21.1	116.465.14.1
✓	✓	✓								
✓	✓	✓								
			✓	✓	✓	✓	✓	✓	✓	✓
✓	✓	✓	✓	✓	✓	✓	✓	✓	✓	✓
Exclusiv pentru utilizare cu Geberit Duofix	Exclusiv pentru utilizare cu Geberit Duofix	Exclusiv pentru utilizare cu Geberit Duofix								
✓	✓	✓	✓	✓	✓	✓	✓	✓	✓	✓
✓	✓	✓	✓	✓	✓	✓	✓	✓	✓	✓
✓ ¹⁾	✓ ¹⁾	✓ ¹⁾								
✓	✓	✓								
✓	✓	✓								
✓ ²⁾	✓ ²⁾	✓ ²⁾								
✓ ²⁾	✓ ²⁾	✓ ²⁾								



Montaj stativ, alimentare electrică de la rețea

Baterie de lavoar Geberit Piave, montaj stativ, alimentare electrică de la rețea, cu casetă funcțională aparentă

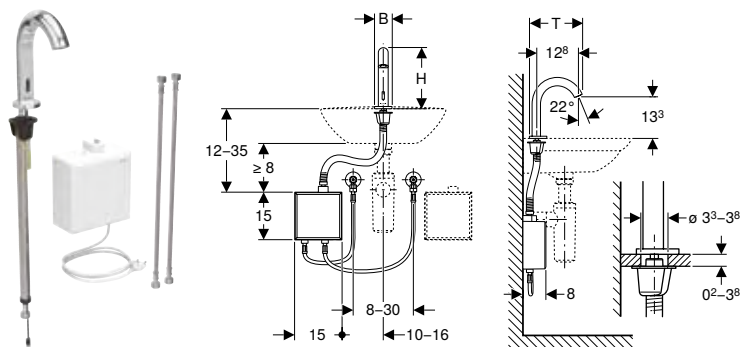

click & scan

Cod art.	Culoare/suprafață	Mixer	B [cm]	H [cm]	T [cm]	Putere consumată (W)	EUR/buc.
116.161.14.1	N Negru mat / Cu strat easy-to-clean	Fără mixer	5,5	19,3	16,7	0,1	739,75
116.161.21.1	Cromat lucios	Fără mixer	5,5	19,3	16,7	0,1	517,82
116.161.SN.1	Aspect oțel inoxidabil / Lustruit, strat easy-to-clean	Fără mixer	5,5	19,3	16,7	0,1	795,55
116.162.14.1	N Negru mat / Cu strat easy-to-clean	Cu mixer	5,5	19,3	16,7	0,1	764,32
116.162.21.1	Cromat lucios	Cu mixer	5,5	19,3	16,7	0,1	542,56
116.162.SN.1	Aspect oțel inoxidabil / Lustruit, strat easy-to-clean	Cu mixer	5,5	19,3	16,7	0,1	820,12
116.167.14.1	N Negru mat / Cu strat easy-to-clean	Cu baterie cu termostat	5,5	19,3	16,7	0,1	852,31
116.167.21.1	Cromat lucios	Cu baterie cu termostat	5,5	19,3	16,7	0,1	627,71
116.167.SN.1	Aspect oțel inoxidabil / Lustruit, strat easy-to-clean	Cu baterie cu termostat	5,5	19,3	16,7	0,1	908,11

N: Nou, livrabil din April 2024

Accesorii

- Perlator Geberit pentru baterii de lavoar Piave și Brenta → p. 541

Baterie de lavoar Geberit Piave, montaj stativ, alimentare electrică de la rețea, cu casetă funcțională încastrată

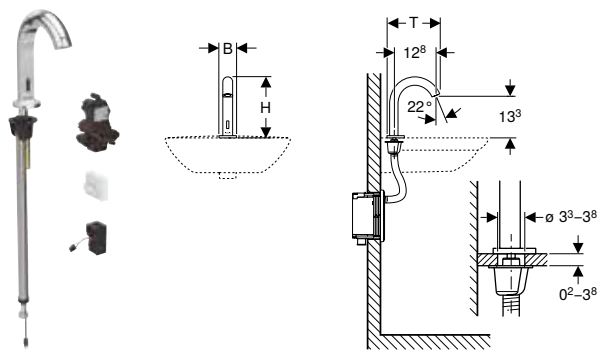

click & scan

Cod art.	Culoare/suprafață	Mixer	B [cm]	H [cm]	T [cm]	Putere consumată (W)	EUR/buc.
116.181.14.1	N Negru mat / Cu strat easy-to-clean	Fără mixer	5,5	19,3	16,7	0,1	615,81
116.181.21.1	Cromat lucios	Fără mixer	5,5	19,3	16,7	0,1	393,59
116.181.SN.1	Aspect oțel inoxidabil / Lustruit, strat easy-to-clean	Fără mixer	5,5	19,3	16,7	0,1	671,61
116.182.14.1	N Negru mat / Cu strat easy-to-clean	Cu mixer	5,5	19,3	16,7	0,1	628,09
116.182.21.1	Cromat lucios	Cu mixer	5,5	19,3	16,7	0,1	405,92
116.182.SN.1	Aspect oțel inoxidabil / Lustruit, strat easy-to-clean	Cu mixer	5,5	19,3	16,7	0,1	683,89
116.187.14.1	N Negru mat / Cu strat easy-to-clean	Cu baterie cu termostat	5,5	19,3	16,7	0,1	716,10
116.187.21.1	Cromat lucios	Cu baterie cu termostat	5,5	19,3	16,7	0,1	491,70
116.187.SN.1	Aspect oțel inoxidabil / Lustruit, strat easy-to-clean	Cu baterie cu termostat	5,5	19,3	16,7	0,1	771,90

N: Nou, livrabil din April 2024

De comandat suplimentar

- Element de instalare pentru lavoar Geberit sau kit de instalare pentru baterie de lavoar Geberit
- Capac de protecție pentru caseta funcțională încastrată

Posibilitate de combinare cu

- Element de instalare Geberit Duofix pentru lavoar, 112 cm, baterie cu montaj stativ electronic cu casetă funcțională încastrată → p. 21
- Element de instalare Geberit Duofix pentru lavoar, 112 cm, baterie cu montaj stativ electronică cu casetă funcțională încastrată și sifon încastrat → p. 22
- Kit de instalare Geberit pentru baterie de lavoare Piave și Brenta, montaj stativ, cu casetă funcțională încastrată → p. 542

Accesorii

- Perlator Geberit pentru baterii de lavoar Piave și Brenta → p. 541

Baterie de lavoar Geberit Brenta, montaj stativ, alimentare electrică de la rețea, cu casetă funcțională aparentă

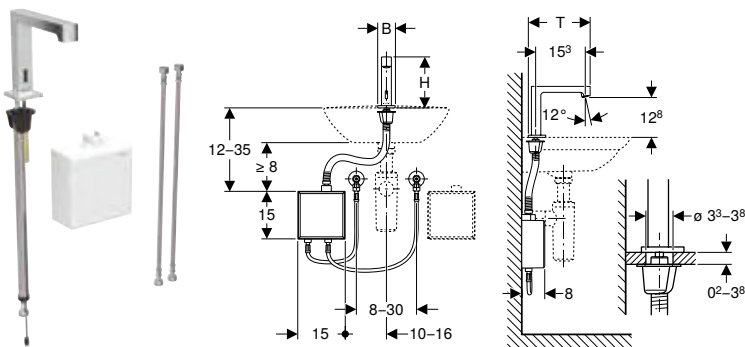

Cod art.	Culoare/suprafață	Mixer	B [cm]	H [cm]	T [cm]	Putere consumată (W)	EUR/buc.
116.171.14.1	N Negru mat / Cu strat easy-to-clean	Fără mixer	5,5	16,1	19,5	0,1	739,75
116.171.21.1	Cromat lucios	Fără mixer	5,5	16,1	19,5	0,1	517,82
116.171.SN.1	Aspect oțel inoxidabil / Lustruit, strat easy-to-clean	Fără mixer	5,5	16,1	19,5	0,1	795,55
116.172.14.1	N Negru mat / Cu strat easy-to-clean	Cu mixer	5,5	16,1	19,5	0,1	764,32
116.172.21.1	Cromat lucios	Cu mixer	5,5	16,1	19,5	0,1	542,56
116.172.SN.1	Aspect oțel inoxidabil / Lustruit, strat easy-to-clean	Cu mixer	5,5	16,1	19,5	0,1	820,12
116.177.14.1	N Negru mat / Cu strat easy-to-clean	Cu baterie cu termostat	5,5	16,1	19,5	0,1	852,31
116.177.21.1	Cromat lucios	Cu baterie cu termostat	5,5	16,1	19,5	0,1	627,71
116.177.SN.1	Aspect oțel inoxidabil / Lustruit, strat easy-to-clean	Cu baterie cu termostat	5,5	16,1	19,5	0,1	908,11

N: Nou, livrabil din April 2024

Accesorii

- Perlator Geberit pentru baterii de lavoar Piave și Brenta → p. 541



Baterie de lavoar Geberit Brenta, montaj stativ, alimentare electrică de la rețea, cu casetă funcțională încastrată

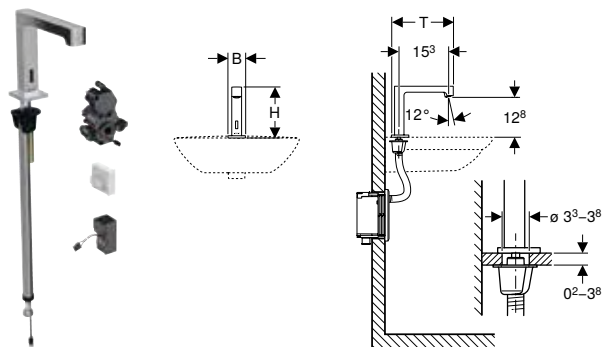

click & scan

Cod art.	Culoare/suprafață	Mixer	B [cm]	H [cm]	T [cm]	Putere consumată (W)	EUR/buc.
116.191.14.1	N Negru mat / Cu strat easy-to-clean	Fără mixer	5,5	16,1	19,5	0,1	615,81
116.191.21.1	Cromat lucios	Fără mixer	5,5	16,1	19,5	0,1	393,59
116.191.SN.1	Aspect oțel inoxidabil / Lustruit, strat easy-to-clean	Fără mixer	5,5	16,1	19,5	0,1	671,61
116.192.14.1	N Negru mat / Cu strat easy-to-clean	Cu mixer	5,5	16,1	19,5	0,1	628,09
116.192.21.1	Cromat lucios	Cu mixer	5,5	16,1	19,5	0,1	405,92
116.192.SN.1	Aspect oțel inoxidabil / Lustruit, strat easy-to-clean	Cu mixer	5,5	16,1	19,5	0,1	683,89
116.197.14.1	N Negru mat / Cu strat easy-to-clean	Cu baterie cu termostat	5,5	16,1	19,5	0,1	716,10
116.197.21.1	Cromat lucios	Cu baterie cu termostat	5,5	16,1	19,5	0,1	491,70
116.197.SN.1	Aspect oțel inoxidabil / Lustruit, strat easy-to-clean	Cu baterie cu termostat	5,5	16,1	19,5	0,1	771,90

N: Nou, livrabil din April 2024

De comandat suplimentar

- Element de instalare pentru lavoar Geberit sau kit de instalare pentru baterie de lavoar Geberit
- Capac de protecție pentru caseta funcțională încastrată

Posibilitate de combinare cu

- Element de instalare Geberit Duofix pentru lavoar, 112 cm, baterie cu montaj stativ electronic cu casetă funcțională încastrată → p. 21
- Element de instalare Geberit Duofix pentru lavoar, 112 cm, baterie cu montaj stativ electronică cu casetă funcțională încastrată și sifon încastrat → p. 22
- Kit de instalare Geberit pentru baterie de lavoare Piave și Brenta, montaj stativ, cu casetă funcțională încastrată → p. 542

Accesorii

- Perlator Geberit pentru baterii de lavoar Piave și Brenta → p. 541

Baterie de lavoar Geberit tip 185, alimentare electrică de la rețea

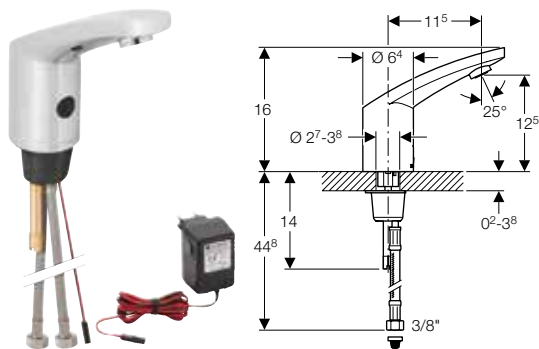

click & scan

Cod art.	Culoare/suprafață	Mixer	H [cm]	Putere consumată (W)	EUR/buc.
116.135.21.1	Cromat lucios	Fără mixer	16	0,1	569,95
116.145.21.1	Cromat lucios	Cu mixer	16	0,1	595,42
116.155.21.1	Cromat lucios	Cu mixer și buton de reglare rece-cald	16	0,1	683,92

Accesorii

- Perlator Geberit pentru baterii de lavoar tip 6x, 8x și 18x → p. 540

Baterie de lavoar Geberit tip 186, alimentare electrică de la rețea

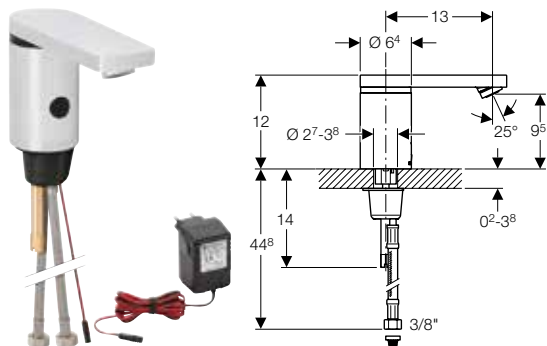

click & scan

Cod art.	Culoare/suprafață	Mixer	H [cm]	Putere consumată (W)	EUR/buc.
116.136.21.1	Cromat lucios	Fără mixer	12	0,1	663,78
116.146.21.1	Cromat lucios	Cu mixer	12	0,1	704,55
116.156.21.1	Cromat lucios	Cu mixer și buton de reglare rece-cald	12	0,1	755,13

Accesorii

- Perlator Geberit pentru baterii de lavoar tip 6x, 8x și 18x → p. 540

Baterie de lavoar Geberit tip 80, alimentare electrică de la rețea

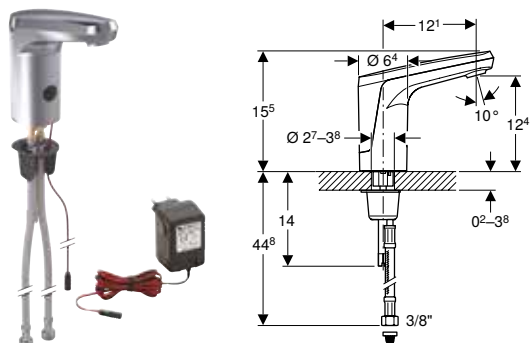

click & scan

Cod art.	Culoare/suprafață	Mixer	H [cm]	Putere consumată (W)	EUR/buc.
116.133.21.1	Cromat lucios	Fără mixer	15,5	0,1	370,47
116.134.21.1	Cromat lucios	Cu mixer	15,5	0,1	417,85



Baterie de lavoar Geberit Bambini, alimentare electrică de la rețea, multicolor

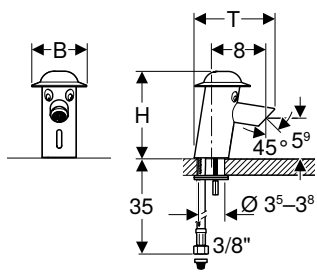

click & scan

Cod art.	Culoare/suprafață	Mixer	B [cm]	H [cm]	T [cm]	Putere consumată (W)	EUR/buc.
577660000	Carcasă: roșu carmin Corp: albastru ultramarin Gura de scurgere : galben trafic	Cu mixer	8	12,6	12,4	0,1	480,28

Posibilitate de combinare cu

- Lavoar Geberit Bambini pentru copii → p. 360
- Spațiu de joacă și de spălare Geberit Bambini, pentru patru baterii de lavoar, spălător mai adânc stânga → p. 369
- Spațiu de joacă și de spălare Geberit Bambini, pentru trei baterii de lavoar, spălător mai adânc stânga → p. 367
- Spațiu de joacă și de spălare Geberit Bambini, pentru două baterii de lavoar → p. 366
- Spațiu de joacă și de spălare Geberit Bambini, pentru patru baterii de lavoar, spălător mai adânc dreapta → p. 368
- Spațiu de joacă și de spălare Geberit Bambini, pentru trei baterii de lavoar, spălător mai adânc dreapta → p. 366

Accesorii

- Minitermostat Geberit Bambini pentru baterie de lavoar → p. 542
- Regulator de jet Geberit Bambini pentru baterie de lavoar → p. 543



- Pentru a evita opărirea, este recomandată utilizarea minitermostatului Geberit Bambini pentru bateriile de lavoare
- Dacă bateria de lavoar Bambini este utilizată la spălătorul superior de la un spațiu de joacă și de spălare Bambini în combinație cu o conductă fixă, trebuie comandat suplimentar perlatorul rabatabil pentru bateria de lavoar Bambini (cod art. 571410000)

Baterie de lavoar Geberit Bambini, alimentare electrică de la rețea

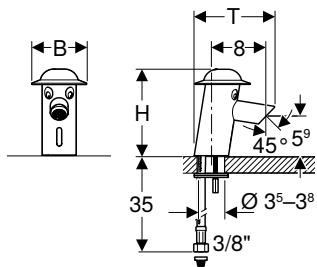

click & scan

Cod art.	Culoare/suprafață	Mixer	B [cm]	H [cm]	T [cm]	Putere consumată (W)	EUR/buc.
116.209.21.1	Carcasă: gri praf Corp: cromat lucios	Cu mixer	8	12,6	12,4	0,1	461,87

Posibilitate de combinare cu

- Lavoar Geberit Bambini pentru copii → p. 360
- Spațiu de joacă și de spălare Geberit Bambini, cu două locuri de spălare, spălător mai adânc stânga → p. 360
- Spațiu de joacă și de spălare Geberit Bambini, cu două locuri de spălare, spălător mai adânc dreapta → p. 361
- Spațiu de joacă și de spălare Geberit Bambini, cu trei locuri de spălare, spălător mai adânc stânga → p. 362
- Spațiu de joacă și de spălare Geberit Bambini, cu trei locuri de spălare, spălător mai adânc dreapta → p. 363
- Spațiu de joacă și de spălare Geberit Bambini, cu patru locuri de spălare, spălător mai adânc stânga → p. 364
- Spațiu de joacă și de spălare Geberit Bambini, cu patru locuri de spălare, spălător mai adânc dreapta → p. 365
- Spațiu de joacă și de spălare Geberit Bambini, pentru patru baterii de lavoar, spălător mai adânc stânga → p. 369
- Spațiu de joacă și de spălare Geberit Bambini, pentru trei baterii de lavoar, spălător mai adânc stânga → p. 367
- Spațiu de joacă și de spălare Geberit Bambini, pentru două baterii de lavoar → p. 366
- Spațiu de joacă și de spălare Geberit Bambini, pentru patru baterii de lavoar, spălător mai adânc dreapta → p. 368
- Spațiu de joacă și de spălare Geberit Bambini, pentru trei baterii de lavoar, spălător mai adânc dreapta → p. 366

Accesorii

- Minitermostat Geberit Bambini pentru baterie de lavoar → p. 542
- Regulator de jet Geberit Bambini pentru baterie de lavoar → p. 543



- Pentru a evita opărirea, este recomandată utilizarea minitermostatului Geberit Bambini pentru bateriile de lavoare
- Dacă bateria de lavoar Bambini este utilizată la spălătorul superior de la un spațiu de joacă și de spălare Bambini în combinație cu o conductă fixă, trebuie comandat suplimentar perlatorul rabatabil pentru bateria de lavoar Bambini (cod art. 571410000)

Montaj stativ, alimentare de la baterie

Baterie de lavoar Geberit Piave, montaj stativ, alimentare de la baterie, cu casetă funcțională aparentă

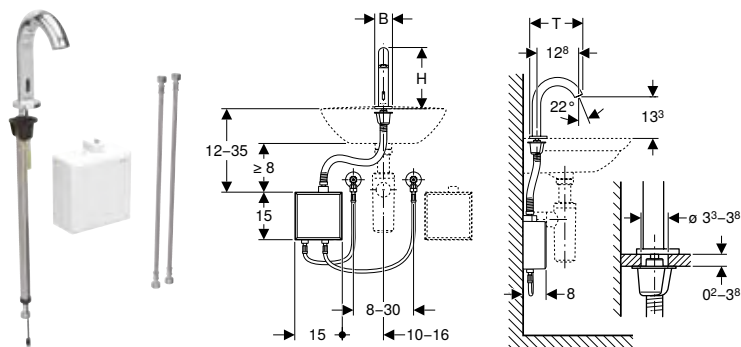

click & scan

Cod art.	Culoare/suprafață	Mixer	B [cm]	H [cm]	T [cm]	EUR/buc.
116.163.14.1	N Negru mat / Cu strat easy-to-clean	Fără mixer	5,5	19,3	16,7	739,75
116.163.21.1	Cromat lucios	Fără mixer	5,5	19,3	16,7	517,82
116.163.SN.1	Aspect oțel inoxidabil / Lustruit, strat easy-to-clean	Fără mixer	5,5	19,3	16,7	795,55
116.164.14.1	N Negru mat / Cu strat easy-to-clean	Cu mixer	5,5	19,3	16,7	764,32
116.164.21.1	Cromat lucios	Cu mixer	5,5	19,3	16,7	542,56
116.164.SN.1	Aspect oțel inoxidabil / Lustruit, strat easy-to-clean	Cu mixer	5,5	19,3	16,7	820,12
116.168.14.1	N Negru mat / Cu strat easy-to-clean	Cu baterie cu termostat	5,5	19,3	16,7	852,31
116.168.21.1	Cromat lucios	Cu baterie cu termostat	5,5	19,3	16,7	627,71
116.168.SN.1	Aspect oțel inoxidabil / Lustruit, strat easy-to-clean	Cu baterie cu termostat	5,5	19,3	16,7	908,11

N: Nou, livrabil din April 2024

Accesorii

- Perlator Geberit pentru baterii de lavoar Piave și Brenta → p. 541



Baterie de lavoar Geberit Piave, montaj stativ, alimentare de la baterie, cu casetă funcțională încastrată

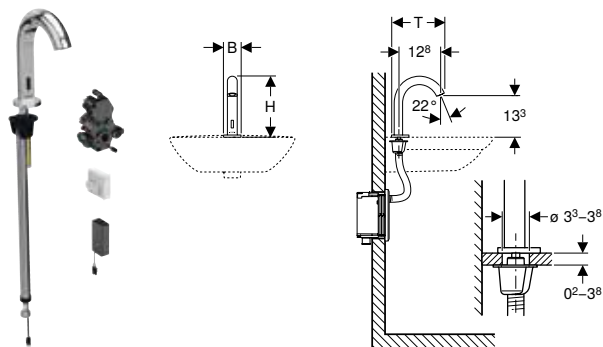

click & scan

Cod art.	Culoare/suprafață	Mixer	B [cm]	H [cm]	T [cm]	EUR/buc.
116.183.14.1	N Negru mat / Cu strat easy-to-clean	Fără mixer	5,5	19,3	16,7	615,81
116.183.21.1	Cromat lucios	Fără mixer	5,5	19,3	16,7	393,59
116.183.SN.1	Aspect oțel inoxidabil / Lustruit, strat easy-to-clean	Fără mixer	5,5	19,3	16,7	671,61
116.184.14.1	N Negru mat / Cu strat easy-to-clean	Cu mixer	5,5	19,3	16,7	628,09
116.184.21.1	Cromat lucios	Cu mixer	5,5	19,3	16,7	405,92
116.184.SN.1	Aspect oțel inoxidabil / Lustruit, strat easy-to-clean	Cu mixer	5,5	19,3	16,7	683,89
116.188.14.1	N Negru mat / Cu strat easy-to-clean	Cu baterie cu termostat	5,5	19,3	16,7	716,10
116.188.21.1	Cromat lucios	Cu baterie cu termostat	5,5	19,3	16,7	491,70
116.188.SN.1	Aspect oțel inoxidabil / Lustruit, strat easy-to-clean	Cu baterie cu termostat	5,5	19,3	16,7	771,90

N: Nou, livrabil din April 2024

De comandat suplimentar

- Element de instalare pentru lavoar Geberit sau kit de instalare pentru baterie de lavoar Geberit
- Capac de protecție pentru caseta funcțională încastrată

Posibilitate de combinare cu

- Element de instalare Geberit Duofix pentru lavoar, 112 cm, baterie cu montaj stativ electronic cu casetă funcțională încastrată → p. 21
- Element de instalare Geberit Duofix pentru lavoar, 112 cm, baterie cu montaj stativ electronică cu casetă funcțională încastrată și sifon încastrat → p. 22
- Kit de instalare Geberit pentru baterie de lavoare Piave și Brenta, montaj stativ, cu casetă funcțională încastrată → p. 542

Accesorii

- Perlator Geberit pentru baterii de lavoar Piave și Brenta → p. 541

Baterie de lavoar Geberit Brenta, montaj stativ, alimentare de la baterie, cu casetă funcțională aparentă

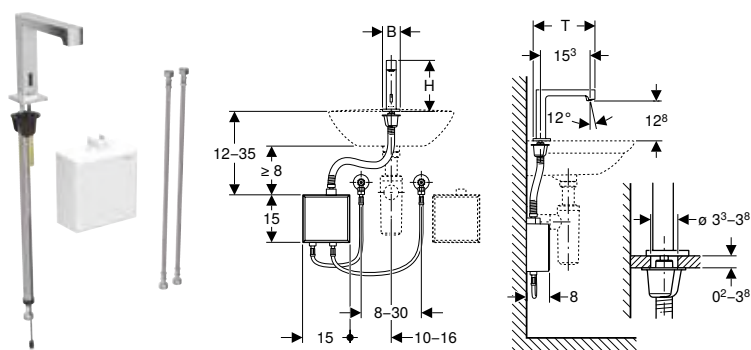

click & scan

Cod art.	Culoare/suprafață	Mixer	B [cm]	H [cm]	T [cm]	EUR/buc.
116.173.14.1	N Negru mat / Cu strat easy-to-clean	Fără mixer	5,5	16,1	19,5	739,75
116.173.21.1	Cromat lucios	Fără mixer	5,5	16,1	19,5	517,82
116.173.SN.1	Aspect oțel inoxidabil / Lustruit, strat easy-to-clean	Fără mixer	5,5	16,1	19,5	795,55
116.174.14.1	N Negru mat / Cu strat easy-to-clean	Cu mixer	5,5	16,1	19,5	764,32
116.174.21.1	Cromat lucios	Cu mixer	5,5	16,1	19,5	542,56
116.174.SN.1	Aspect oțel inoxidabil / Lustruit, strat easy-to-clean	Cu mixer	5,5	16,1	19,5	820,12
116.178.14.1	N Negru mat / Cu strat easy-to-clean	Cu baterie cu termostat	5,5	16,1	19,5	852,31
116.178.21.1	Cromat lucios	Cu baterie cu termostat	5,5	16,1	19,5	627,71
116.178.SN.1	Aspect oțel inoxidabil / Lustruit, strat easy-to-clean	Cu baterie cu termostat	5,5	16,1	19,5	908,11

N: Nou, livrabil din April 2024

Accesorii

- Perlator Geberit pentru baterii de lavoar Piave și Brenta → p. 600

Baterie de lavoar Geberit Brenta, montaj stativ, alimentare de la baterie, cu casetă funcțională încadrată

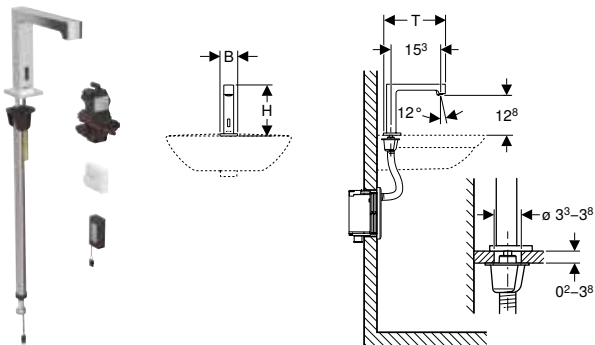

Cod art.	Culoare/suprafață	Mixer	B [cm]	H [cm]	T [cm]	EUR/buc.
116.193.14.1	N Negru mat / Cu strat easy-to-clean	Fără mixer	5,5	16,1	19,5	615,81
116.193.21.1	Cromat lucios	Fără mixer	5,5	16,1	19,5	393,59
116.193.SN.1	Aspect oțel inoxidabil / Lustruit, strat easy-to-clean	Fără mixer	5,5	16,1	19,5	671,61
116.194.14.1	N Negru mat / Cu strat easy-to-clean	Cu mixer	5,5	16,1	19,5	628,09
116.194.21.1	Cromat lucios	Cu mixer	5,5	16,1	19,5	405,92
116.194.SN.1	Aspect oțel inoxidabil / Lustruit, strat easy-to-clean	Cu mixer	5,5	16,1	19,5	683,89
116.198.14.1	N Negru mat / Cu strat easy-to-clean	Cu baterie cu termostat	5,5	16,1	19,5	716,10
116.198.21.1	Cromat lucios	Cu baterie cu termostat	5,5	16,1	19,5	491,70
116.198.SN.1	Aspect oțel inoxidabil / Lustruit, strat easy-to-clean	Cu baterie cu termostat	5,5	16,1	19,5	771,90

N: Nou, livrabil din April 2024

De comandat suplimentar

- Element de instalare pentru lavoar Geberit sau kit de instalare pentru baterie de lavoar Geberit
- Capac de protecție pentru caseta funcțională încadrată

Posibilitate de combinare cu

- Element de instalare Geberit Duofix pentru lavoar, 112 cm, baterie cu montaj stativ electronic cu casetă funcțională încadrată → p. 21
- Element de instalare Geberit Duofix pentru lavoar, 112 cm, baterie cu montaj stativ electronică cu casetă funcțională încadrată și sifon încadrat → p. 22
- Kit de instalare Geberit pentru baterie de lavoare Piave și Brenta, montaj stativ, cu casetă funcțională încadrată → p. 542

Accesorii

- Perlator Geberit pentru baterii de lavoar Piave și Brenta → p. 541

Baterie de lavoar Geberit tip 185, alimentare de la baterie

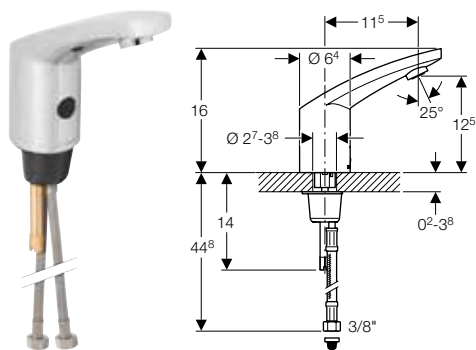

Cod art.	Culoare/suprafață	Mixer	H [cm]	EUR/buc.
116.235.21.1	Cromat lucios	Fără mixer	16	522,13
116.245.21.1	Cromat lucios	Cu mixer	16	548,30
116.255.21.1	Cromat lucios	Cu mixer și buton de reglare rece-cald	16	592,69

Accesorii

- Perlator Geberit pentru baterii de lavoar tip 6x, 8x și 18x → p. 540

Armături

Baterii de lavoar

Montaj stativ, alimentare de la baterie

Baterie de lavoar Geberit tip 186, alimentare de la baterie

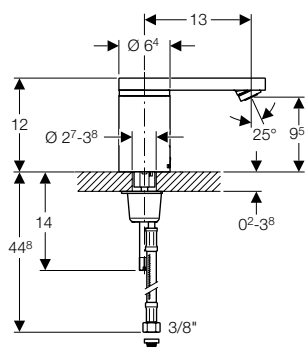

click & scan

Cod art.	Culoare/suprafață	Mixer	H [cm]	EUR/buc.
116.236.21.1	Cromat lucios	Fără mixer	12	612,50
116.246.21.1	Cromat lucios	Cu mixer	12	652,78
116.256.21.1	Cromat lucios	Cu mixer și buton de reglare rece-cald	12	688,18

Accesorii

- Perlator Geberit pentru baterii de lavoar tip 6x, 8x și 18x → p. 540

Baterie de lavoar Geberit tip 80, alimentare de la baterie

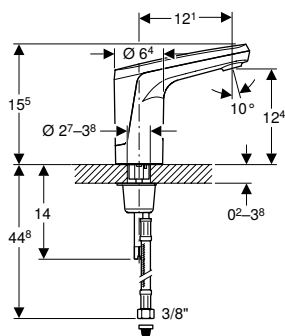

click & scan

Cod art.	Culoare/suprafață	Mixer	H [cm]	EUR/buc.
116.131.21.1	Cromat lucios	Fără mixer	15,5	307,99
116.132.21.1	Cromat lucios	Cu mixer	15,5	355,38

Baterie de lavoar Geberit Bambini, alimentare de la baterie, multicolor

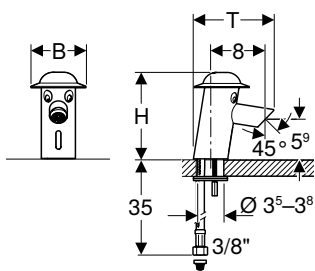

click & scan

Cod art.	Culoare/suprafață	Mixer	B [cm]	H [cm]	T [cm]	EUR/buc.
577650000	Carcasă: roșu carmin Corp: albastru ultramarin Gura de scurgere : galben trafic	Cu mixer	8	12,6	12,4	469,28

Posibilitate de combinare cu

- Lavoar Geberit Bambini pentru copii → p. 360
- Spațiu de joacă și de spălare Geberit Bambini, pentru patru baterii de lavoar, spălător mai adânc stânga → p. 369
- Spațiu de joacă și de spălare Geberit Bambini, pentru trei baterii de lavoar, spălător mai adânc stânga → p. 367
- Spațiu de joacă și de spălare Geberit Bambini, pentru două baterii de lavoar → p. 366
- Spațiu de joacă și de spălare Geberit Bambini, pentru patru baterii de lavoar, spălător mai adânc dreapta → p. 368
- Spațiu de joacă și de spălare Geberit Bambini, pentru trei baterii de lavoar, spălător mai adânc dreapta → p. 366

Accesorii

- Minitermostat Geberit Bambini pentru baterie de lavoar → p. 602
- Regulator de jet Geberit Bambini pentru baterie de lavoar → p. 602



- Pentru a evita opărirea, este recomandată utilizarea minitermostatului Geberit Bambini pentru bateriile de lavoare
- Dacă bateria de lavoar Bambini este utilizată la spălătorul superior de la un spațiu de joacă și de spălare Bambini în combinație cu o conductă fixă, trebuie comandat suplimentar perlatorul rabatabil pentru bateria de lavoar Bambini (cod art. 571410000)

Baterie de lavoar Geberit Bambini, alimentare de la baterie

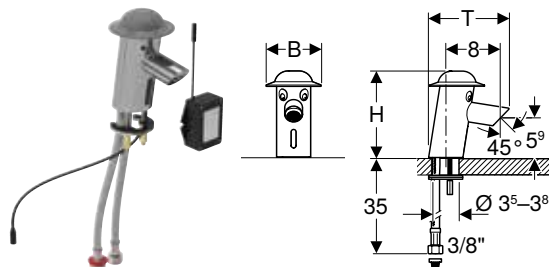

Cod art.	Culoare/suprafață	Mixer	B [cm]	H [cm]	T [cm]	EUR/buc.
116.208.21.1	Carcasă: gri praf Corp: cromat lucios	Cu mixer	8	12,6	12,4	451,26

Posibilitate de combinare cu

- Spațiu de joacă și de spălare Geberit Bambini, cu două locuri de spălare, spălător mai adânc stânga → p. 360
- Spațiu de joacă și de spălare Geberit Bambini, cu două locuri de spălare, spălător mai adânc dreapta → p. 361
- Spațiu de joacă și de spălare Geberit Bambini, cu trei locuri de spălare, spălător mai adânc stânga → p. 362
- Spațiu de joacă și de spălare Geberit Bambini, cu trei locuri de spălare, spălător mai adânc dreapta → p. 363
- Spațiu de joacă și de spălare Geberit Bambini, cu patru locuri de spălare, spălător mai adânc stânga → p. 364
- Spațiu de joacă și de spălare Geberit Bambini, cu patru locuri de spălare, spălător mai adânc dreapta → p. 365
- Lavoar Geberit Bambini pentru copii → p. 360
- Spațiu de joacă și de spălare Geberit Bambini, pentru patru baterii de lavoar, spălător mai adânc stânga → p. 369
- Spațiu de joacă și de spălare Geberit Bambini, pentru trei baterii de lavoar, spălător mai adânc stânga → p. 367
- Spațiu de joacă și de spălare Geberit Bambini, pentru două baterii de lavoar → p. 366
- Spațiu de joacă și de spălare Geberit Bambini, pentru patru baterii de lavoar, spălător mai adânc dreapta → p. 368
- Spațiu de joacă și de spălare Geberit Bambini, pentru trei baterii de lavoar, spălător mai adânc dreapta → p. 366

Accesorii

- Minitermostat Geberit Bambini pentru baterie de lavoar → p. 542
- Regulator de jet Geberit Bambini pentru baterie de lavoar → p. 543



- Pentru a evita opărirea, este recomandată utilizarea minitermostatului Geberit Bambini pentru bateriile de lavoare
- Dacă bateria de lavoar Bambini este utilizată la spălătorul superior de la un spațiu de joacă și de spălare Bambini în combinație cu o conductă fixă, trebuie comandat suplimentar perlatorul rabatabil pentru bateria de lavoar Bambini (cod art. 571410000)



Armături

Baterii de lavoar

Montaj stativ, mixer rece-cald cu un mâner

Baterie de lavoar Geberit tip 185, alimentare de la generator

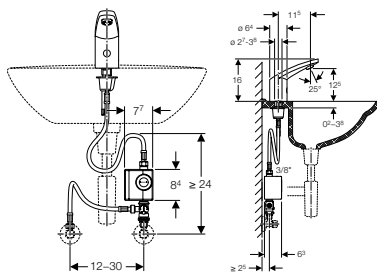

click & scan

Cod art.	Culoare/suprafață	Mixer	H [cm]	EUR/buc.
116.335.21.1	Cromat lucios	Fără mixer	16	800,32
116.365.21.1	Cromat lucios	Cu mixer sub chiuvetă	16	871,70

Accesorii

- Perlator Geberit pentru baterii de lavoar tip 6x, 8x și 18x → p. 540

Baterie de lavoar Geberit tip 186, alimentare de la generator

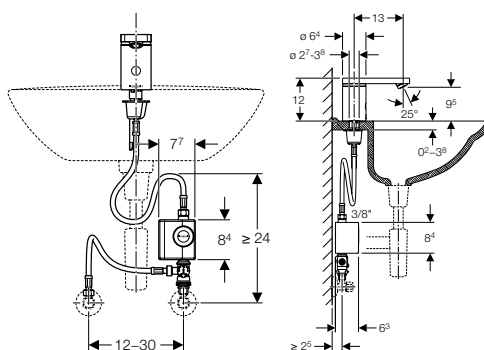

click & scan

Cod art.	Culoare/suprafață	Mixer	H [cm]	EUR/buc.
116.336.21.1	Cromat lucios	Fără mixer	12	919,41
116.366.21.1	Cromat lucios	Cu mixer sub chiuvetă	12	988,14

Accesorii

- Perlator Geberit pentru baterii de lavoar tip 6x, 8x și 18x → p. 540

Montaj stativ, mixer rece-cald cu un mâner

Baterie de lavoar Geberit Bambini, mixer cu un mâner, multicolor

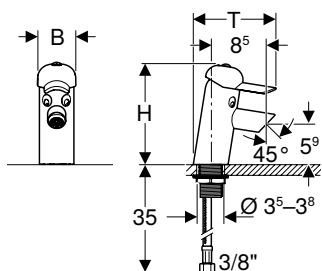

click & scan

Cod art.	Culoare/suprafață	Mixer	B [cm]	H [cm]	T [cm]	EUR/buc.
571600000	Carcasă: roșu carmin Corp: albastru ultramarin Gura de scurgere : galben trafic	Cu mixer	5,6	14,5	13	309,65

Posibilitate de combinare cu

- Lavoar Geberit Bambini pentru copii → p. 360
- Spațiu de joacă și de spălare Geberit Bambini, pentru patru baterii de lavoar, spălător mai adânc stânga → p. 369
- Spațiu de joacă și de spălare Geberit Bambini, pentru trei baterii de lavoar, spălător mai adânc stânga → p. 367
- Spațiu de joacă și de spălare Geberit Bambini, pentru două baterii de lavoar → p. 366
- Spațiu de joacă și de spălare Geberit Bambini, pentru patru baterii de lavoar, spălător mai adânc dreapta → p. 368
- Spațiu de joacă și de spălare Geberit Bambini, pentru trei baterii de lavoar, spălător mai adânc dreapta → p. 366

Accesorii

- Minitermostat Geberit Bambini pentru baterie de lavoar → p. 602
- Regulator de jet Geberit Bambini pentru baterie de lavoar → p. 602



- Pentru a evita opărirea, este recomandată utilizarea minitermostatului Geberit Bambini pentru bateriile de lavoare
- Dacă bateria de lavoar Bambini este utilizată la spălătorul superior de la un spațiu de joacă și de spălare Bambini în combinație cu o conductă fixă, trebuie comandat suplimentar perlatorul rabatabil pentru bateria de lavoar Bambini (cod art. 571410000)

Baterie de lavoar Geberit Bambini, mixer rece-cald cu un mâner

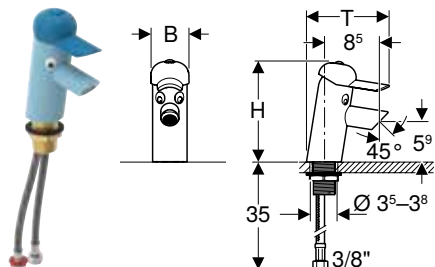

Cod art.	Culoare/suprafață	Mixer	B [cm]	H [cm]	T [cm]	EUR/buc.
116.207.SX.1	N Carcasă: albastru oceanic Corp: albastru deschis	Cu mixer	5,6	14,5	13	357,04
116.207.79.1	N Carcasă: verde pădure Corp: verde deschis	Cu mixer	5,6	14,5	13	357,04
116.207.FY.1	N Carcasă: roșu carmin Corp: portocaliu	Cu mixer	5,6	14,5	13	357,04
116.207.21.1	Carcasă: gri praf Corp: cromat lucios	Cu mixer	5,6	14,5	13	297,76

N: Nou, livrabil din April 2024

Posibilitate de combinare cu

- Spațiu de joacă și de spălare Geberit Bambini, cu două locuri de spălare, spălător mai adânc stânga → p. 360
- Spațiu de joacă și de spălare Geberit Bambini, cu două locuri de spălare, spălător mai adânc dreapta → p. 361
- Spațiu de joacă și de spălare Geberit Bambini, cu trei locuri de spălare, spălător mai adânc stânga → p. 362
- Spațiu de joacă și de spălare Geberit Bambini, cu trei locuri de spălare, spălător mai adânc dreapta → p. 363
- Spațiu de joacă și de spălare Geberit Bambini, cu patru locuri de spălare, spălător mai adânc stânga → p. 364
- Spațiu de joacă și de spălare Geberit Bambini, cu patru locuri de spălare, spălător mai adânc dreapta → p. 365
- Lavoar Geberit Bambini pentru copii → p. 360
- Spațiu de joacă și de spălare Geberit Bambini, pentru patru baterii de lavoar, spălător mai adânc stânga → p. 369
- Spațiu de joacă și de spălare Geberit Bambini, pentru trei baterii de lavoar, spălător mai adânc stânga → p. 367
- Spațiu de joacă și de spălare Geberit Bambini, pentru două baterii de lavoar → p. 366
- Spațiu de joacă și de spălare Geberit Bambini, pentru patru baterii de lavoar, spălător mai adânc dreapta → p. 368
- Spațiu de joacă și de spălare Geberit Bambini, pentru trei baterii de lavoar, spălător mai adânc dreapta → p. 366

Accesorii

- Minitermostat Geberit Bambini pentru baterie de lavoar → p. 542
- Regulator de jet Geberit Bambini pentru baterie de lavoar → p. 543



- Pentru a evita opărirea, este recomandată utilizarea minitermostatului Geberit Bambini pentru bateriile de lavoare
- Dacă bateria de lavoar Bambini este utilizată la spălătorul superior de la un spațiu de joacă și de spălare Bambini în combinație cu o conductă fixă, trebuie comandat suplimentar perlatorul rabatabil pentru bateria de lavoar Bambini (cod art. 571410000)



Montaj pe perete, alimentare electrică de la rețea

Baterie de lavoar Geberit Piave, montaj pe perete, alimentare electrică de la rețea, pentru casetă funcțională încastată

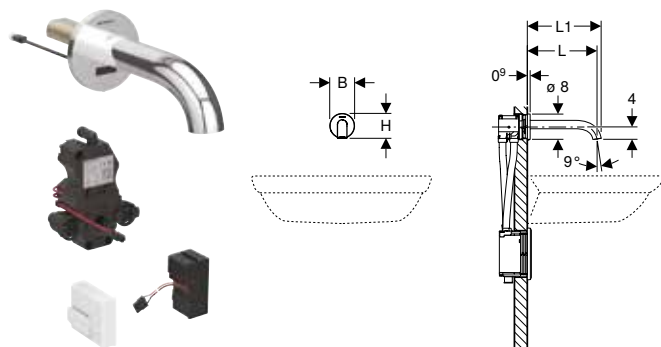

Cod art.	Culoare/suprafață	Mixer	L	L1	B	H	Putere consumată (W)	EUR/buc.
			[cm]	[cm]	[cm]	[cm]		
116.261.14.1	N Negru mat / Cu strat easy-to-clean	Fără mixer	17	18,3	8	8	0,1	664,99
116.261.21.1	Cromat lucios	Fără mixer	17	18,3	8	8	0,1	442,96
116.261.SN.1	Aspect oțel inoxidabil / Lustruit, strat easy-to-clean	Fără mixer	17	18,3	8	8	0,1	720,79
116.262.14.1	N Negru mat / Cu strat easy-to-clean	Cu mixer	17	18,3	8	8	0,1	677,29
116.262.21.1	Cromat lucios	Cu mixer	17	18,3	8	8	0,1	455,29
116.262.SN.1	Aspect oțel inoxidabil / Lustruit, strat easy-to-clean	Cu mixer	17	18,3	8	8	0,1	733,09
116.267.14.1	N Negru mat / Cu strat easy-to-clean	Cu baterie cu termostat	17	18,3	8	8	0,1	765,30
116.267.21.1	Cromat lucios	Cu baterie cu termostat	17	18,3	8	8	0,1	540,83
116.267.SN.1	Aspect oțel inoxidabil / Lustruit, strat easy-to-clean	Cu baterie cu termostat	17	18,3	8	8	0,1	821,10
116.281.14.1	N Negru mat / Cu strat easy-to-clean	Fără mixer	22	23,3	8	8	0,1	689,60
116.281.21.1	Cromat lucios	Fără mixer	22	23,3	8	8	0,1	490,98
116.281.SN.1	Aspect oțel inoxidabil / Lustruit, strat easy-to-clean	Fără mixer	22	23,3	8	8	0,1	745,40
116.282.14.1	N Negru mat / Cu strat easy-to-clean	Cu mixer	22	23,3	8	8	0,1	701,88
116.282.21.1	Cromat lucios	Cu mixer	22	23,3	8	8	0,1	503,92
116.282.SN.1	Aspect oțel inoxidabil / Lustruit, strat easy-to-clean	Cu mixer	22	23,3	8	8	0,1	757,68
116.287.14.1	N Negru mat / Cu strat easy-to-clean	Cu baterie cu termostat	22	23,3	8	8	0,1	789,89
116.287.21.1	Cromat lucios	Cu baterie cu termostat	22	23,3	8	8	0,1	565,35
116.287.SN.1	Aspect oțel inoxidabil / Lustruit, strat easy-to-clean	Cu baterie cu termostat	22	23,3	8	8	0,1	845,69

N: Nou, livrabil din April 2024

De comandat suplimentar

- Element de instalare pentru lavoar Geberit
- Capac de protecție pentru caseta funcțională încastată

Posibilitate de combinare cu

- Element de instalare Geberit Duofix pentru lavoar, 130 cm, baterie cu montaj pe perete electronică, cu casetă funcțională încastată → p. 24
- Element de instalare Geberit Duofix pentru lavoar, 130 cm, baterie cu montaj pe perete electronică, cu casetă funcțională încastată și sifon încastat → p. 25

Accesorii

- Perlator Geberit pentru baterii de lavoar Piave și Brenta → p. 541

Baterie de lavoar Geberit Brenta montaj pe perete, alimentare electrică de la rețea, pentru casetă funcțională încastrată

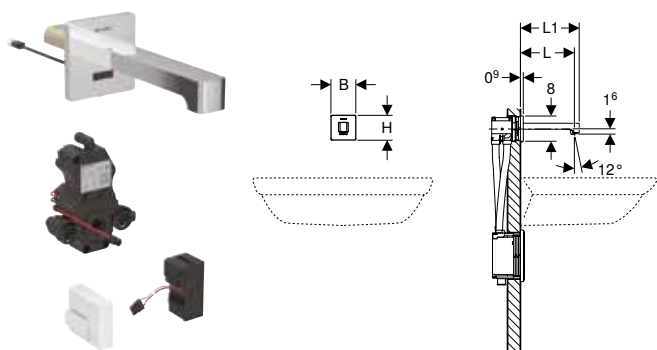

click & scan

Cod art.	Culoare/suprafață	Mixer	L [cm]	L1 [cm]	B [cm]	H [cm]	Putere consumată (W)	EUR/buc.
116.271.14.1	N Negru mat / Cu strat easy-to-clean	Fără mixer	17	18,6	8	8	0,1	664,99
116.271.21.1	Cromat lucios	Fără mixer	17	18,6	8	8	0,1	442,96
116.271.SN.1	Aspect oțel inoxidabil / Lustruit, strat easy-to-clean	Fără mixer	17	18,6	8	8	0,1	720,79
116.272.14.1	N Negru mat / Cu strat easy-to-clean	Cu mixer	17	18,6	8	8	0,1	677,29
116.272.21.1	Cromat lucios	Cu mixer	17	18,6	8	8	0,1	455,29
116.272.SN.1	Aspect oțel inoxidabil / Lustruit, strat easy-to-clean	Cu mixer	17	18,6	8	8	0,1	733,09
116.277.14.1	N Negru mat / Cu strat easy-to-clean	Cu baterie cu termostat	17	18,6	8	8	0,1	765,30
116.277.21.1	Cromat lucios	Cu baterie cu termostat	17	18,6	8	8	0,1	540,83
116.277.SN.1	Aspect oțel inoxidabil / Lustruit, strat easy-to-clean	Cu baterie cu termostat	17	18,6	8	8	0,1	821,10
116.291.14.1	N Negru mat / Cu strat easy-to-clean	Fără mixer	22	23,6	8	8	0,1	689,60
116.291.21.1	Cromat lucios	Fără mixer	22	23,6	8	8	0,1	490,98
116.291.SN.1	Aspect oțel inoxidabil / Lustruit, strat easy-to-clean	Fără mixer	22	23,6	8	8	0,1	745,40
116.292.14.1	N Negru mat / Cu strat easy-to-clean	Cu mixer	22	23,6	8	8	0,1	701,88
116.292.21.1	Cromat lucios	Cu mixer	22	23,6	8	8	0,1	503,92
116.292.SN.1	Aspect oțel inoxidabil / Lustruit, strat easy-to-clean	Cu mixer	22	23,6	8	8	0,1	757,68
116.297.14.1	N Negru mat / Cu strat easy-to-clean	Cu baterie cu termostat	22	23,6	8	8	0,1	789,89
116.297.21.1	Cromat lucios	Cu baterie cu termostat	22	23,6	8	8	0,1	565,35
116.297.SN.1	Aspect oțel inoxidabil / Lustruit, strat easy-to-clean	Cu baterie cu termostat	22	23,6	8	8	0,1	845,69

N: Nou, livrabil din April 2024

De comandat suplimentar

- Element de instalare pentru lavoar Geberit
- Capac de protecție pentru caseta funcțională încastrată

Posibilitate de combinare cu

- Element de instalare Geberit Duofix pentru lavoar, 130 cm, baterie cu montaj pe perete electronică, cu casetă funcțională încastrată → p. 24
- Element de instalare Geberit Duofix pentru lavoar, 130 cm, baterie cu montaj pe perete electronică, cu casetă funcțională încastrată și sifon încastrat → p. 25

Accesorii

- Perlator Geberit pentru baterii de lavoar Piave și Brenta → p. 541



Montaj pe perete, alimentare de la baterie

Baterie de lavoar Geberit Piave, montaj pe perete, alimentare de la baterie, pentru casetă funcțională încastrată

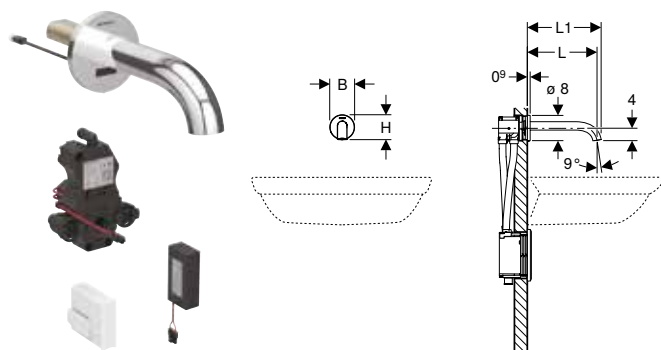

click & scan

Cod art.	Culoare/suprafață	Mixer	L	L1	B	H	EUR/buc.
			[cm]	[cm]	[cm]	[cm]	
116.263.14.1	N Negru mat / Cu strat easy-to-clean	Fără mixer	17	18,3	8	8	664,99
116.263.21.1	Cromat lucios	Fără mixer	17	18,3	8	8	435,09
116.263.SN.1	Aspect oțel inoxidabil / Lustruit, strat easy-to-clean	Fără mixer	17	18,3	8	8	720,79
116.264.14.1	N Negru mat / Cu strat easy-to-clean	Cu mixer	17	18,3	8	8	677,29
116.264.21.1	Cromat lucios	Cu mixer	17	18,3	8	8	447,29
116.264.SN.1	Aspect oțel inoxidabil / Lustruit, strat easy-to-clean	Cu mixer	17	18,3	8	8	733,09
116.268.14.1	N Negru mat / Cu strat easy-to-clean	Cu baterie cu termostat	17	18,3	8	8	765,30
116.268.21.1	Cromat lucios	Cu baterie cu termostat	17	18,3	8	8	531,32
116.268.SN.1	Aspect oțel inoxidabil / Lustruit, strat easy-to-clean	Cu baterie cu termostat	17	18,3	8	8	821,10
116.283.14.1	N Negru mat / Cu strat easy-to-clean	Fără mixer	22	23,3	8	8	689,60
116.283.21.1	Cromat lucios	Fără mixer	22	23,3	8	8	459,47
116.283.SN.1	Aspect oțel inoxidabil / Lustruit, strat easy-to-clean	Fără mixer	22	23,3	8	8	745,40
116.284.14.1	N Negru mat / Cu strat easy-to-clean	Cu mixer	22	23,3	8	8	701,88
116.284.21.1	Cromat lucios	Cu mixer	22	23,3	8	8	471,43
116.284.SN.1	Aspect oțel inoxidabil / Lustruit, strat easy-to-clean	Cu mixer	22	23,3	8	8	757,68
116.288.14.1	N Negru mat / Cu strat easy-to-clean	Cu baterie cu termostat	22	23,3	8	8	789,89
116.288.21.1	Cromat lucios	Cu baterie cu termostat	22	23,3	8	8	555,35
116.288.SN.1	Aspect oțel inoxidabil / Lustruit, strat easy-to-clean	Cu baterie cu termostat	22	23,3	8	8	845,69

N: Nou, livrabil din April 2024

De comandat suplimentar

- Element de instalare pentru lavoar Geberit
- Capac de protecție pentru caseta funcțională încastrată

Posibilitate de combinare cu

- Element de instalare Geberit Duofix pentru lavoar, 130 cm, baterie cu montaj pe perete electronică, cu casetă funcțională încastrată → p. 24
- Element de instalare Geberit Duofix pentru lavoar, 130 cm, baterie cu montaj pe perete electronică, cu casetă funcțională încastrată și sifon încastrat → p. 25

Accesorii

- Perlator Geberit pentru baterii de lavoar Piave și Brenta → p. 541

Baterie de lavoar Geberit Brenta, montaj pe perete, alimentare de la baterie, pentru casetă funcțională încastrată

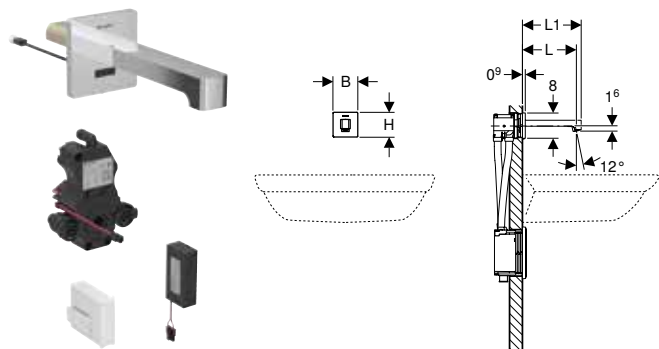

Cod art.	Culoare/suprafață	Mixer	L [cm]	L1 [cm]	B [cm]	H [cm]	EUR/buc.
116.273.14.1	N Negru mat / Cu strat easy-to-clean	Fără mixer	17	18,6	8	8	664,99
116.273.21.1	Cromat lucios	Fără mixer	17	18,6	8	8	435,09
116.273.SN.1	Aspect oțel inoxidabil / Lustruit, strat easy-to-clean	Fără mixer	17	18,6	8	8	720,79
116.274.14.1	N Negru mat / Cu strat easy-to-clean	Cu mixer	17	18,6	8	8	677,29
116.274.21.1	Cromat lucios	Cu mixer	17	18,6	8	8	447,29
116.274.SN.1	Aspect oțel inoxidabil / Lustruit, strat easy-to-clean	Cu mixer	17	18,6	8	8	733,09
116.278.14.1	N Negru mat / Cu strat easy-to-clean	Cu baterie cu termostat	17	18,6	8	8	765,30
116.278.21.1	Cromat lucios	Cu baterie cu termostat	17	18,6	8	8	531,32
116.278.SN.1	Aspect oțel inoxidabil / Lustruit, strat easy-to-clean	Cu baterie cu termostat	17	18,6	8	8	821,10
116.293.14.1	N Negru mat / Cu strat easy-to-clean	Fără mixer	22	23,6	8	8	689,60
116.293.21.1	Cromat lucios	Fără mixer	22	23,6	8	8	459,47
116.293.SN.1	Aspect oțel inoxidabil / Lustruit, strat easy-to-clean	Fără mixer	22	23,6	8	8	745,40
116.294.14.1	N Negru mat / Cu strat easy-to-clean	Cu mixer	22	23,6	8	8	701,88
116.294.21.1	Cromat lucios	Cu mixer	22	23,6	8	8	471,43
116.294.SN.1	Aspect oțel inoxidabil / Lustruit, strat easy-to-clean	Cu mixer	22	23,6	8	8	757,68
116.298.14.1	N Negru mat / Cu strat easy-to-clean	Cu baterie cu termostat	22	23,6	8	8	789,89
116.298.21.1	Cromat lucios	Cu baterie cu termostat	22	23,6	8	8	555,35
116.298.SN.1	Aspect oțel inoxidabil / Lustruit, strat easy-to-clean	Cu baterie cu termostat	22	23,6	8	8	845,69

N: Nou, livrabil din April 2024

De comandat suplimentar

- Element de instalare pentru lavoar Geberit
- Capac de protecție pentru caseta funcțională încastrată

Posibilitate de combinare cu

- Element de instalare Geberit Duofix pentru lavoar, 130 cm, baterie cu montaj pe perete electronică, cu casetă funcțională încastrată → p. 24
- Element de instalare Geberit Duofix pentru lavoar, 130 cm, baterie cu montaj pe perete electronică, cu casetă funcțională încastrată și sifon încastrat → p. 25

Accesorii

- Perlator Geberit pentru baterii de lavoar Piave și Brenta → p. 541



Montaj pe perete, alimentare de la generator

Baterie de lavoar Geberit Piave, montaj pe perete, alimentare de la generator, pentru casetă funcțională încastrată

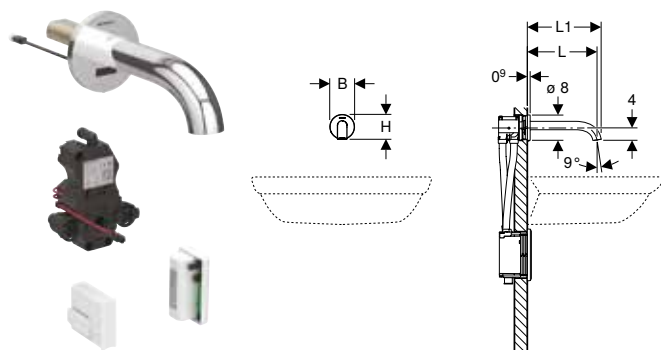

Cod art.	Culoare/suprafață	Mixer	L [cm]	L1 [cm]	B [cm]	H [cm]	EUR/buc.
116.265.14.1	N Negru mat / Cu strat easy-to-clean	Fără mixer	17	18,3	8	8	910,94
116.265.21.1	Cromat lucios	Fără mixer	17	18,3	8	8	689,61
116.265.SN.1	Aspect oțel inoxidabil / Lustruit, strat easy-to-clean	Fără mixer	17	18,3	8	8	966,74
116.266.14.1	N Negru mat / Cu strat easy-to-clean	Cu mixer	17	18,3	8	8	923,27
116.266.21.1	Cromat lucios	Cu mixer	17	18,3	8	8	701,92
116.266.SN.1	Aspect oțel inoxidabil / Lustruit, strat easy-to-clean	Cu mixer	17	18,3	8	8	979,07
116.285.14.1	N Negru mat / Cu strat easy-to-clean	Fără mixer	22	23,3	8	8	935,57
116.285.21.1	Cromat lucios	Fără mixer	22	23,3	8	8	714,25
116.285.SN.1	Aspect oțel inoxidabil / Lustruit, strat easy-to-clean	Fără mixer	22	23,3	8	8	991,37
116.286.14.1	N Negru mat / Cu strat easy-to-clean	Cu mixer	22	23,3	8	8	947,84
116.286.21.1	Cromat lucios	Cu mixer	22	23,3	8	8	726,56
116.286.SN.1	Aspect oțel inoxidabil / Lustruit, strat easy-to-clean	Cu mixer	22	23,3	8	8	1003,64

N: Nou, livrabil din April 2024

De comandat suplimentar

- Element de instalare pentru lavoar Geberit
- Capac de protecție pentru caseta funcțională încastrată

Posibilitate de combinare cu

- Element de instalare Geberit Duofix pentru lavoar, 130 cm, baterie cu montaj pe perete electronică, cu casetă funcțională încastrată → p. 24
- Element de instalare Geberit Duofix pentru lavoar, 130 cm, baterie cu montaj pe perete electronică, cu casetă funcțională încastrată și sifon încastrat → p. 25

Accesorii

- Perlator Geberit pentru baterii de lavoar Piave și Brenta → p. 541

Baterie de lavoar Geberit Brenta, montaj pe perete, alimentare de la generator, pentru casetă funcțională încastrată

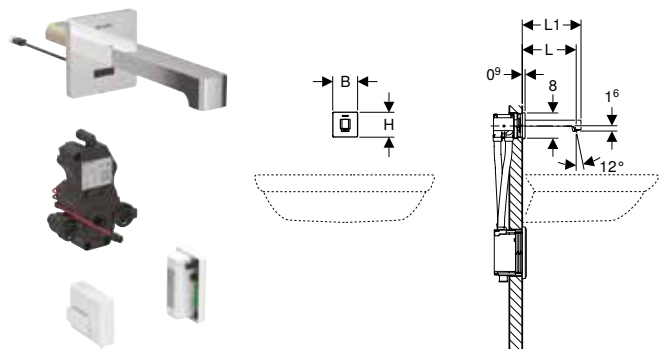

Cod art.	Culoare/suprafață	Mixer	L [cm]	L1 [cm]	B [cm]	H [cm]	EUR/buc.
116.275.14.1	N Negru mat / Cu strat easy-to-clean	Fără mixer	17	18,6	8	8	910,94
116.275.21.1	Cromat lucios	Fără mixer	17	18,6	8	8	689,61
116.275.SN.1	Aspect oțel inoxidabil / Lustruit, strat easy-to-clean	Fără mixer	17	18,6	8	8	966,74
116.276.14.1	N Negru mat / Cu strat easy-to-clean	Cu mixer	17	18,6	8	8	923,27
116.276.21.1	Cromat lucios	Cu mixer	17	18,6	8	8	701,92

N: Nou, livrabil din April 2024

Cod art.	Culoare/suprafață	Mixer	L	L1	B	H	EUR/buc.
			[cm]	[cm]	[cm]	[cm]	
116.276.SN.1	Aspect oțel inoxidabil / Lustruit, strat easy-to-clean	Cu mixer	17	18,6	8	8	979,07
116.295.14.1	N Negru mat / Cu strat easy-to-clean	Fără mixer	22	23,6	8	8	935,57
116.295.21.1	Cromat lucios	Fără mixer	22	23,6	8	8	714,25
116.295.SN.1	Aspect oțel inoxidabil / Lustruit, strat easy-to-clean	Fără mixer	22	23,6	8	8	991,37
116.296.14.1	N Negru mat / Cu strat easy-to-clean	Cu mixer	22	23,6	8	8	947,84
116.296.21.1	Cromat lucios	Cu mixer	22	23,6	8	8	726,56
116.296.SN.1	Aspect oțel inoxidabil / Lustruit, strat easy-to-clean	Cu mixer	22	23,6	8	8	1003,64

N: Nou, livrabil din April 2024

De comandat suplimentar

- Element de instalare pentru lavoar Geberit
- Capac de protecție pentru caseta funcțională încastrată

Posibilitate de combinare cu

- Element de instalare Geberit Duofix pentru lavoar, 130 cm, baterie cu montaj pe perete electronică, cu casetă funcțională încastrată → p. 24
- Element de instalare Geberit Duofix pentru lavoar, 130 cm, baterie cu montaj pe perete electronică, cu casetă funcțională încastrată și sifon încastrat → p. 25

Accesorii

- Perlator Geberit pentru baterii de lavoar Piave și Brenta → p. 541

Montaj pe perete, mixer cu două butoane de reglare rece-cald

Baterie de lavoar Geberit ONE, design rotundă, montaj pe perete, mixer cu două butoane, pentru casetă funcțională încastrată

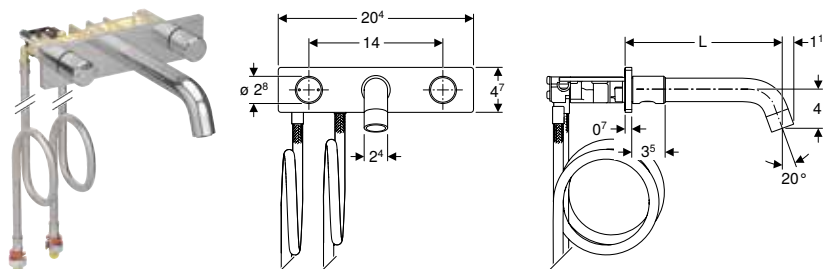

Cod art.	Culoare/suprafață	Mixer	L	EUR/buc.
			[cm]	
116.462.14.1	Negru mat / Cu strat easy-to-clean	Cu mixer	16,5	720,39
116.462.21.1	Cromat lucios	Cu mixer	16,5	498,40
116.464.14.1	Negru mat / Cu strat easy-to-clean	Cu mixer	20,5	768,53
116.464.21.1	Cromat lucios	Cu mixer	20,5	546,56

De comandat suplimentar

- Element de instalare Geberit Duofix pentru lavoar, 112–130 cm, baterie cu montaj pe perete Geberit ONE, cu casetă funcțională încastrată → p. 25

Posibilitate de combinare cu

- Element de instalare Geberit Duofix pentru lavoar, 112–130 cm, baterie cu montaj pe perete Geberit ONE, cu casetă funcțională încastrată → p. 25



Baterie de lavoar Geberit ONE, design rectangular, montaj pe perete, mixer cu două butoane, pentru casetă funcțională încastrată

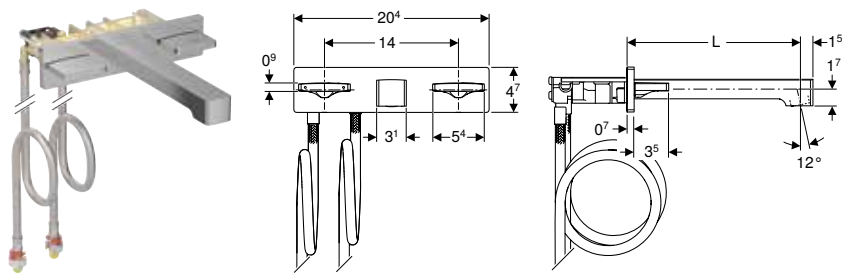

click & scan

Cod art.	Culoare/suprafață	Mixer	L [cm]	EUR/buc.
116.463.14.1	Negru mat / Cu strat easy-to-clean	Cu mixer	18	720,39
116.463.21.1	Cromat lucios	Cu mixer	18	498,40
116.465.14.1	Negru mat / Cu strat easy-to-clean	Cu mixer	22	768,53
116.465.21.1	Cromat lucios	Cu mixer	22	546,56

De comandat suplimentar

- Element de instalare Geberit Duofix pentru lavoar, 112–130 cm, baterie cu montaj pe perete Geberit ONE, cu casetă funcțională încastrată → p. 25

Posibilitate de combinare cu

- Element de instalare Geberit Duofix pentru lavoar, 112–130 cm, baterie cu montaj pe perete Geberit ONE, cu casetă funcțională încastrată → p. 25

Accesorii

Pentru bateriile de lavoar

Cablu prelungitor Geberit pentru bloc de alimentare de la rețea, pentru baterii de lavoar tip 8x și 18x



click & scan

EUR/buc.

Cod art.	Culoare/suprafață	d1, ø [mm]	EUR/buc.
242.349.00.1	Cablu prelungitor: roșu / negru	3	24,96

Perlator Geberit pentru baterii de lavoar tip 6x, 8x și 18x



click & scan

EUR/buc.

Cod art.	Debit de curgere [l/min]	Model	EUR/buc.
243.626.21.1	1,3	Rigid	17,06
242.645.21.1	1,9	Rigid	17,61
242.834.21.1	3,8	Rigid	17,61
242.307.21.1	6	Pivotant	17,06

Perlator Geberit pentru baterii de lavoar Piave și Brenta



click & scan
EUR/buc.

Cod art.	Debit de curgere [l/min]	Model	EUR/buc.
243.638.00.1	1,3	Rigid	7,14
243.637.00.1	1,9	Rigid	7,14
243.636.00.1	3,8	Rigid	7,14
243.625.00.1	5	Rigid	7,14
243.635.00.1	5	Pivotant	7,14

Capac de protecție Geberit pentru caseta funcțională încadrată

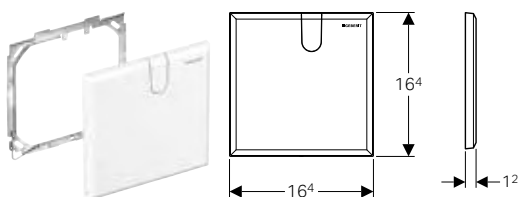

click & scan

Cod art.	Culoare/suprafață	L [cm]	B [cm]	T [cm]	EUR/buc.
116.425.11.1	Alb alpin	16,4	16,4	1,2	38,15

Capac de protecție Geberit pentru caseta funcțională încadrată și sifonul încadrat

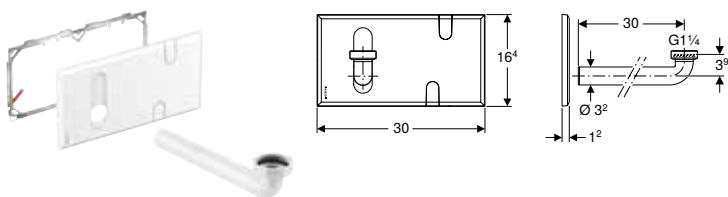

click & scan

Cod art.	Culoare/suprafață	L [cm]	B [cm]	T [cm]	EUR/buc.
116.426.11.1	Alb alpin	30	16,4	1,2	76,06

Capac de protecție Geberit montat încadrat, pentru caseta funcțională încadrată

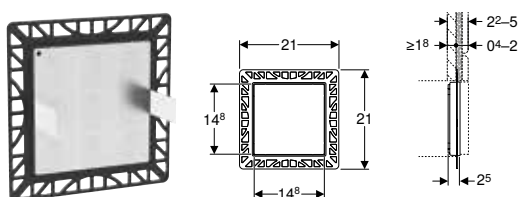

click & scan

Cod art.	L [cm]	B [cm]	T [cm]	EUR/buc.
116.421.00.1	14,8	14,8	2,5	114,75

De comandat suplimentar

- Casetă de protecție Geberit pentru capacul de protecție încadrat, pentru casetă funcțională încadrată → p. 542

Accesorii

- Casetă de protecție Geberit pentru capacul de protecție încadrat, pentru casetă funcțională încadrată → p. 542

Casetă de protecție Geberit pentru capacul de protecție încastat, pentru casetă funcțională încastată

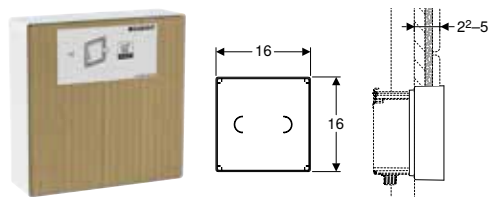

click & scan

Cod art.	L [cm]	B [cm]	T [cm]	EUR/buc.
244.654.00.1	16	16	5	33,04

De comandat suplimentar

- Capac de protecție Geberit montat încastat, pentru caseta funcțională încastată → p. 541

Kit de instalare Geberit pentru baterie de lavoare Piave și Brenta, montaj stativ, cu casetă funcțională încastată

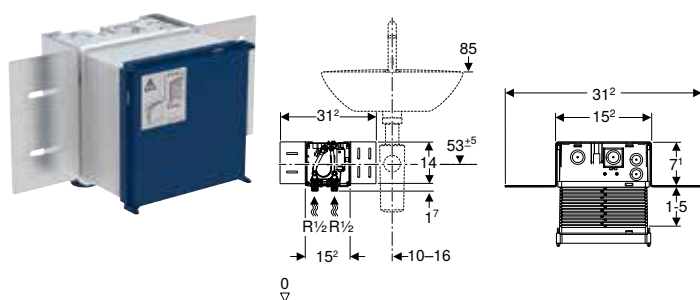

click & scan

Cod art.	EUR/buc.
116.130.00.1	148,03

Posibilitate de combinare cu

- Baterie de lavoar Geberit Piave, montaj stativ, alimentare electrică de la rețea, cu casetă funcțională încastată → p. 520
- Baterie de lavoar Geberit Brenta, montaj stativ, alimentare electrică de la rețea, cu casetă funcțională încastată → p. 522
- Baterie de lavoar Geberit Piave, montaj stativ, alimentare de la baterie, cu casetă funcțională încastată → p. 526
- Baterie de lavoar Geberit Brenta, montaj stativ, alimentare de la baterie, cu casetă funcțională încastată → p. 527
- Baterie de lavoar Geberit Piave, montaj stativ, alimentare de la generator, cu casetă funcțională încastată → p. 530
- Baterie de lavoar Geberit Brenta, montaj stativ, alimentare de la generator, cu casetă funcțională încastată → p. 531

Accesorii

- Capac de protecție Geberit pentru caseta funcțională încastată → p. 541
- Capac de protecție Geberit montat încastat, pentru caseta funcțională încastată → p. 541
- Casetă de protecție Geberit pentru capacul de protecție încastat, pentru casetă funcțională încastată → p. 542

Minitermostat Geberit Bambini pentru baterie de lavoar

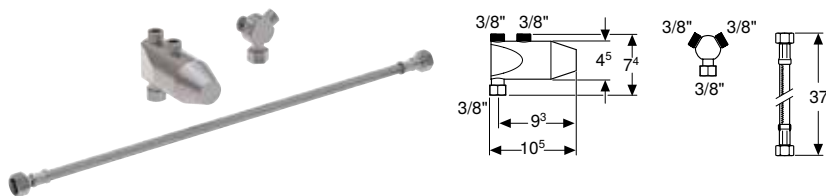

click & scan

Cod art.	EUR/buc.
599113000	230,17

Posibilitate de combinare cu

- Spațiu de joacă și de spălare Geberit Bambini, pentru patru baterii de lavoar, spălător mai adânc stânga → p. 369
- Spațiu de joacă și de spălare Geberit Bambini, pentru trei baterii de lavoar, spălător mai adânc stânga → p. 367
- Spațiu de joacă și de spălare Geberit Bambini, pentru două baterii de lavoar → p. 366
- Spațiu de joacă și de spălare Geberit Bambini, pentru patru baterii de lavoar, spălător mai adânc dreapta → p. 368
- Spațiu de joacă și de spălare Geberit Bambini, pentru trei baterii de lavoar, spălător mai adânc dreapta → p. 366

Regulator de jet Geberit Bambini pentru baterie de lavoar



[click & scan](#)

Cod art.	Debit de curgere [l/min]	Model	EUR/buc.
571410000	5,7	Pivotant	9,42





Racorduri pentru aparate pentru zona de spălare și lavoar

Sifoane pentru lavoare	546
Sifoane tip P	546
Sifoane de tip P, model cu economie de spațiu	547
Sifoane cu tub de imersiune pentru lavoar	547
Sifoane cu tub de imersiune pentru lavoar, model cu economie de spațiu	549
Sifon încastrat	552
Racord de lavoar	552
Coturi de conectare	553
Capace	554
Racorduri	554
Garnituri de etanșare	555
Extensii	556
Sifoane pentru lavoare	556
Sifoane tip P	556
Racorduri pentru lavoare	558
Ștuț de conectare	558
Accesorii	558
Garnituri de scurgere pentru aparate.....	559
Sifoane tip P	559
Sifon încastrat	560
Sifoane pentru spălătoare.....	560
Sifoane.....	560



Sifoane pentru lavoare

Sifoane tip P

Sifon tip P Geberit pentru lavoare și bideuri, evacuare orizontală

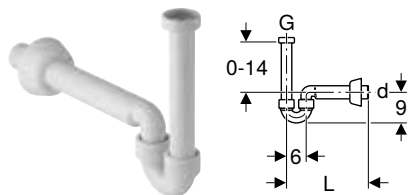

click & scan

Cod art.	Culoare/suprafață	d, ø [mm]	G [.]	h [cm]	EUR/buc.
151.108.11.1	Alb alpin	40	1 1/4"	≤ 14	12,34
151.108.21.1	Cromat lucios	40	1 1/4"	≤ 14	43,91
151.113.11.1	Alb alpin	32	1 1/4"	≤ 14	12,59

Sifon cu cot de țevă Geberit pentru lavoar și bideu, evacuare orizontală

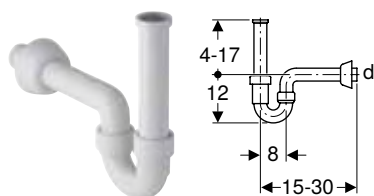

click & scan

Cod art.	Culoare/suprafață	d, ø [mm]	G [.]	h [cm]	EUR/buc.
151.100.11.1	Alb alpin	40	1 1/4"	4-17	9,57

Sifon tip P Geberit pentru lavoare, cu posibilitate de închidere, cu supapă de reținere, evacuare orizontală

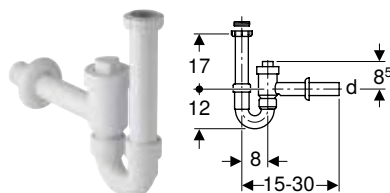

click & scan

Cod art.	Culoare/suprafață	d, ø [mm]	G [.]	G1 [.]	h [cm]	EUR/buc.
152.860.11.1	Alb alpin	40	1 1/2"	1 1/4"	17	46,56
152.861.11.1	Alb alpin	50	1 1/2"	1 1/4"	17	46,56

Sifon tip P Geberit pentru lavoare, cu mufă, evacuare orizontală

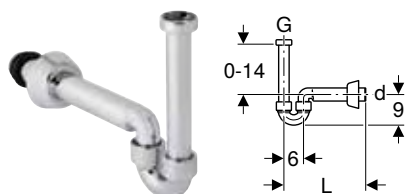

click & scan

Cod art.	Culoare/suprafață	d, ø [mm]	G [.]	h [cm]	EUR/buc.
151.105.21.1	Cromat lucios	40	1 1/4"	≤ 14	32,09

Sifoane de tip P, model cu economie de spațiu

Sifon tip P Geberit pentru lavoare, model cu economie de spațiu, evacuare orizontală

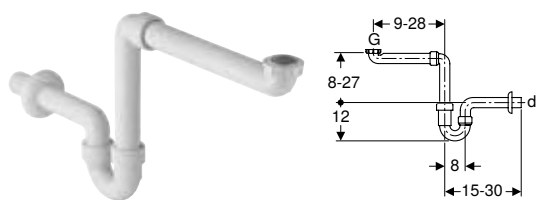

click & scan

Cod art.	Culoare/suprafață	d, ø [mm]	G [.]	G1 [.]	h [cm]	EUR/buc.
151.107.11.1	Alb alpin	40	1 1/2"	1 1/4"	8-27	15,99

Sifoane cu tub de imersiune pentru lavoar

Scurgerea lavoarului Geberit cu sifon, capac de supapă și mufă, evacuare orizontală

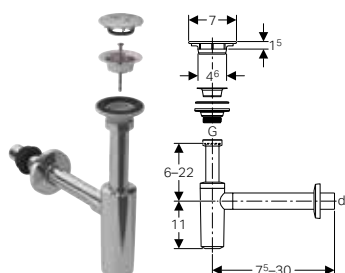

click & scan

Cod art.	Culoare/suprafață	d, ø [mm]	L [cm]	h [cm]	EUR/buc.
151.020.21.1	Cromat lucios	32	7,5-30	6-22	71,71

Sifon cu tub de imersiune Geberit pentru lavoar, evacuare orizontală

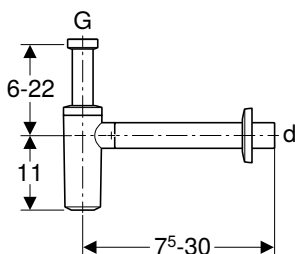

click & scan

Cod art.	Culoare/suprafață	d, ø [mm]	G [.]	H [cm]	EUR/buc.
151.001.21.1	Cromat lucios	32	1 1/4"	6-22	41,90
151.003.21.1	Cromat lucios	40	1 1/4"	6-22	41,90



Nou

Sifon cu tub de imersiune Geberit pentru lavoar, evacuare orizontală

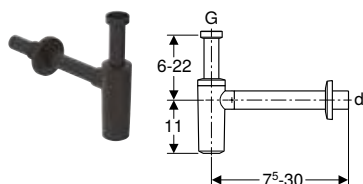

click & scan

Cod art.	Culoare/suprafață	d, ø [mm]	G [.]	h [cm]	EUR/buc.
151.034.14.1	Negru mat	32	1 1/4"	6-22	41,90
151.035.14.1	Negru mat	40	1 1/4"	6-22	41,90

Livrabil din April 2024

Accesorii

- Prelungitor Geberit pentru sifon țevă de cufundare → p. 556

Nou

Sifon cu tub de imersiune Geberit pentru lavoar, evacuare orizontală, garnitură de racordare, cu rezemătoare de perete

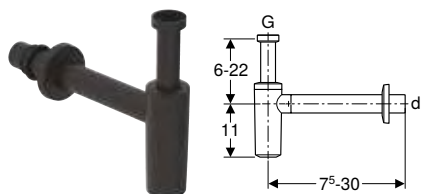

click & scan

Cod art.	Culoare/suprafață	d, ø [mm]	G [.]	h [cm]	EUR/buc.
151.024.14.1	Negru mat	32	1 1/4"	6-22	41,90
151.025.14.1	Negru mat	40	1 1/4"	6-22	41,90
151.026.14.1	Negru mat	40	1 1/2"	6-22	41,90

Livrabil din April 2024

Accesorii

- Prelungitor Geberit pentru sifon țevă de cufundare → p. 556

Sifon cu tub de imersiune Geberit pentru lavoar, cu rozetă de ventil, evacuare orizontală

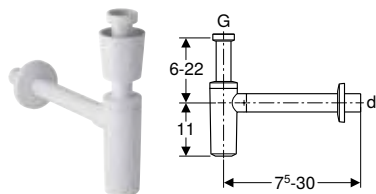

click & scan

Cod art.	Culoare/suprafață	d, ø [mm]	G [.]	h [cm]	EUR/buc.
151.034.11.1	Alb alpin	32	1 1/4"	6-22	22,91
151.035.11.1	Alb alpin	40	1 1/4"	6-22	22,91

Sifoane cu tub de imersiune pentru lavoar, model cu economie de spațiu

Sifon cu tub de imersiune Geberit pentru lavoar, model cu economie de spațiu, evacuare orizontală

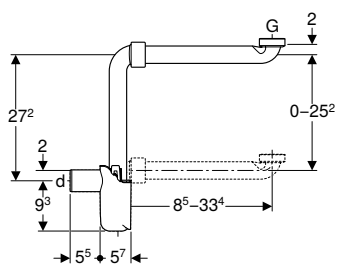

click & scan

Cod art.	Culoare/suprafață	d, ø [mm]	Capacitate de evacuare [l/s]	G [.]	h [cm]	EUR/buc.
151.116.11.1	Alb alpin	32	0,68	1 1/4"	8,5-33,4	35,86
151.117.11.1	Alb alpin	40	0,68	1 1/4"	8,5-33,4	35,86

Sifon cu tub de imersiune Geberit pentru lavoar, model cu economie de spațiu, evacuare orizontală

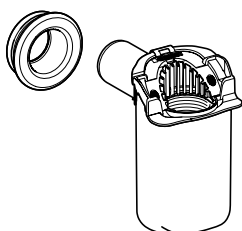

click & scan

Cod art.	Culoare/suprafață	EUR/buc.
151.119.11.1	Alb alpin	41,95

Scurgere de lavoar Geberit model cu economie de spațiu, model îngust, cu scurgere liberă și capac de ventil

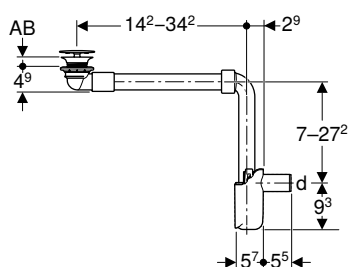

click & scan

Cod art.	Culoare/suprafață	d, ø [mm]	AB [mm]	L [cm]	h [cm]	EUR/buc.
152.084.21.1	Cromat lucios	32	15-20	11,2	7-27,2	68,75
152.093.21.1	Cromat lucios	40	15-20	11,2	7-27,2	67,24



- Pentru lavoare cu o grosime a materialului de 8-15 mm în zona ventilului de scurgere, trebuie să se utilizeze suplimentar garnitura plată cod art. 245.413.00.1.



Racorduri pentru aparate pentru zona de spălare și lavoar

Sifoane pentru lavoare

Sifoane cu tub de imersiune pentru lavoar, model cu economie de spațiu

Scurgere de lavoar Geberit model cu structură subțire, cu scurgere liberă și capac de ventil

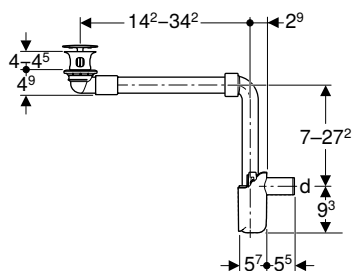

click & scan

Cod art.	Culoare/suprafață	d, ø [mm]	AB [mm]	L [cm]	h [cm]	EUR/buc.
152.091.21.1	Cromat lucios	32	40-45	11,2	7-27,2	68,75
152.092.21.1	Cromat lucios	40	40-45	11,2	7-27,2	68,75

Scurgere de lavoar model cu economie de spațiu, variantă îngustă, cu scurgere liberă și capac de ventil, evacuare orizontală, pentru lavoar Geberit ONE, evacuare verticală

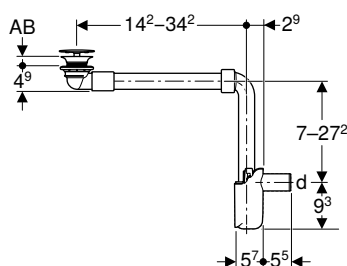

click & scan

Cod art.	Culoare/suprafață	d, ø [mm]	AB [mm]	L [cm]	h [cm]	EUR/buc.
152.089.01.1	Alb	32	15-20	11,2	7-27,2	104,43
152.099.01.1	Alb	40	15-20	11,2	7-27,2	104,43



- Pentru lavoare cu o grosime a materialului de 8-15 mm în zona ventilului de scurgere, trebuie să se utilizeze suplimentar garnitura plată cod art. 245.413.00.1.

Scurgere de lavoar Geberit model cu economie de spațiu, cu structură subțire, cu dop de supapă exterioară și acționare prin mâner

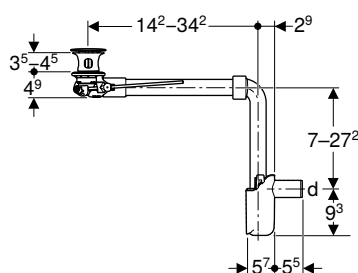

click & scan

Cod art.	Culoare/suprafață	d, ø [mm]	L [cm]	h [cm]	EUR/buc.
152.072.21.1	Cromat lucios	32	11,2	7-27,2	82,80
152.074.21.1	Cromat lucios	40	11,2	7-27,2	82,80

Scurgere de lavoar Geberit model cu economie de spațiu, model îngust, cu dop cu ventil exterior cu acționare prin apăsare

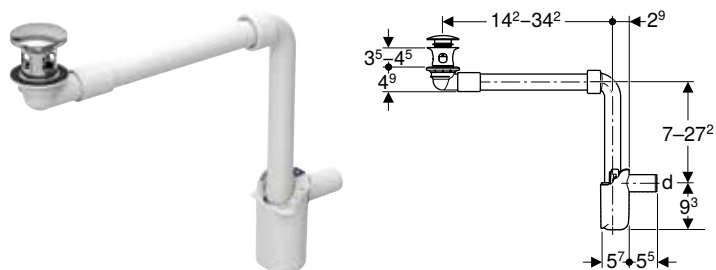

click & scan

Cod art.	Culoare/suprafață	d, ø [mm]	L [cm]	h [cm]	EUR/buc.
152.073.21.1	Cromat lucios	32	11,2	7-27,2	87,50
152.075.21.1	Cromat lucios	40	11,2	7-27,2	87,50

Scurgere de lavoar Geberit Clou model cu economie de spațiu, variantă îngustă, cu acționare cu mâner și capac de ventil

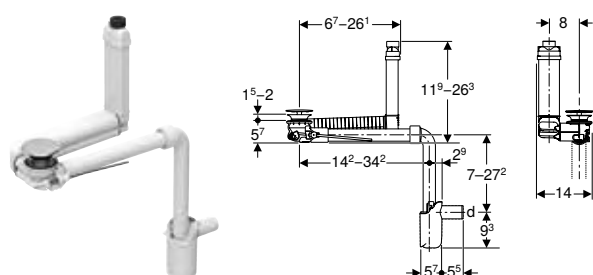

click & scan

Cod art.	Culoare/suprafață	d, ø [mm]	L [cm]	h [cm]	EUR/buc.
152.049.21.1	Cromat lucios	32	11,2	7-27,2	106,22
152.059.21.1	Cromat lucios	40	11,2	7-27,2	106,22



- Pentru lavoare cu o grosime a materialului de 8-15 mm în zona ventilului de scurgere, trebuie să se utilizeze suplimentar garnitura plată cod art. 245.413.00.1.

Scurgere de lavoar model cu economie de spațiu, variantă îngustă, cu acționare cu mâner și capac de ventil, evacuare orizontală, pentru lavoar Geberit ONE, evacuare verticală

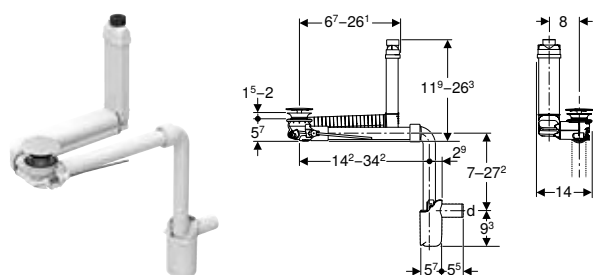

click & scan

Cod art.	Culoare/suprafață	d, ø [mm]	Capacitate de evacuare [l/s]	L [cm]	B [cm]	EUR/buc.
152.051.01.1	Alb	32	0,6	14,2-34,2	14	141,90
152.061.01.1	Alb	40	0,6	14,2-34,2	14	141,90



- Pentru lavoare cu o grosime a materialului de 8-15 mm în zona ventilului de scurgere, trebuie să se utilizeze suplimentar garnitura plată cod art. 245.413.00.1.



Sifon încastat

Set sifon încastat Geberit pentru lavoar, evacuare orizontală

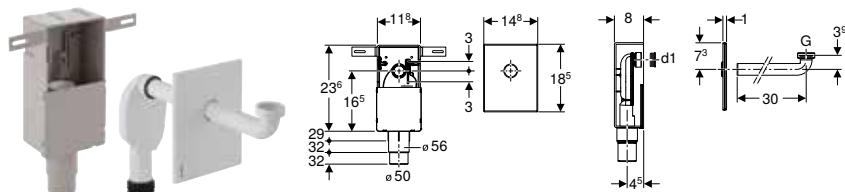

click & scan

Cod art.	Culoare/suprafață	d, ø [mm]	G [.]	d1, ø [mm]	EUR/buc.
151.120.11.1	Alb alpin	50-56	1 1/4"	32	62,03
151.120.21.1	Cromat lucios	50-56	1 1/4"	32	78,38
151.121.00.1	Oțel inoxidabil lustruit	50-56	1 1/4"	32	134,22

Sifon încastat Geberit pentru lavoar, cu rezervor încastat, set gata de instalare, ventil cu sită și țevă de preaplin, evacuare orizontală

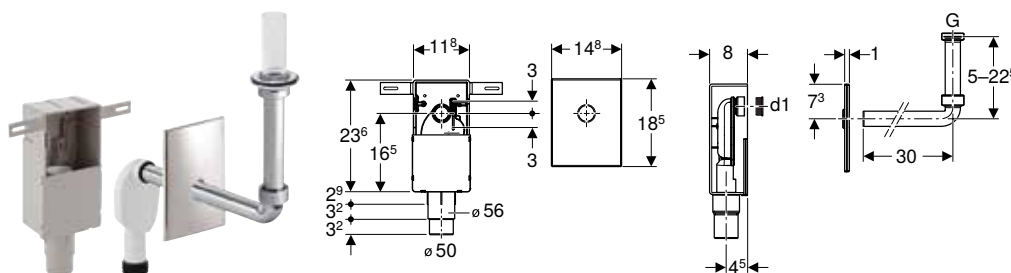

click & scan

Cod art.	Culoare/suprafață	d, ø [mm]	EUR/buc.
151.122.21.1	Cromat lucios	50-56	106,29

Racord de lavoar

Ventil de scurgere Geberit cu scurgere liberă și capac de ventil

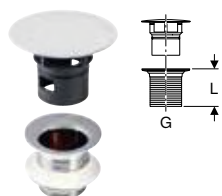

click & scan

Cod art.	Culoare/suprafață	G [.]	L [cm]	EUR/buc.
152.050.14.1	N Negru mat	1 1/4"	5	73,40
152.050.21.1	Cromat lucios	1 1/4"	5	73,40
152.080.14.1	N Negru mat	1 1/4"	8	78,16
152.080.21.1	Cromat lucios	1 1/4"	8	78,16

N: Nou, livrabil din April 2024

Ventil de scurgere Geberit model cu economie de spațiu, cu scurgere liberă și capac de ventil

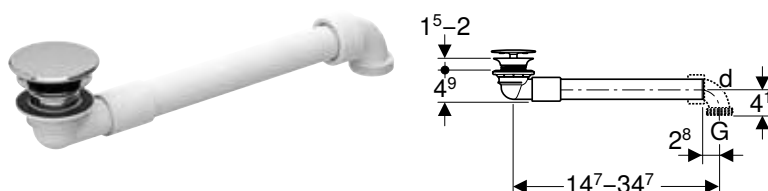

click & scan

Cod art.	Culoare/suprafață	d, ø [mm]	G [.]	EUR/buc.
152.081.21.1	Cromat lucios	32	1 1/4"	36,44



- Pentru lavoare cu o grosime a materialului de 8–15 mm în zona ventilului de scurgere, trebuie să se utilizeze suplimentar garnitura plată cod art. 245.413.00.1.

Ventil de scurgere Geberit model cu economie de spațiu, cu structură subțire, cu dop de supapă exterioară și acționare prin mâner

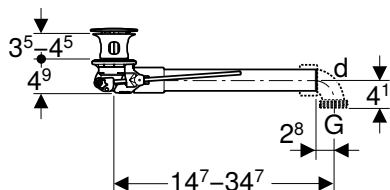

click & scan

Cod art.	Culoare/suprafață	d, ø [mm]	G [.]	L [cm]	EUR/buc.
152.070.21.1	Cromat lucios	32	1 1/4"	14,7–34,7	52,07

Ventil de scurgere Geberit model cu economie de spațiu, cu structură subțire, cu dop de supapă exterioară și acționare prin apăsare

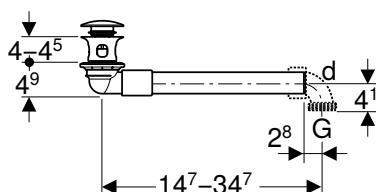

click & scan

Cod art.	Culoare/suprafață	d, ø [mm]	G [.]	EUR/buc.
152.071.21.1	Cromat lucios	32	1 1/4"	57,27

Racord pentru lavoar Geberit Clou cu acționare cu mâner

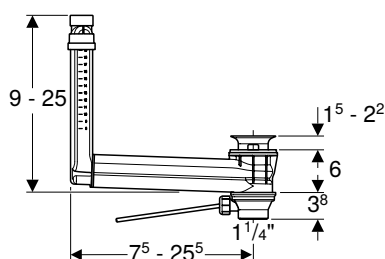

click & scan

Cod art.	Culoare/suprafață	d, ø [mm]	G [.]	EUR/buc.
152.018.00.1	Oțel inoxidabil lustruit	32	1 1/4"	68,69

Coturi de conectare

Cot de conectare 90° Geberit, cu îmbinare filetată prin strângere

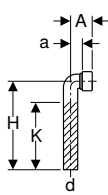

click & scan

Cod art.	Culoare/suprafață	d, ø [mm]	arc [°]	A [cm]	a [cm]	H [cm]	K [cm]	EUR/buc.
152.223.11.1	Alb alpin	40	90	6	3	30	24	6,37
152.226.11.1	Alb alpin	50	90	7,2	3,5	25	19	8,31
152.240.11.1	Alb alpin	32	90	6	3	70	65	15,34

Capace

Rozetă ventil Geberit

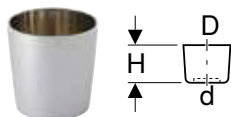

click & scan
EUR/buc.

Cod art.	Culoare/suprafață	d, ø [mm]	D [cm]	H [cm]	EUR/buc.
241.411.11.1	Alb alpin	32	7	7,3	16,09
241.411.21.1	Cromat lucios	32	7	7,3	23,00

Rozete de închidere Geberit pentru sifon de lavoar

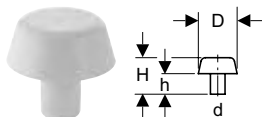

click & scan
EUR/buc.

Cod art.	Culoare/suprafață	d, ø [mm]	D [cm]	H [cm]	h [cm]	EUR/buc.
242.437.11.1	Alb alpin	32	8,5	8	4,5	7,83

Capac de ventil Geberit pentru ventil de scurgere cu scurgere liberă



click & scan

Cod art.	Culoare/suprafață	d, ø [mm]	Material	EUR/buc.
241.993.21.1	Cromat lucios	64	Plastic	24,96

Racorduri

Ventil de scurgere Geberit cu scurgere liberă, sită

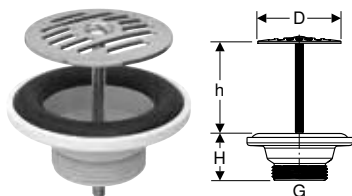

click & scan

Cod art.	Culoare/suprafață	G [.]	D [cm]	H [cm]	h [cm]	EUR/buc.
152.005.00.1	Grătar: Oțel inoxidabil lustruit	1 1/4"	6,3	3,5	≤ 5	33,67

Ventil de scurgere Geberit cu acționare prin apăsare

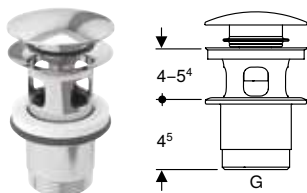

click & scan

Cod art.	Culoare/suprafață	G [.]	EUR/buc.
152.076.21.1	Cromat lucios	1 1/4"	48,80

Racord pentru lavoar Geberit Clou model cu economie de spațiu, variantă îngustă, cu acționare cu mâner și capac de ventil

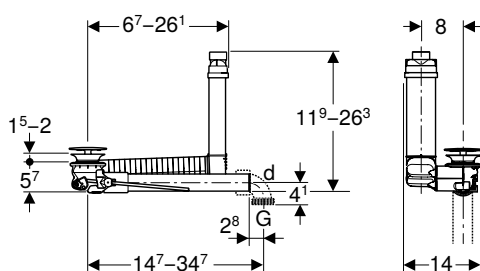

click & scan

Cod art.	Culoare/suprafață	d, ø [mm]	Capacitate de evacuare [l/s]	G [.]	EUR/buc.
152.013.21.1	Cromat lucios	32	0,25	1 1/4"	78,07



- Pentru lavoare cu o grosime a materialului de 8–15 mm în zona ventilului de scurgere, trebuie să se utilizeze suplimentar garnitura plată cod art. 245.413.00.1.

Garnituri de etanșare

Mufă Geberit

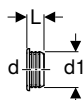

click & scan

EUR/buc.

Cod art.	d, ø [mm]	d1, ø [mm]	L [cm]	EUR/buc.
152.498.00.1	32	40	2,5	2,17
152.796.00.1	40	44	2,3	2,18
152.495.00.1	32	46	2,3	2,17
152.496.00.1	40	46	2,3	1,95
153.564.16.1	32	58	2,3	3,68
153.565.16.1	40	58	2,3	3,43
153.566.16.1	50	58	2,3	3,43

Mufă Geberit

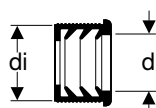

click & scan

EUR/buc.

Cod art.	DN	d, ø [mm]	di, ø [mm]	EUR/buc.
152.682.00.1	50	32	44	2,18
152.689.00.1	56	32	50	3,43
152.690.00.1	56	40	50	3,08
152.691.00.1	60	32	57	5,56
152.692.00.1	60	40	57	4,81
152.693.00.1	60	50	57	4,32



Extensii

Prelungitor Geberit pentru sifon țevă de cufundare

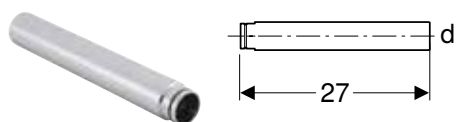

click & scan
EUR/buc.

Cod art.	Culoare/suprafață	d, ø [mm]	EUR/buc.
241.502.11.1	Alb alpin	40	7,48
241.502.14.1	N Negru mat	40	16,09
241.502.21.1	Cromat lucios	40	16,42
242.126.11.1	Alb alpin	32	12,92
242.126.14.1	N Negru mat	32	32,39
242.126.21.1	Cromat lucios	32	32,39

N: Nou, livrabil din April 2024

Sifoane pentru lavoare

Sifoane tip P

Sifon tip P Geberit pentru lavoar, evacuare orizontală

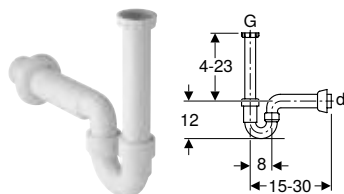

click & scan

Cod art.	Culoare/suprafață	d, ø [mm]	G [.]	h [cm]	EUR/buc.
152.741.11.1	Alb alpin	50	1 1/2"	4-23	11,70
152.742.11.1	Alb alpin	40	1 1/2"	4-23	11,70

Sifon tip P Geberit pentru spălător, cu manșon de colț pentru furtun, evacuare orizontală

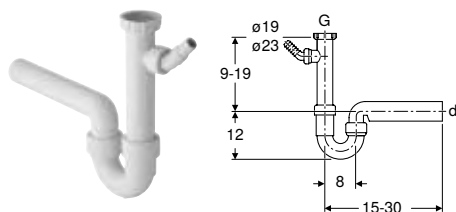

click & scan

Cod art.	Culoare/suprafață	d, ø [mm]	G [.]	h [cm]	EUR/buc.
152.711.11.1	Alb alpin	50	1 1/2"	9-19	9,07
152.713.11.1	Alb alpin	40	1 1/2"	9-19	9,07

Sifon tip P Geberit pentru spălător, cu manșon de colț pentru furtun, evacuare verticală

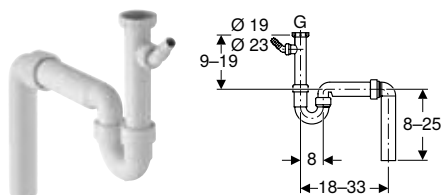

click & scan

Cod art.	Culoare/suprafață	d, ø [mm]	G [.]	h [cm]	EUR/buc.
152.550.11.1	Alb alpin	50	1 1/2"	9-19	9,32
152.556.11.1	Alb alpin	40	1 1/2"	9-19	9,32

Sifon tip P Geberit pentru spălător, model cu economie de spațiu, cu manșon de colț pentru furtun, evacuare orizontală

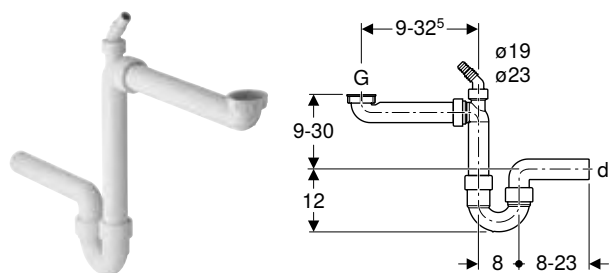

click & scan

Cod art.	Culoare/suprafață	d, ø [mm]	G [.]	h [cm]	EUR/buc.
152.819.11.1	Alb alpin	50	1 1/2"	9-30	16,25
152.885.11.1	Alb alpin	40	1 1/2"	9-30	16,25

Sifon tip P Geberit pentru două spălătoare, cu manșon de colț pentru furtun, evacuare orizontală

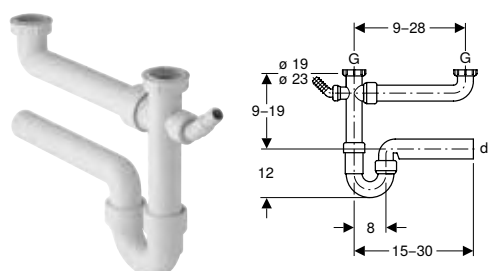

click & scan

Cod art.	Culoare/suprafață	d, ø [mm]	G [.]	h [cm]	EUR/buc.
152.715.11.1	Alb alpin	50	1 1/2"	9-19	14,73

Sifon tip P Geberit pentru două lavoare decalate, cu manșon furtun unghiular, evacuare orizontală

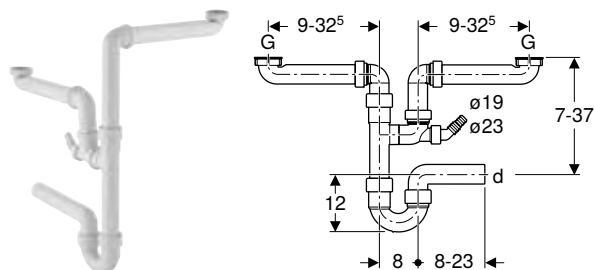

click & scan

Cod art.	Culoare/suprafață	d, ø [mm]	G [.]	h [cm]	EUR/buc.
152.818.11.1	Alb alpin	50	1 1/2"	7-37	27,32
152.886.11.1	Alb alpin	40	1 1/2"	7-37	27,32

Sifon tip P Geberit pentru trei spălătoare, cu manșon de colț pentru furtun, evacuare orizontală

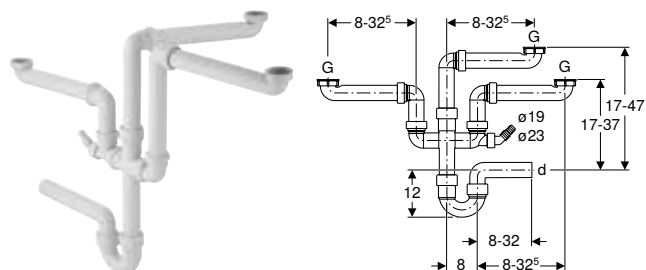

click & scan

Cod art.	Culoare/suprafață	d, ø [mm]	G [.]	h [cm]	EUR/buc.
152.821.11.1	Alb alpin	40	1 1/2"	17-47	33,86

Racorduri pentru lavoare

Racord de spălător Geberit cu preaplin și dop de ventil

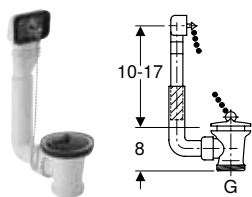

click & scan

Cod art.	Culoare/suprafață	G [.]	EUR/buc.
152.730.11.1	Alb alpin	1 1/2"	42,90

Ștuț de conectare

Ștuț de conectare Geberit cu îmbinare filetată prin strângere și manșon de colț pentru furtun

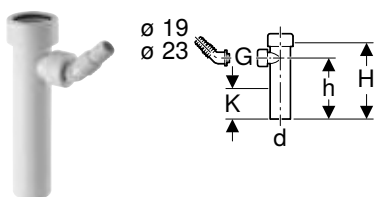

click & scan

Cod art.	Culoare/suprafață	DN	d, ø [mm]	G [.]	H [cm]	h [cm]	K [cm]	EUR/buc.
152.274.11.1	Alb alpin	40	40	1"	15	12	6	8,31

Accesorii

Garnitură plată Geberit



click & scan

Cod art.	d, ø [mm]	di, ø [mm]	EUR/buc.
854.061.00.1	85	60	2,63
893.125.00.1	85	60	3,42

Inel de reducție Geberit



click & scan

Cod art.	Culoare/suprafață	G [.]	G1 [.]	EUR/buc.
213.895.11.1	Alb alpin	1 1/4"	1"	2,82
242.692.11.1	Alb alpin	1 1/2"	1 1/4"	1,95

Reducție Geberit



click & scan

Cod art.	Culoare/suprafață	G [„]	G1 [„]	H [cm]	h [cm]	EUR/buc.
213.906.11.1	Alb alpin	2"	1 1/2"	3,3	1,8	3,52

Manșon dublu de colț pentru furtun Geberit

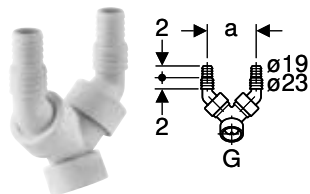

click & scan

Cod art.	Culoare/suprafață	G [„]	a [cm]	EUR/buc.
152.767.11.1	Alb alpin	1"	8,3	14,23

Garnituri de scurgere pentru aparate

Sifoane tip P

Geberit sifon de curbură de țeavă pentru aparate, cu pâlnie de intrare ovală

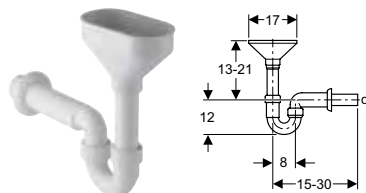

click & scan

Cod art.	Culoare/suprafață	d, ø [mm]	G [„]	h [cm]	EUR/buc.
152.392.11.1	Alb alpin	40	1/8"	13-21	25,55
152.393.11.1	Alb alpin	50		13-21	25,55

Sifon tip P Geberit pentru aparate

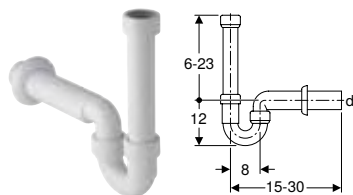

click & scan

Cod art.	Culoare/suprafață	d, ø [mm]	G [„]	h [cm]	EUR/buc.
152.702.11.1	Alb alpin	50	1 1/2"	6-23	12,72
152.704.11.1	Alb alpin	40	1 1/2"	6-23	12,72



Sifon încastrat

Sifon încastrat Geberit pentru aparate, cu un racord

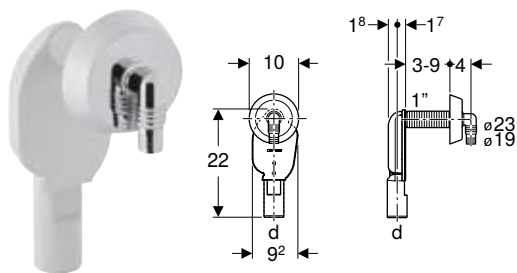

click & scan

Cod art.	Culoare/suprafață	d, ø [mm]	Capacitate de evacuare [l/s]	EUR/buc.
152.234.21.1	Cromat lucios	40	0,6	19,76

Sifon încastrat Geberit pentru aparate, cu un racord

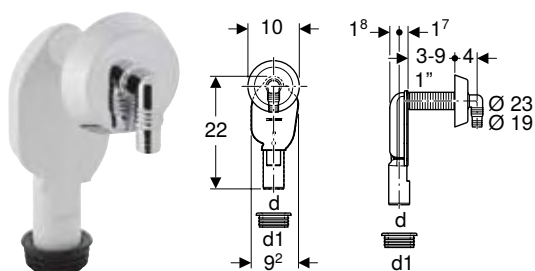

click & scan

Cod art.	Culoare/suprafață	d, ø [mm]	Capacitate de evacuare [l/s]	d1, ø [mm]	EUR/buc.
152.235.11.1	Alb alpin	40	0,6	56	16,50
152.235.21.1	Cromat lucios	40	0,6	56	20,52

Sifoane pentru spălătoare

Sifoane

Sifon tip P Geberit pentru spălător, cu îmbinare filetată prin strângere, admisie verticală și evacuare orizontală

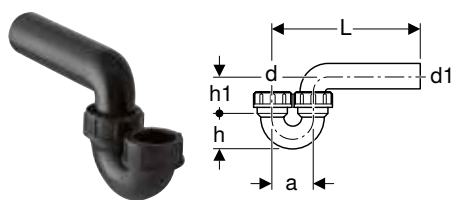

click & scan

Cod art.	DN	d, ø [mm]	Capacitate de evacuare [l/s]	d1, ø [mm]	a [cm]	h [cm]	h1 [cm]	EUR/buc.
152.039.16.1	50 / 50	50	0,84	50	8	6,5	8	21,15
152.043.16.1	50 / 56	50	0,84	56	8	6,5	8	21,15
152.044.16.1	56 / 56	56	0,84	56	9	7	9	31,59

Sifon tip P Geberit pentru spălător, cu îmbinare filetată prin strângere, receptor de terasă orizontal și evacuare orizontală

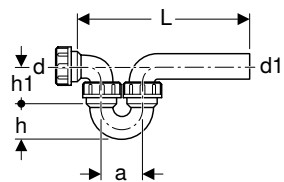

click & scan

Cod art.	DN	d, ø [mm]	Capacitate de evacuare [l/s]	d1, ø [mm]	a [cm]	h [cm]	h1 [cm]	EUR/buc.
152.040.16.1	50 / 50	50	0,84	50	8	6,5	8	31,59
152.045.16.1	50 / 56	50	0,84	56	8	6,5	8	31,59
152.046.16.1	56 / 56	56	0,84	56	9	7	9	40,65

Sifon tip P Geberit pentru spălător, cu îmbinare filetată prin strângere, receptor de terasă vertical și evacuare verticală

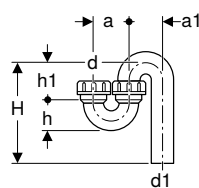

click & scan

Cod art.	DN	d, ø [mm]	Capacitate de evacuare [l/s]	d1, ø [mm]	a [cm]	a1 [cm]	H [cm]	h [cm]	h1 [cm]	EUR/buc.
152.038.16.1	50 / 50	50	0,84	50	8	8	8-18	6,5	8	25,67
152.041.16.1	50 / 56	50	0,84	56	8	7,6	8-21	5,6	8,7	25,67
152.042.16.1	56 / 56	56	0,84	56	9	9	8-21	7	9	36,11





Duşuri











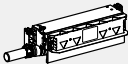

Scurgere prin pardoseală pentru duşuri	564
Vedere de ansamblu asupra sortimentului – Duşuri Geberit la nivelul solului.	564
Rigole de duş.	565
Vedere de ansamblu asupra sortimentului – Rigole de duş Geberit.	565
Accesorii pentru rigole de duş.	569
Scurgeri prin pardoseală pentru duş.	570
Vedere de ansamblu asupra accesoriilor – Sifon de pardoseală Geberit pentru duş	570
Accesorii pentru scurgeri prin pardoseală pentru duş	573
Scurgeri prin perete	574
Vedere de ansamblu asupra sortimentului – Scurgeri în perete Geberit	574
Accesorii pentru scurgeri prin perete.	576
Căzi de duş	578
Suprafețe de duş din materiale compozite	578
Prezentare generală a gamei de produse – Suprafață de duş Geberit Setaplano ..	579
Căzi de duş din piatră sintetică	582
Prezentare generală a accesoriilor – Set picioare Geberit pentru căzi de duş din piatră sintetică	582
Căzi de duş din acril sanitar.	585
Elemente de instalare	586
Sifoane specifice pentru duş	589
Accesorii.	592
Elemente de separare duş.....	593
Elemente de separare duş.	593
Pereți laterali duş pentru duşuri Walk-in.	594
Elemente de separare pentru cadă	595
Uși de duş.	595



Scurgere prin pardoseală pentru dușuri

Vedere de ansamblu asupra sortimentului – Dușuri Geberit la nivelul solului

Geberit România, Versiune: December 2023











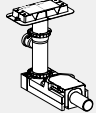

Vedere de ansamblu asupra sortimentului – Dușuri Geberit la nivelul solului	Rigolă de duș Geberit CleanLine și sifon de pardoseală pentru duș Geberit	Scurgere prin perete Geberit
		
Installation sets for Geberit floor-even shower solutions		
Pentru înălțime de montaj 9–22 cm (dimensiune pentru structuri de pardoseală fără plăci ceramice și pantă), înălțimea gărzii hidraulice 50 mm		
154.150.00.1 Kit de instalare Geberit pentru rigole de duș CleanLine, pentru înălțimea pardoselii la evacuare 90–220 mm		✓
154.050.00.1 Sifon pardoseală de duș Geberit, pentru o înălțime a pardoselii la evacuare de 90–220 mm		✓
Pentru înălțime de montare 18–31 cm (dimensiune pentru structură în pardoseală, exclusiv faianță și pantă integrată), înălțimea gărzii hidraulice 50 mm cu admisie		
154.159.00.1 Kit de instalare la admisie, pentru rigole de duș din seria CleanLine		✓
154.059.00.1 Sifon pardoseală de duș Geberit cu intrare		✓
Pentru înălțime de montare 6,5–9 cm (dimensiune pentru structură în pardoseală, fără faianță și conducte în pantă), înălțime gardă hidraulică 30 mm		
154.152.00.1 Kit de instalare Geberit pentru rigole de duș din seria CleanLine, pentru o înălțime a pardoselii de 65–90 mm la admisie		✓
154.052.00.1 Scurgere prin podeaua de duș Geberit, pentru o înălțime a pardoselii la evacuare de 65–90 mm		✓
Pentru înălțime de montaj 2–25 cm (valoare pentru montaj pe podea, excl. gresie și pante), fără sifon		
154.153.00.1 Kit de instalare Geberit pentru rigole de duș din seria CleanLine, instalare prin traversarea pardoselii		✓
154.053.00.1 Sifon pardoseală de duș Geberit, cu pătrundere prin podea		✓
Elemente de instalare pentru dușuri		
Pentru înălțime de montaj 9–20 cm (dimensiune pentru structuri de pardoseală fără plăci ceramice și pantă), înălțimea gărzii hidraulice 50 mm		
111.591.00.1 Element de instalare Geberit Duofix pentru duș, 50 cm, cu scurgere în perete, pentru o înălțime a pardoselii la admisie 90–200 mm		✓
111.580.00.1 Element de instalare Geberit Duofix pentru duș, 130 cm, cu scurgere în perete, baterie cu montaj pe perete, încastat, pentru o înălțime a pardoselii la admisie 90–200 mm		✓
Pentru înălțime de montare 6,5–9 cm (dimensiune pentru structură în pardoseală, fără faianță și conducte în pantă), înălțime gardă hidraulică 30 mm		
111.593.00.1 Element de instalare Geberit Duofix pentru duș, 50 cm, cu scurgere în perete, pentru o înălțime a pardoselii la admisie 65–90 mm		✓
111.581.00.1 Element de instalare Geberit Duofix pentru duș, 130 cm, cu scurgere în perete, baterie cu montaj pe perete, încastat, pentru o înălțime a pardoselii la admisie 65–90 mm		✓

✓ (✓ Compatibil)

Rigole de duș

Vedere de ansamblu asupra sortimentului – Rigole de duș Geberit

Geberit România, Versiune: December 2023

			Kit de instalare Geberit pentru rigole de duș CleanLine, pentru înălțimea pardoselii la evacuare 90–220 mm	Kit de instalare la admisie, pentru rigole de duș din seria CleanLine	Kit de instalare Geberit pentru rigole de duș din seria CleanLine, pentru o înălțime a pardoselii de 65–90 mm la admisie	Kit de instalare Geberit pentru rigole de duș din seria CleanLine, instalare prin traversarea pardoselii
			154.150.00.1	154.159.00.1	154.152.00.1	154.153.00.1
						
Se comandă suplimentar						
Lungime 30–90 cm						
Rigolă de duș Geberit CleanLine20	154.450.KS.1		✓	✓	✓	✓
Rigolă de duș Geberit CleanLine50	154.446.KS.1		✓	✓	✓	✓
	154.446.QC.1		✓	✓	✓	✓
Rigolă de duș Geberit CleanLine60 pentru pardoseli subțiri	154.458.00.1		✓	✓	✓	✓
Rigolă de duș Geberit CleanLine80	154.440.KS.1		✓	✓	✓	✓
	154.440.QC.1		✓	✓	✓	✓
	154.440.39.1		✓	✓	✓	✓
Lungime 30–130 cm						
Rigolă de duș Geberit CleanLine20	154.451.KS.1		✓	✓	✓	✓
Rigolă de duș Geberit CleanLine50	154.447.KS.1		✓	✓	✓	✓
	154.447.QC.1		✓	✓	✓	✓
Rigolă de duș Geberit CleanLine60 pentru pardoseli subțiri	154.459.00.1		✓	✓	✓	✓
Rigolă de duș Geberit CleanLine80	154.441.KS.1		✓	✓	✓	✓
	154.441.QC.1		✓	✓	✓	✓
	154.441.39.1		✓	✓	✓	✓
Lungime 30–160 cm						
Rigolă de duș Geberit CleanLine20	154.453.KS.1		✓	✓	✓	✓
Cu posibilitate de placare cu plăci ceramice						
Rigolă de duș Geberit CleanLine, faianțabil	154.455.00.1		✓	✓	✓	✓

✓ Compatibil



Dușuri

Scurgere prin pardoseală pentru dușuri
Rigole de duș

Kit de instalare Geberit pentru rigole de duș CleanLine, pentru înălțimea pardoselii la evacuare 90–220 mm

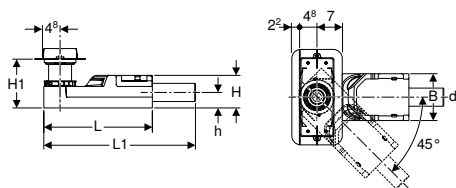

click & scan

Cod art.	DN	d, ø [mm]	Capacitate de evacuare [l/s]	L [cm]	L1 [cm]	B [cm]	H [cm]	H1 [cm]	h [cm]	EUR/buc.
154.150.00.1	50	50	0,8	30	35,8	13	9	9–22	4,2	194,59

De comandat suplimentar

- Rigolă pentru duș din seria CleanLine

Accesorii

- Rigolă de duș Geberit CleanLine20 → p. 567
- Rigolă de duș Geberit CleanLine50 → p. 568
- Rigolă de duș Geberit CleanLine60 pentru pardoseli subțiri → p. 568
- Rigolă de duș Geberit CleanLine80 → p. 569
- Rigolă de duș Geberit CleanLine, faianțabil → p. 568



- La dimensiuni ale plăcilor ceramice < 5 cm, țineți cont de placarea pardoselii unității de bază. Solicitați meseriașului să stabilească materialul și grosimea pardoselii

Kit de instalare Geberit pentru rigole de duș din seria CleanLine, pentru o înălțime a pardoselii de 65–90 mm la admisie

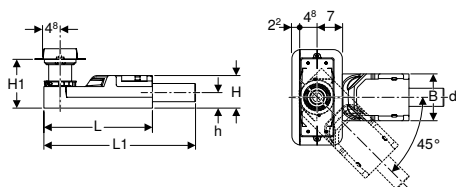
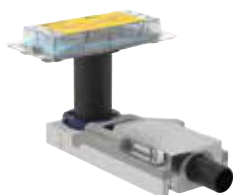

click & scan

Cod art.	DN	d, ø [mm]	Capacitate de evacuare [l/s]	L [cm]	L1 [cm]	B [cm]	H [cm]	H1 [cm]	h [cm]	EUR/buc.
154.152.00.1	40	40	0,4	30	35,8	13	6,5	6,5–17,5	3,2	194,59

De comandat suplimentar

- Rigolă pentru duș din seria CleanLine

Accesorii

- Rigolă de duș Geberit CleanLine20 → p. 567
- Rigolă de duș Geberit CleanLine50 → p. 568
- Rigolă de duș Geberit CleanLine60 pentru pardoseli subțiri → p. 568
- Rigolă de duș Geberit CleanLine80 → p. 569
- Rigolă de duș Geberit CleanLine, faianțabil → p. 568



- La dimensiuni ale plăcilor ceramice < 5 cm, țineți cont de placarea pardoselii unității de bază. Solicitați meseriașului să stabilească materialul și grosimea pardoselii

Kit de instalare Geberit pentru rigole de duș din seria CleanLine, instalare prin traversarea pardoselii

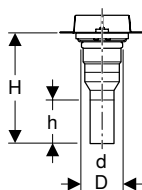

click & scan

Cod art.	DN	d, ø [mm]	D [cm]	H [cm]	h [cm]	EUR/buc.
154.153.00.1	50	50	7,8	34	15,6	81,15

De comandat suplimentar

- Rigolă pentru duș din seria CleanLine
- Sifon

Accesorii

- Rigolă de duș Geberit CleanLine20 → p. 567
- Rigolă de duș Geberit CleanLine50 → p. 568
- Rigolă de duș Geberit CleanLine60 pentru pardoseli subțiri → p. 568
- Rigolă de duș Geberit CleanLine80 → p. 569
- Rigolă de duș Geberit CleanLine, faianțabil → p. 568
- Sifon tip P Geberit pentru spălător, cu îmbinare filetată prin strângere, admisie verticală și evacuare orizontală → p. 560

Kit de instalare la admisie, pentru rigole de duș din seria CleanLine

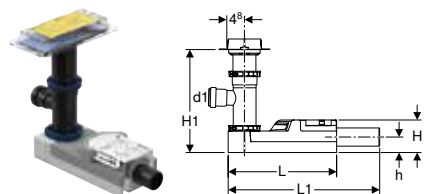

click & scan

Cod art.	DN	d, ø	Capacitate de evacuare	d1, ø	L	L1	B	H	H1	h	EUR/buc.
		[mm]	[l/s]	[mm]	[cm]	[cm]	[cm]	[cm]	[cm]	[cm]	
154.159.00.1	50	50	0,8	40	30	35,8	13	9	19-36,5	4,2	211,81

De comandat suplimentar

- Rigolă pentru duș din seria CleanLine

Accesorii

- Rigolă de duș Geberit CleanLine20 → p. 567
- Rigolă de duș Geberit CleanLine50 → p. 568
- Rigolă de duș Geberit CleanLine60 pentru pardoseli subțiri → p. 568
- Rigolă de duș Geberit CleanLine80 → p. 569
- Rigolă de duș Geberit CleanLine, faianțabil → p. 568

Rigolă de duș Geberit CleanLine20

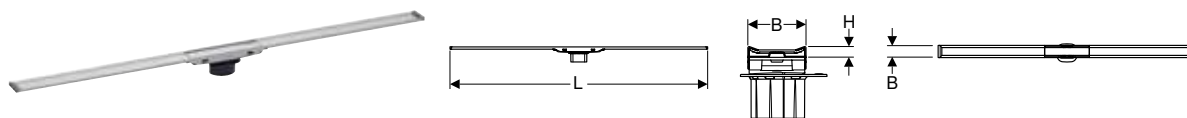

click & scan

Cod art.	Culoare/suprafață	L	B	H	EUR/buc.
		[cm]	[cm]	[cm]	
154.450.00.1	SD Cadru: negru / cu strat de acoperire din oțel inoxidabil Suprafață: oțel inoxidabil lustruit	30-90	4,3	0,8	277,89
154.450.KS.1	Cadru: oțel inoxidabil șlefuit electric Suprafață: oțel inoxidabil lustruit	30-90	4,3	0,8	277,89
154.451.00.1	SD Cadru: negru / cu strat de acoperire din oțel inoxidabil Suprafață: oțel inoxidabil lustruit	30-130	4,3	0,8	404,75
154.451.KS.1	Cadru: oțel inoxidabil șlefuit electric Suprafață: oțel inoxidabil lustruit	30-130	4,3	0,8	404,75
154.453.00.1	SD Cadru: negru / cu strat de acoperire din oțel inoxidabil Suprafață: oțel inoxidabil lustruit	30-160	4,3	0,8	483,10
154.453.KS.1	Cadru: oțel inoxidabil șlefuit electric Suprafață: oțel inoxidabil lustruit	30-160	4,3	0,8	492,77

SD: Sfârșit de producție din December 2024

De comandat suplimentar

- Kit de instalare pentru rigole pentru duș din seria CleanLine



- Plăcile de pardoseală din piatră naturală se pot colora în zona dușului



Dușuri

Scurgere prin pardoseală pentru dușuri
Rigole de duș

Rigolă de duș Geberit CleanLine, faianțabil

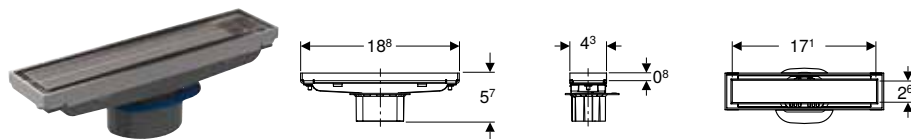

click & scan

Cod art.	Culoare/suprafață	B [cm]	H [cm]	T [cm]	EUR/buc.
154.455.00.1	Personalizabilă / Oțel inoxidabil lustruit	18,8	5,7	2,6	244,52

De comandat suplimentar

- Kit de instalare pentru rigole pentru duș din seria CleanLine



- Plăcile de pardoseală din piatră naturală se pot colora în zona dușului
- Insertie de gresie inclusiv adeziv de gresie 17.1 x 2.6 x 0.8 cm

Rigolă de duș Geberit CleanLine50

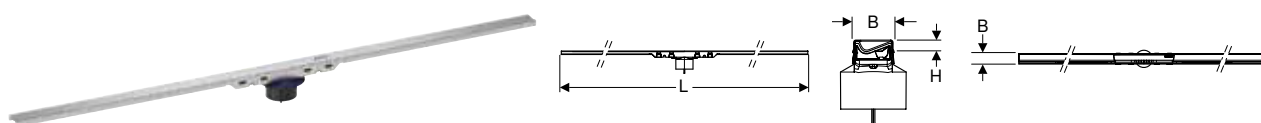

click & scan

EUR/buc.

Cod art.	Culoare/suprafață	L [cm]	B [cm]	H [cm]	EUR/buc.
154.446.KS.1	Oțel inoxidabil lustruit	30-90	3	1	387,04
154.446.QC.1	Cadru: crom negru / periat, căptușit Suprafață: crom negru / lustruit, acoperit	30-90	3	1	497,52
154.447.KS.1	Oțel inoxidabil lustruit	30-130	3	1	552,89
154.447.QC.1	Cadru: crom negru / periat, căptușit Suprafață: crom negru / lustruit, acoperit	30-130	3	1	663,49

De comandat suplimentar

- Kit de instalare pentru rigole pentru duș din seria CleanLine



- Plăcile de pardoseală din piatră naturală se pot colora în zona dușului

Rigolă de duș Geberit CleanLine60 pentru pardoseli subțiri

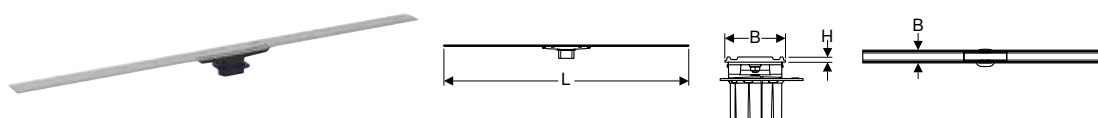

click & scan

EUR/buc.

Cod art.	Culoare/suprafață	L [cm]	B [cm]	H [cm]	EUR/buc.
154.458.00.1	Oțel inoxidabil lustruit	30-90	4,7	0,4	364,12
154.459.00.1	Oțel inoxidabil lustruit	30-130	4,7	0,4	525,98

De comandat suplimentar

- Kit de instalare pentru rigole pentru duș din seria CleanLine



- Plăcile de pardoseală din piatră naturală se pot colora în zona dușului

Rigolă de duș Geberit CleanLine80

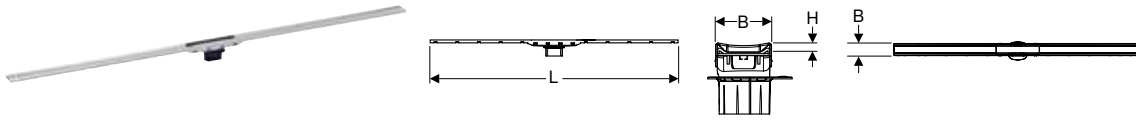

click & scan
EUR/buc.

Cod art.	Culoare/suprafață	L	B	H	EUR/buc.
		[cm]	[cm]	[cm]	
154.440.39.1	Cadru: champagne / lustruit, căptușit Suprafață: champagne / periat, căptușit	30-90	4,4	1	537,68
154.440.KS.1	Cadru: oțel inoxidabil lustruit, căptușit Suprafață: finisaj oțel inoxidabil, cu strat de acoperire	30-90	4,4	1	537,68
154.440.QC.1	Cadru: crom negru / periat, căptușit Suprafață: crom negru / lustruit, acoperit	30-90	4,4	1	537,68
154.441.39.1	Cadru: champagne / lustruit, căptușit Suprafață: champagne / periat, căptușit	30-130	4,4	1	690,37
154.441.KS.1	Cadru: oțel inoxidabil lustruit, căptușit Suprafață: finisaj oțel inoxidabil, cu strat de acoperire	30-130	4,4	1	690,37
154.441.QC.1	Cadru: crom negru / periat, căptușit Suprafață: crom negru / lustruit, acoperit	30-130	4,4	1	690,37

De comandat suplimentar

- Kit de instalare pentru rigole pentru duș din seria CleanLine



- Plăcile de pardoseală din piatră naturală se pot colora în zona dușului

Accesorii pentru rigole de duș

Nou

Accesoriu de curățare Geberit pentru rigolă de duș CleanLine

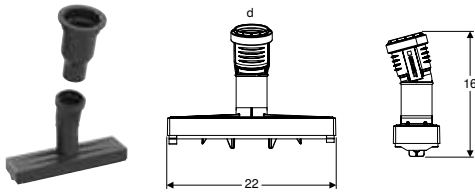

click & scan

Cod art.	d, ø	B	H	EUR/buc.
	[mm]	[cm]	[cm]	
154.343.00.1	63	20,8	18,3	87,64

Livrabil din April 2024





Scurgeri prin pardoseală pentru duș

Vedere de ansamblu asupra accesoriilor – Sifon de pardoseală Geberit pentru duș

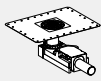
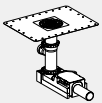
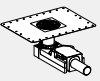
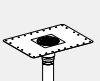
Geberit România, Versiune: December 2023

	Sifon pardoseală de duș Geberit, pentru o înălțime a pardoselii la evacuare de 90–220 mm	Sifon pardoseală de duș Geberit cu intrare	Scurgere prin podeaua de duș Geberit, pentru o înălțime a pardoselii la evacuare de 65–90 mm	Sifon pardoseală de duș Geberit, cu pătrundere prin podea
	154.050.00.1	154.059.00.1	154.052.00.1	154.053.00.1
				

Accesorii

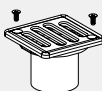
Grătar design Geberit "Circle", 8 x 8 cm	154.311.00.1		✓	✓	✓	✓
Grătar design Geberit 8 x 8 cm	154.312.00.1		✓	✓	✓	✓
Grătar Geberit cu prindere prin înșurubare, 8 x 8 cm	154.310.00.1		✓	✓	✓	✓

✓ Compatibil

Sifon pardoseală de duș Geberit, pentru o înălțime a pardoselii la evacuare de 90–220 mm

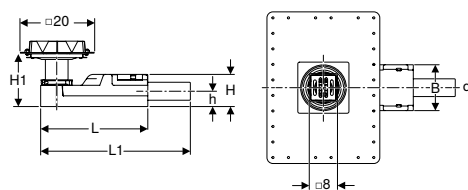
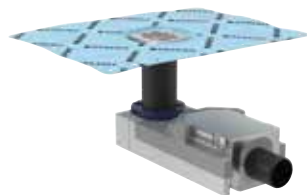

click & scan

Cod art.	DN	d, ø	Capacitate de evacuare	L	L1	B	H	H1	h	EUR/buc.
		[mm]	[l/s]	[cm]	[cm]	[cm]	[cm]	[cm]	[cm]	
154.050.00.1	50	50	0,8	30	35,8	13	9	9–22	4,2	158,12

Accesorii

- Grătar Geberit cu prindere prin înșurubare, 8 x 8 cm → p. 573
- Grătar design Geberit „Circle”, 8 x 8 cm → p. 573
- Grătar design Geberit 8 x 8 cm → p. 573



- La dimensiuni ale plăcilor ceramice < 5 cm, țineți cont de placarea pardoselii unității de bază. Solicitați meseriașului să stabilească materialul și grosimea pardoselii
- Plăcile de pardoseală din piatră naturală se pot colora în zona dușului

Scurgere prin podeaua de duș Geberit, pentru o înălțime a pardoselii la evacuare de 65–90 mm

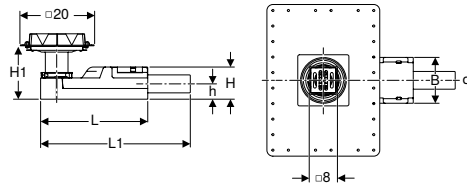
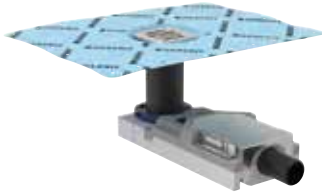

click & scan

Cod art.	DN	d, \varnothing [mm]	Capacitate de evacuare [l/s]	L [cm]	L1 [cm]	B [cm]	H [cm]	H1 [cm]	h [cm]	EUR/buc.
154.052.00.1	40	40	0,4	30	35,8	13	6,5	6,5–17,5	3,2	158,12

Accesorii

- Grătar Geberit cu prindere prin înșurubare, 8 x 8 cm → p. 573
- Grătar design Geberit „Circle”, 8 x 8 cm → p. 573
- Grătar design Geberit 8 x 8 cm → p. 573



- La dimensiuni ale plăcilor ceramice < 5 cm, țineți cont de placarea pardoselii unității de bază. Solicitați meseriașului să stabilească materialul și grosimea pardoselii
- Plăcile de pardoseală din piatră naturală se pot colora în zona dușului

Sifon pardoseală de duș Geberit cu admisie

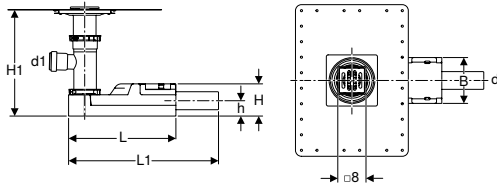
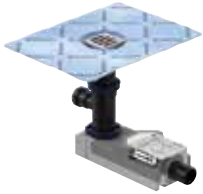

click & scan

Cod art.	DN	d, \varnothing [mm]	Capacitate de evacuare [l/s]	d1, \varnothing [mm]	L [cm]	L1 [cm]	B [cm]	H [cm]	H1 [cm]	h [cm]	EUR/buc.
154.059.00.1	50	50	0,8	40	30	35,8	13	9	19–36,5	4,2	186,97

Accesorii

- Grătar Geberit cu prindere prin înșurubare, 8 x 8 cm → p. 573
- Grătar design Geberit „Circle”, 8 x 8 cm → p. 573
- Grătar design Geberit 8 x 8 cm → p. 573

Sifon pardoseală de duș Geberit, cu pătrundere prin podea

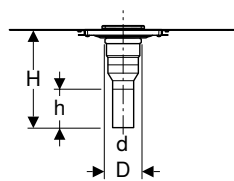
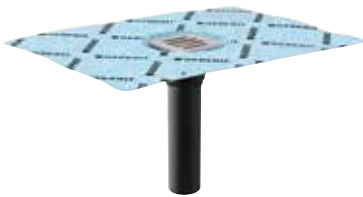

click & scan

Cod art.	DN	d, \varnothing [mm]	D [cm]	H [cm]	h [cm]	EUR/buc.
154.053.00.1	50	50	7,8	34	15,6	95,22

De comandat suplimentar

- Sifon

Accesorii

- Grătar design Geberit „Circle”, 8 x 8 cm → p. 573
- Grătar design Geberit 8 x 8 cm → p. 573
- Grătar Geberit cu prindere prin înșurubare, 8 x 8 cm → p. 573
- Sifon tip P Geberit pentru spălător, cu îmbinare filetată prin strângere, admisie verticală și evacuare orizontală → p. 560



- Plăcile de pardoseală din piatră naturală se pot colora în zona dușului

Dușuri

Scurgere prin pardoseală pentru dușuri
Scurgeri prin pardoseală pentru duș

Sifon pardoseală de duș Geberit pentru pardoseală din vinil (PVC), pentru înălțimea pardoselii la evacuare 114–215 mm

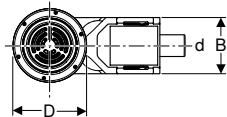
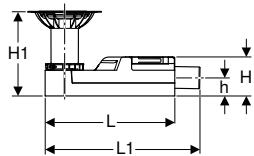

click & scan

Cod art.	DN	d, ø [mm]	Capacitate de evacuare [l/s]	D [cm]	L [cm]	L1 [cm]	B [cm]	H [cm]	H1 [cm]	h [cm]	EUR/buc.
154.055.00.1	50	50	0,8	17	30	35,8	13	9	11,4–21,5	4,2	259,99

Sifon pardoseală de duș Geberit pentru pardoseală din vinil (PVC), pentru înălțimea pardoselii la evacuare 94–114 mm

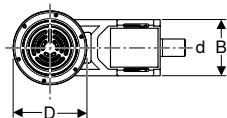
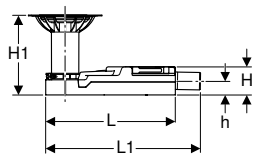

click & scan

Cod art.	DN	d, ø [mm]	Capacitate de evacuare [l/s]	D [cm]	L [cm]	L1 [cm]	B [cm]	H [cm]	H1 [cm]	h [cm]	EUR/buc.
154.057.00.1	40	40	0,4	17	30	35,8	13	6,5	9,4–17,5	3,2	275,33

Sifon pardoseală de duș Geberit pentru pardoseală din vinil (PVC), instalare prin traversarea pardoselii

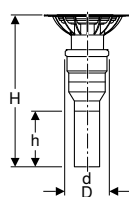

click & scan

Cod art.	DN	d, ø [mm]	D [cm]	H [cm]	h [cm]	EUR/buc.
154.058.00.1	50	50	7,8	36–42	15,6	259,99

De comandat suplimentar

- Sifon

Accesorii

- Sifon tip P Geberit pentru spălător, cu îmbinare filetată prin strângere, admisie verticală și evacuare orizontală → p. 560

Accesorii pentru scurgeri prin pardoseală pentru duș

Grătar Geberit cu prindere prin înșurubare, 8 x 8 cm

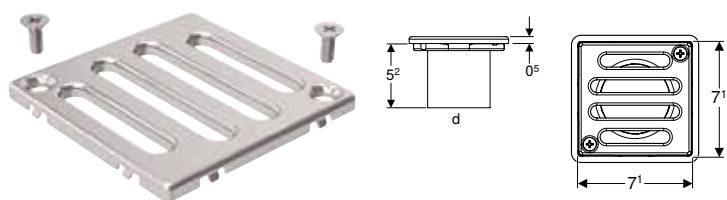

click & scan

Cod art.	EUR/buc.
154.310.00.1	26,56

Grătar design Geberit "Circle", 8 x 8 cm

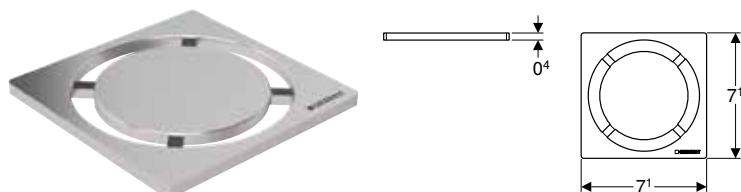

click & scan

Cod art.	EUR/buc.
154.311.00.1	129,57

Grătar design Geberit 8 x 8 cm



click & scan



Cod art.	EUR/buc.
154.312.00.1	129,57







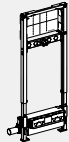
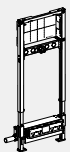

Scurgeri prin perete

Vedere de ansamblu asupra sortimentului – Scurgeri în perete Geberit

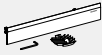
Geberit România, Versiune: December 2023

	Element de instalare Geberit Duofix pentru duș, 130 cm, cu scurgere în perete, baterie cu montaj pe perete, încadrat, pentru o înălțime a pardoselii la admisie 90–200 mm	Element de instalare Geberit Duofix pentru duș, 130 cm, cu scurgere în perete, baterie cu montaj pe perete, încadrat, pentru o înălțime a pardoselii la admisie 65–90 mm	Element de instalare Geberit Duofix pentru duș, 50 cm, cu scurgere în perete, pentru o înălțime a pardoselii la admisie 90–200 mm	Element de instalare Geberit Duofix pentru duș, 50 cm, cu scurgere în perete, pentru o înălțime a pardoselii la admisie 65–90 mm
	111.580.00.1	111.581.00.1	111.591.00.1	111.593.00.1
				

Se comandă suplimentar

Set gata de instalare Geberit pentru evacuare în perete, mască din plastic	154.335.11.1		✓	✓	✓	✓	
	154.335.14.1		✓	✓	✓	✓	
	154.335.21.1		✓	✓	✓	✓	
Set gata de instalare Geberit pentru evacuare în perete, mască cu finisaj oțel inoxidabil	154.336.FW.1		✓	✓	✓	✓	
Set gata de instalare Geberit pentru evacuare în perete, capac din oțel inoxidabil, pentru fixare prin înșurubare	154.337.FW.1		✓	✓	✓	✓	
Set gata de instalare Geberit pentru evacuare în perete, faianțabil, fără ramă	154.338.00.1		✓	✓	✓	✓	
Set gata de instalare Geberit pentru evacuare în perete, faianțabil, din mai multe elemente	154.339.00.1		✓	✓	✓	✓	
Accesorii							
Profil colector Geberit pentru evacuare în perete, pentru duș	154.340.FW.1		✓	✓	✓	✓	
	154.341.FW.1		✓	✓	✓	✓	

✓ Compatibil

Element de instalare Geberit Duofix pentru duș, 130 cm, cu scurgere în perete, baterie cu montaj pe perete, încadrat, pentru o înălțime a pardoselii la admisie 65–90 mm

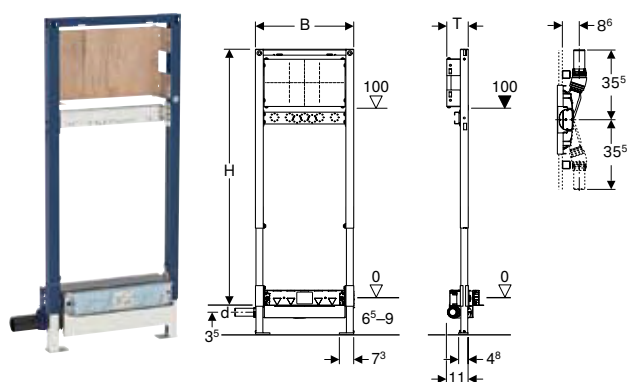

click & scan

Cod art.	DN	d, ø [mm]	Capacitate de evacuare [l/s]	B [cm]	H [cm]	T [cm]	EUR/buc.
111.581.00.1	40	40	0,4	50	130	11	380,59

De comandat suplimentar

- Set gata de instalare

Accesorii

- Vedere de ansamblu asupra accesoriilor – Elemente Geberit Duofix pentru dușuri și căzi



- Plăcile de pardoseală din piatră naturală se pot colora în zona dușului
- Certificatul de inspecție generală (abP) este disponibil

Element de instalare Geberit Duofix pentru duș, 130 cm, cu scurgere în perete, baterie cu montaj pe perete, încastat, pentru o înălțime a pardoselii la admisie 90–200 mm

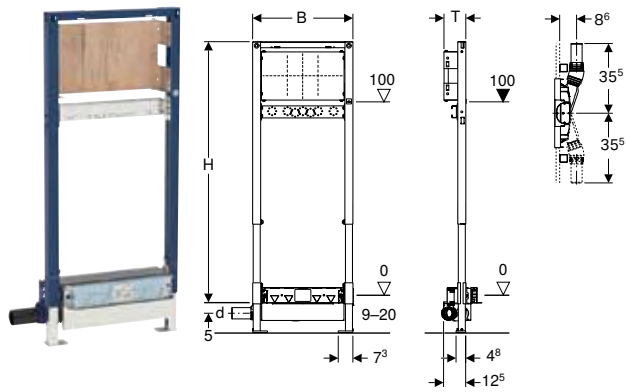

Cod art.	DN	d, ø [mm]	Capacitate de evacuare [l/s]	B [cm]	H [cm]	T [cm]	EUR/buc.
111.580.00.1	50	50	0,8	50	130	11	366,01

De comandat suplimentar

- Set gata de instalare

Accesorii

- Vedere de ansamblu asupra accesoriilor – Elemente Geberit Duofix pentru dușuri și căzi



- Plăcile de pardoseală din piatră naturală se pot colora în zona dușului

Element de instalare Geberit Duofix pentru duș, 50 cm, cu scurgere în perete, pentru o înălțime a pardoselii la admisie 65–90 mm

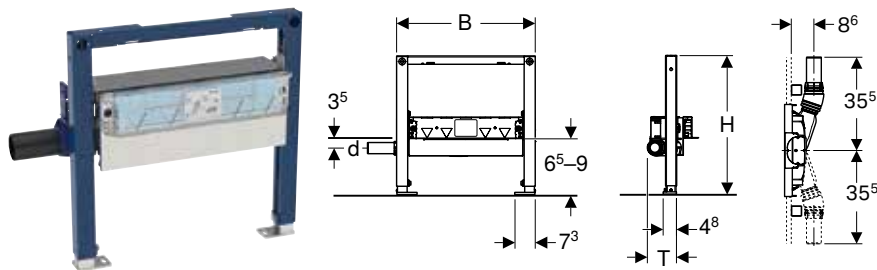

Cod art.	DN	d, ø [mm]	Capacitate de evacuare [l/s]	B [cm]	H [cm]	T [cm]	EUR/buc.
111.593.00.1	40	40	0,4	50	50	11	329,55

De comandat suplimentar

- Set gata de instalare

Accesorii

- Vedere de ansamblu asupra accesoriilor – Elemente Geberit Duofix pentru dușuri și căzi



- Plăcile de pardoseală din piatră naturală se pot colora în zona dușului



Dușuri

Scurgere prin pardoseală pentru dușuri
Accesorii pentru scurgeri prin perete

Element de instalare Geberit Duofix pentru duș, 50 cm, cu scurgere în perete, pentru o înălțime a pardoselii la admisie 90–200 mm

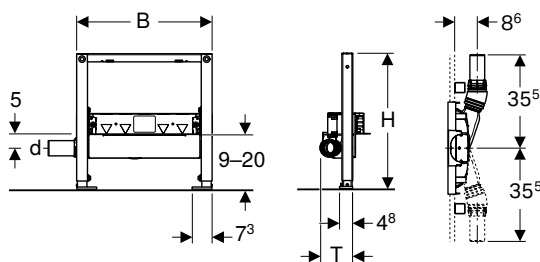

click & scan

Cod art.	DN	d, ø [mm]	Capacitate de evacuare [l/s]	B [cm]	H [cm]	T [cm]	EUR/buc.
111.591.00.1	50	50	0,8	50	50	12,5	314,70

De comandat suplimentar

- Set gata de instalare

Accesorii

- Vedere de ansamblu asupra accesoriilor – Elemente Geberit Duofix pentru dușuri și căzi



- Plăcile de pardoseală din piatră naturală se pot colora în zona dușului

Accesorii pentru scurgeri prin perete

Set gata de instalare Geberit pentru evacuare în perete, mască cu finisaj oțel inoxidabil

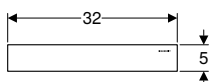

click & scan

EUR/buc.

Cod art.	Culoare/suprafață	L [cm]	H [cm]	EUR/buc.
154.336.FW.1	Oțel inoxidabil lustruit	32	5	104,66

Set gata de instalare Geberit pentru evacuare în perete, capac din oțel inoxidabil, pentru fixare prin înșurubare

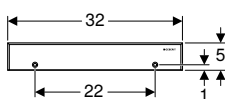

click & scan

EUR/buc.

Cod art.	Culoare/suprafață	L [cm]	H [cm]	EUR/buc.
154.337.FW.1	Oțel inoxidabil lustruit	32	5	130,70

Set gata de instalare Geberit pentru evacuare în perete, mască din plastic

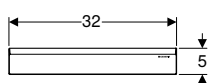

click & scan

EUR/buc.

Cod art.	Culoare/suprafață	L [cm]	H [cm]	EUR/buc.
154.335.11.1	Alb alpin	32	5	65,42
154.335.14.1	Negru mat	32	5	83,66
154.335.21.1	Cromat lucios	32	5	83,66

Profil colector Geberit pentru evacuare în perete, pentru duș



click & scan
EUR/buc.

Cod art.	Culoare/suprafață	L [cm]	H [cm]	EUR/buc.
154.340.FW.1	Oțel inoxidabil lustruit	115	0,8	104,66
154.341.FW.1	Oțel inoxidabil lustruit	150	0,8	138,37

Set gata de instalare Geberit pentru evacuare în perete, faianțabil, fără ramă

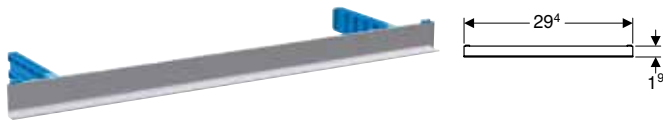

click & scan
EUR/buc.

Cod art.	L [cm]	H [cm]	EUR/buc.
154.338.00.1	29,4	1,9	83,66

Set gata de instalare Geberit pentru evacuare în perete, faianțabil, din mai multe elemente



click & scan

Cod art.	L [cm]	H [cm]	EUR/buc.
154.339.00.1	31,6	6,4	130,70

Nou

Accesoriu de curățare Geberit pentru scurgerii prin perete

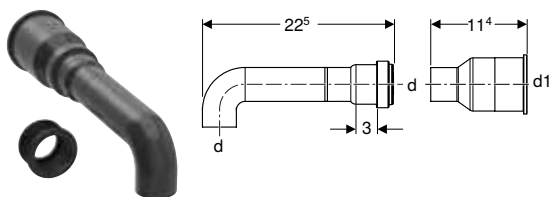

click & scan

Cod art.	d, ø [mm]	d1, ø [mm]	EUR/buc.
154.344.00.1	40	60	22,73



















Livrabil din April 2024

Căzi de duș













Suprafețe de duș din materiale compozite

Prezentare generală a gamei de produse – Suprafață de duș Geberit Setaplano

Geberit România, Versiune: December 2023

Accesorii Geberit pentru suprafețe de duș Setaplano	Suprafață de duș Geberit Setaplano, dreptunghiulară		Suprafață de duș Geberit Setaplano, pătrată	Suprafață de duș Geberit Setaplano, dreptunghiulară						
	154.292.11.1	154.293.11.1	154.260.11.1	154.262.11.1	154.264.11.1	154.266.11.1	154.267.11.1	154.268.11.1	154.269.11.1	
	75 x 90 cm	75 x 170 cm	80 x 80 cm	80 x 100 cm	80 x 120 cm	80 x 140 cm	80 x 150 cm	80 x 160 cm	80 x 170 cm	
										
Ramă de instalare Geberit pentru suprafețe de duș Setaplano	154.492.00.1	154.493.00.1	154.460.00.1	154.462.00.1	154.464.00.1	154.466.00.1	154.467.00.1	154.468.00.1	154.469.00.1	
Kituri de instalare pentru înălțime de montare 11,5 – 16,5 cm										
154.010.00.1 Sifon duș Geberit cu patru picioare, pentru suprafață de duș Setaplano, înălțimea gârzii hidraulice 50 mm		✓	✓	✓						
154.013.00.1 Sifon duș Geberit cu șase picioare, pentru suprafață de duș Setaplano, înălțimea gârzii hidraulice 50 mm			✓		✓	✓	✓	✓	✓	
Kituri de instalare pentru înălțime de montare 9,5 – 11,5 cm										
154.020.00.1 Sifon duș Geberit cu patru picioare, pentru suprafață de duș Setaplano, înălțimea gârzii hidraulice 30 mm		✓	✓	✓						
154.021.00.1 Sifon duș Geberit cu șase picioare, pentru suprafață de duș Setaplano, înălțimea gârzii hidraulice 30 mm			✓		✓	✓	✓	✓	✓	
Kituri de instalare pentru înălțime de montare 6 – 9,5 cm										
154.030.00.1 Racord de evacuare Geberit cu patru picioare, pentru suprafață de duș Setaplano, instalare prin traversarea pardoselii		✓	✓	✓						
154.031.00.1 Racord de evacuare Geberit cu șase picioare, pentru suprafață de duș Setaplano, instalare prin traversarea pardoselii			✓		✓	✓	✓	✓	✓	
Accesorii, înălțime de montaj până la 25 cm										
154.036.00.1 Set de extensii de picior Geberit pentru rame de instalare pentru suprafață de duș Setaplano		2 seturi	3 seturi	2 seturi	2 seturi	3 seturi	3 seturi	3 seturi	3 seturi	
Kituri de instalare pentru înălțime de montare 11,5 – 25 cm, fără rame de instalare										
154.016.00.1 Sifon duș Geberit pentru suprafață de duș Setaplano, înălțimea gârzii hidraulice 50 mm		✓	✓	✓	✓	✓	✓	✓	✓	
Kituri de instalare pentru înălțime de montare 9,5 – 11,5 cm – fără rame de instalare										
154.022.00.1 Sifon duș Geberit pentru suprafață de duș Setaplano, înălțimea gârzii hidraulice 30 mm		✓	✓	✓	✓	✓	✓	✓	✓	
Kituri de instalare pentru înălțime de montare 4 – 25 cm – fără rame de instalare										
154.032.00.1 Racord de evacuare Geberit pentru suprafață de duș Setaplano, instalare prin traversarea pardoselii		✓	✓	✓	✓	✓	✓	✓	✓	

✓ (✓ Compatibil)

Suprafață de duș Geberit Setaplano, pătrată	Suprafață de duș Geberit Setaplano, dreptunghiulară							Suprafață de duș Geberit Setaplano, pătrată	Suprafață de duș Geberit Setaplano, dreptunghiulară			Suprafață de duș Geberit Setaplano, pătrată, 120 x 120 cm
	154.270.11.1 90 x 90 cm	154.271.11.1 90 x 100 cm	154.273.11.1 90 x 120 cm	154.275.11.1 90 x 140 cm	154.277.11.1 90 x 160 cm	154.278.11.1 90 x 170 cm	154.279.11.1 90 x 180 cm		154.280.11.1 100 x 100 cm	154.282.11.1 100 x 120 cm	154.284.11.1 100 x 140 cm	
												
154.470.00.1	154.471.00.1	154.473.00.1	154.475.00.1	154.477.00.1	154.478.00.1	154.479.00.1	154.480.00.1	154.482.00.1	154.484.00.1	154.486.00.1	154.490.00.1	
✓	✓						✓					
		✓	✓	✓	✓	✓		✓	✓	✓	✓	
✓	✓						✓					
		✓	✓	✓	✓	✓		✓	✓	✓	✓	
✓	✓						✓					
		✓	✓	✓	✓	✓		✓	✓	✓	✓	
2 seturi	2 seturi	3 seturi	3 seturi	3 seturi	3 seturi	3 seturi	2 seturi	3 seturi	3 seturi	3 seturi	4 seturi	
✓	✓	✓	✓	✓	✓	✓	✓	✓	✓	✓	✓	
✓	✓	✓	✓	✓	✓	✓	✓	✓	✓	✓	✓	
✓	✓	✓	✓	✓	✓	✓	✓	✓	✓	✓	✓	



Suprafață de duș Geberit Setaplano, pătrată

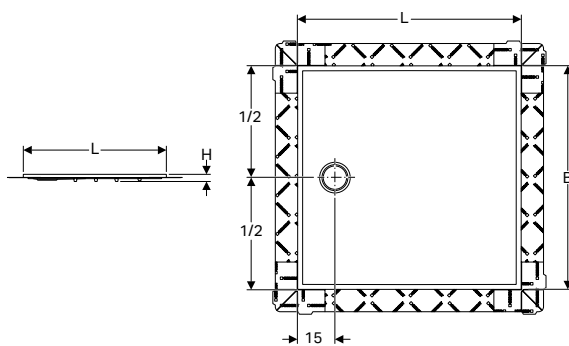

click & scan

Cod art.	Culoare/suprafață	L [cm]	B [cm]	H [cm]	EUR/buc.
154.260.11.1	Alb alpin / Mat	80	80	4,5	617,60
154.270.11.1	Alb alpin / Mat	90	90	4,5	617,60
154.280.11.1	Alb alpin / Mat	100	100	4,5	729,38

De comandat suplimentar

- Rame de instalare pentru suprafețe de duș Geberit, din materiale compozite
- Sifon duș pentru suprafețe de duș Geberit, din materiale compozite

Accesorii

- Rame de instalare Geberit pentru suprafață de duș Setaplano până la 100 cm, pentru patru picioare → p. 586
- Sifon duș Geberit cu patru picioare, pentru suprafață de duș Setaplano, înălțimea gârzii hidraulice 30 mm → p. 590
- Sifon duș Geberit cu patru picioare, pentru suprafață de duș Setaplano, înălțimea gârzii hidraulice 50 mm → p. 589
- Racord de evacuare Geberit cu patru picioare, pentru suprafață de duș Setaplano, instalare prin traversarea pardoselii → p. 590



- Instrucțiunile pentru montaj pentru suprafața de duș Geberit Setaplano și pentru elementul de instalare Geberit pentru suprafețe de duș Setaplano sunt livrate împreună cu sifoanele de duș respective

Suprafață de duș Geberit Setaplano, pătrată, 120 x 120 cm

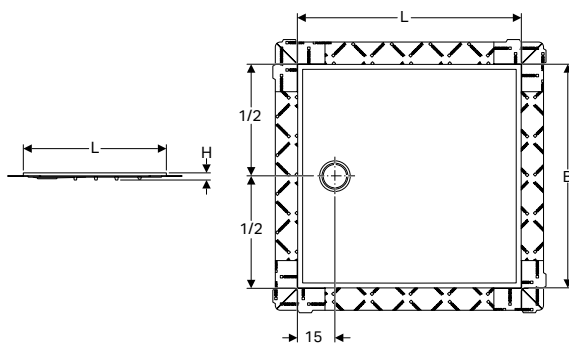

click & scan

Cod art.	Culoare/suprafață	L [cm]	B [cm]	H [cm]	EUR/buc.
154.290.11.1	Alb alpin / Mat	120	120	4,5	881,32

De comandat suplimentar

- Rame de instalare pentru suprafețe de duș Geberit, din materiale compozite
- Sifon duș pentru suprafețe de duș Geberit, din materiale compozite

Accesorii

- Rame de instalare Geberit pentru suprafață de duș Setaplano 120 x 120 cm, pentru opt picioare → p. 588
- Sifon duș Geberit cu șase picioare, pentru suprafață de duș Setaplano, înălțimea gârzii hidraulice 30 mm → p. 591
- Sifon duș Geberit cu șase picioare, pentru suprafață de duș Setaplano, înălțimea gârzii hidraulice 50 mm → p. 590
- Racord de evacuare Geberit cu șase picioare, pentru suprafață de duș Setaplano, instalare prin traversarea pardoselii → p. 591



- Instrucțiunile pentru montaj pentru suprafața de duș Geberit Setaplano și pentru elementul de instalare Geberit pentru suprafețe de duș Setaplano sunt livrate împreună cu sifoanele de duș respective

Suprafață de duș Geberit Setaplano, dreptunghiulară

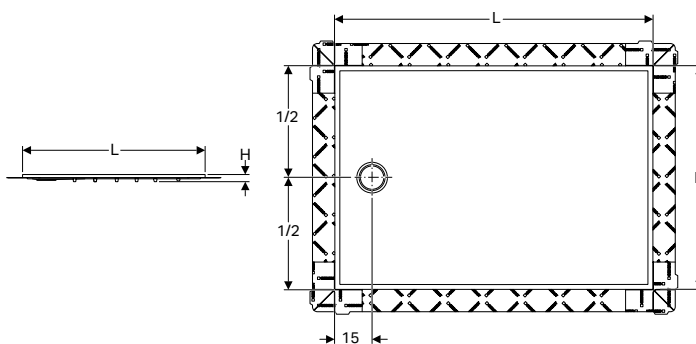

click & scan

Cod art.	Culoare/suprafață	B [cm]	H [cm]	EUR/buc.
L / lungime: 90 cm				
154.292.11.1	Alb alpin / Mat	75	4,5	617,60
L / lungime: 100 cm				
154.262.11.1	Alb alpin / Mat	80	4,5	729,38
154.271.11.1	Alb alpin / Mat	90	4,5	729,38
L / lungime: 120 cm				
154.264.11.1	Alb alpin / Mat	80	4,5	812,94
154.273.11.1	Alb alpin / Mat	90	4,5	812,94
154.282.11.1	Alb alpin / Mat	100	4,5	812,94
L / lungime: 140 cm				
154.266.11.1	Alb alpin / Mat	80	4,5	881,32
154.275.11.1	Alb alpin / Mat	90	4,5	881,32
154.284.11.1	Alb alpin / Mat	100	4,5	881,32
L / lungime: 150 cm				
154.267.11.1	Alb alpin / Mat	80	4,5	911,72
L / lungime: 160 cm				
154.268.11.1	Alb alpin / Mat	80	4,5	980,32
154.277.11.1	Alb alpin / Mat	90	4,5	980,32
154.286.11.1	Alb alpin / Mat	100	4,5	980,32
L / lungime: 170 cm				
154.269.11.1	Alb alpin / Mat	80	4,5	1094,30
154.278.11.1	Alb alpin / Mat	90	4,5	1094,30
154.293.11.1	Alb alpin / Mat	75	4,5	1094,30
L / lungime: 180 cm				
154.279.11.1	Alb alpin / Mat	90	4,5	1208,54

De comandat suplimentar

- Rame de instalare pentru suprafețe de duș Geberit, din materiale compozite
- Sifon duș pentru suprafețe de duș Geberit, din materiale compozite

Accesorii

- Rame de instalare Geberit pentru suprafață de duș Setaplano până la 100 cm, pentru patru picioare → p. 586
- Rame de instalare Geberit pentru suprafață de duș Setaplano peste 100 cm, pentru șase picioare → p. 587
- Sifon duș Geberit cu patru picioare, pentru suprafață de duș Setaplano, înălțimea gârzii hidraulice 30 mm → p. 590
- Sifon duș Geberit cu patru picioare, pentru suprafață de duș Setaplano, înălțimea gârzii hidraulice 50 mm → p. 589
- Racord de evacuare Geberit cu patru picioare, pentru suprafață de duș Setaplano, instalare prin traversarea pardoselii → p. 590
- Sifon duș Geberit cu șase picioare, pentru suprafață de duș Setaplano, înălțimea gârzii hidraulice 30 mm → p. 591
- Sifon duș Geberit cu șase picioare, pentru suprafață de duș Setaplano, înălțimea gârzii hidraulice 50 mm → p. 590
- Racord de evacuare Geberit cu șase picioare, pentru suprafață de duș Setaplano, instalare prin traversarea pardoselii → p. 591









- Instrucțiunile pentru montaj pentru suprafața de duș Geberit Setaplano și pentru elementul de instalare Geberit pentru suprafețe de duș Setaplano sunt livrate împreună cu sifoanele de duș respective



Căzi de duș din piatră sintetică

Prezentare generală a accesoriilor – Set picioare Geberit pentru căzi de duș din piatră sintetică

Geberit România, Versiune: February 2024

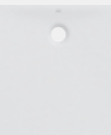
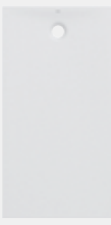
				Set picioare și traverse Geberit, pentru căzi de duș din piatră sintetică, până la 140 cm				Set picioare și traverse Geberit, pentru căzi de duș din piatră sintetică, de la 140 cm		
Înălțime 6–12 cm				554.955.00.1	554.958.00.1	554.961.00.1	554.964.00.1	554.956.00.1	554.959.00.1	554.962.00.1
Înălțime 9–21 cm				554.955.00.2	554.958.00.2	554.961.00.2	554.964.00.2	554.956.00.2	554.959.00.2	554.962.00.2
										
				→ p. 588	→ p. 588	→ p. 588	→ p. 588	→ p. 589	→ p. 589	→ p. 589
Cadă de duș pătrată Geberit Olona	550.750.00.1		80 x 80 cm	→ p. 583		✓				
	550.751.00.1		90 x 90 cm	→ p. 583			✓			
	550.752.00.1		100 x 100 cm	→ p. 583			✓			
Cadă de duș rectangulară Geberit Olona	550.754.00.1		90 x 70 cm	→ p. 584	✓					
	550.755.00.1		90 x 75 cm	→ p. 584	✓					
	550.757.00.1		100 x 70 cm	→ p. 584	✓					
	550.759.00.1		100 x 80 cm	→ p. 584		✓				
	550.760.00.1		100 x 90 cm	→ p. 584			✓			
	550.761.00.1		120 x 70 cm	→ p. 584	✓					
	550.763.00.1		120 x 80 cm	→ p. 584		✓				
	550.764.00.1		120 x 90 cm	→ p. 584			✓			
	550.765.00.1		120 x 100 cm	→ p. 584			✓			
	550.766.00.1		140 x 70 cm	→ p. 584	✓					
	550.768.00.1		140 x 80 cm	→ p. 584		✓				
	550.769.00.1		140 x 90 cm	→ p. 584			✓			
	550.770.00.1		140 x 100 cm	→ p. 584			✓			
	550.771.00.1		160 x 70 cm	→ p. 584				✓		
	550.773.00.1		160 x 80 cm	→ p. 584					✓	
	550.774.00.1		160 x 90 cm	→ p. 584						✓
	550.775.00.1		160 x 100 cm	→ p. 584						✓
	550.776.00.1		170 x 70 cm	→ p. 584				✓		
	550.777.00.1		170 x 75 cm	→ p. 584				✓		
	550.778.00.1		170 x 80 cm	→ p. 584					✓	
550.779.00.1	170 x 90 cm	→ p. 584						✓		
550.790.00.1	180 x 90 cm	→ p. 584						✓		

✓ Compatibil

Cadă de duș pătrată Geberit Olona

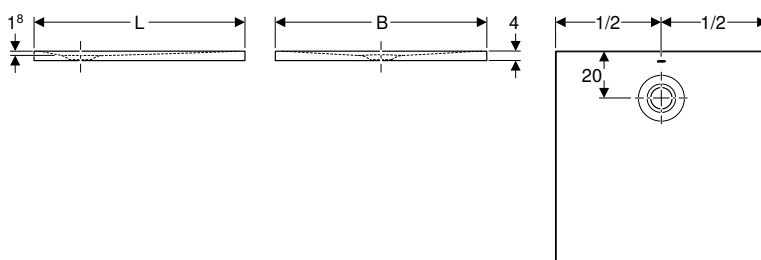

click & scan

Cod art.	Culoare/suprafață	L [cm]	B [cm]	H [cm]	EUR/buc.
550.750.00.1	Alb / Mat	80	80	4	316,66
550.751.00.1	Alb / Mat	90	90	4	361,88
550.752.00.1	Alb / Mat	100	100	4	452,35

De comandat suplimentar

- Sifon de duș Geberit d90, pentru capacul ventilului de scurgere
- Kit de instalare
- Material de etanșare

Accesorii

- Set picioare și traverse Geberit, pentru căzi de duș din piatră sintetică, până la 140 cm → p. 588
- Sifon de duș Geberit, d90, înălțimea gârzii hidraulice 30 mm, evacuare din PE → p. 612
- Sifon de duș Geberit, d90, înălțimea gârzii hidraulice 50 mm, evacuare din PE → p. 612
- Set de etanșare Geberit pentru căzi de duș → p. 592



Cadă de duș rectangulară Geberit Olona

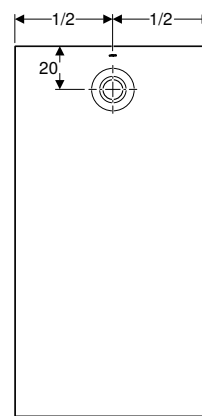
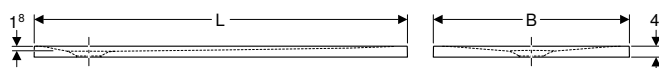
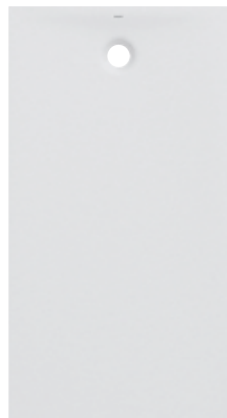

click & scan

Cod art.	Culoare/suprafață	B [cm]	H [cm]	EUR/buc.
L / lungime: 90 cm				
550.754.00.1	Alb / Mat	70	4	327,97
550.755.00.1	Alb / Mat	75	4	334,74
L / lungime: 100 cm				
550.757.00.1	Alb / Mat	70	4	350,59
550.759.00.1	Alb / Mat	80	4	361,88
550.760.00.1	Alb / Mat	90	4	384,51
L / lungime: 120 cm				
550.761.00.1	Alb / Mat	70	4	395,84
550.763.00.1	Alb / Mat	80	4	407,13
550.764.00.1	Alb / Mat	90	4	429,75
550.765.00.1	Alb / Mat	100	4	497,59
L / lungime: 140 cm				
550.766.00.1	Alb / Mat	70	4	463,68
550.768.00.1	Alb / Mat	80	4	474,97
550.769.00.1	Alb / Mat	90	4	497,59
550.770.00.1	Alb / Mat	100	4	565,46
L / lungime: 160 cm				
550.771.00.1	Alb / Mat	70	4	531,53
550.773.00.1	Alb / Mat	80	4	542,82
550.774.00.1	Alb / Mat	90	4	565,46
550.775.00.1	Alb / Mat	100	4	633,27
L / lungime: 170 cm				
550.776.00.1	Alb / Mat	70	4	565,46
550.777.00.1	Alb / Mat	75	4	572,23
550.778.00.1	Alb / Mat	80	4	576,77
550.779.00.1	Alb / Mat	90	4	599,39
L / lungime: 180 cm				
550.790.00.1	Alb / Mat	90	4	622,02

De comandat suplimentar

- Sifon de duș Geberit d90, pentru capacul ventilului de scurgere
- Kit de instalare
- Material de etanșare

Accesorii

- Set picioare și traverse Geberit, pentru căzi de duș din piatră sintetică, de la 140 cm → p. 589
- Set picioare și traverse Geberit, pentru căzi de duș din piatră sintetică, până la 140 cm → p. 588
- Sifon de duș Geberit, d90, înălțimea gărzii hidraulice 30 mm, evacuare din PE → p. 612
- Sifon de duș Geberit, d90, înălțimea gărzii hidraulice 50 mm, evacuare din PE → p. 612
- Set de etanșare Geberit pentru căzi de duș → p. 592

Căzi de duș din acril sanitar

Cadă de duș pătrată Geberit Nemea

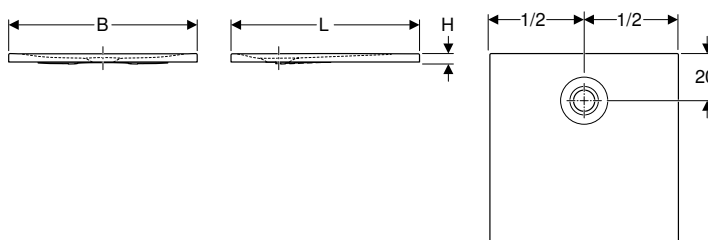

click & scan

Cod art.	Culoare/suprafață	L [cm]	B [cm]	H [cm]	EUR/buc.
550.570.00.1	Alb / Lucios	80	80	3,5	205,69
550.571.00.1	Alb / Lucios	90	90	3,5	219,41
550.590.00.1	Alb / Mat	80	80	3,5	264,28
550.591.00.1	Alb / Mat	90	90	3,5	278,01

De comandat suplimentar

- Scurgere de duș \varnothing 90 mm
- Set picioare și traversă cu ancoră de perete
- Material de etanșare

Accesorii

- Set picioare și traverse Geberit, cu ancoră de perete, pentru cadă de duș din acril sanitar → p. 588
- Sifon de duș Geberit, d90, înălțimea gărzii hidraulice 30 mm, evacuare din PE → p. 612
- Sifon de duș Geberit, d90, înălțimea gărzii hidraulice 50 mm, evacuare din PE → p. 612
- Sifon de duș Geberit d90, pentru instalare prin traversarea pardoselii, fără sifon, cu capac de ventil de scurgere → p. 612
- Sifon de duș Geberit, d90, cu capac pentru ventilul de scurgere, înălțimea gărzii hidraulice 30 mm, evacuare din PE → p. 612
- Sifon de duș Geberit, d90, cu capac pentru ventilul de scurgere, înălțimea gărzii hidraulice 50 mm, evacuare din PE → p. 611
- Capac ventil de scurgere Geberit d90, pentru sifon de duș, înălțimea gărzii hidraulice 30 / 50 mm → p. 613
- Set de etanșare Geberit pentru căzi de duș → p. 592



Cadă de duș dreptunghiulară Geberit Nemea

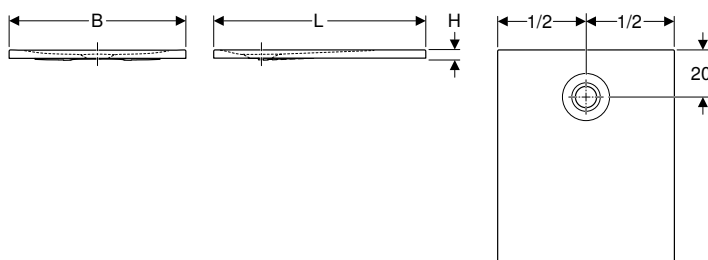
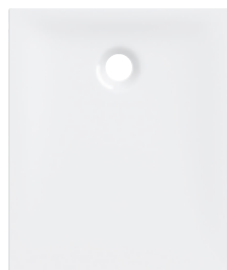

click & scan

Cod art.	Culoare/suprafață	L [cm]	B [cm]	H [cm]	EUR/buc.
550.572.00.1	Alb / Lucios	90	75	3,5	213,92
550.573.00.1	Alb / Lucios	100	80	3,5	239,10
550.574.00.1	Alb / Lucios	100	90	3,5	253,15
550.575.00.1	Alb / Lucios	120	80	3,5	278,35
550.576.00.1	Alb / Lucios	120	90	3,5	293,01
550.577.00.1	Alb / Lucios	140	80	3,5	351,60
550.578.00.1	Alb / Lucios	140	90	3,5	366,26
550.592.00.1	Alb / Mat	90	75	3,5	272,52
550.593.00.1	Alb / Mat	100	80	3,5	297,69
550.594.00.1	Alb / Mat	100	90	3,5	311,76
550.595.00.1	Alb / Mat	120	80	3,5	336,95
550.596.00.1	Alb / Mat	120	90	3,5	351,60
550.597.00.1	Alb / Mat	140	80	3,5	410,20
550.598.00.1	Alb / Mat	140	90	3,5	424,86

De comandat suplimentar

- Scurgere de duș \varnothing 90 mm
- Set picioare și traversă cu ancoră de perete
- Material de etanșare

Accesorii

- Set picioare și traverse Geberit, cu ancoră de perete, pentru cadă de duș din acril sanitar → p. 588
- Sifon de duș Geberit, d90, înălțimea gărzii hidraulice 30 mm, evacuare din PE → p. 612
- Sifon de duș Geberit, d90, înălțimea gărzii hidraulice 50 mm, evacuare din PE → p. 612
- Sifon de duș Geberit d90, pentru instalare prin traversarea pardoselii, fără sifon, cu capac de ventil de scurgere → p. 612
- Sifon de duș Geberit, d90, cu capac pentru ventilul de scurgere, înălțimea gărzii hidraulice 30 mm, evacuare din PE → p. 612
- Sifon de duș Geberit, d90, cu capac pentru ventilul de scurgere, înălțimea gărzii hidraulice 50 mm, evacuare din PE → p. 611
- Capac ventil de scurgere Geberit d90, pentru sifon de duș, înălțimea gărzii hidraulice 30 / 50 mm → p. 613
- Set de etanșare Geberit pentru căzi de duș → p. 592

Elemente de instalare

Rame de instalare Geberit pentru suprafață de duș Setaplano până la 100 cm, pentru patru picioare

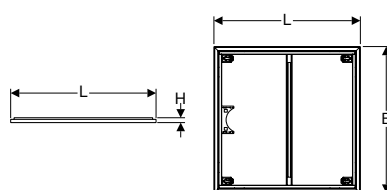
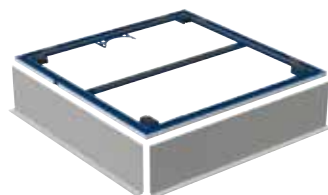

click & scan

Cod art.	L [cm]	B [cm]	H [cm]	EUR/buc.
154.460.00.1	80	80	3	257,34
154.470.00.1	90	90	3	257,34
154.492.00.1	90	75	3	257,34
154.462.00.1	100	80	3	294,10
154.471.00.1	100	90	3	294,10
154.480.00.1	100	100	3	294,10

De comandat suplimentar

- Suprafață de duș Setaplano
- Sifon duș Geberit cu patru picioare, pentru suprafață de duș Setaplano, înălțimea gărzii hidraulice 30 mm → p. 590
- Sifon duș Geberit cu patru picioare, pentru suprafață de duș Setaplano, înălțimea gărzii hidraulice 50 mm → p. 589
- Racord de evacuare Geberit cu patru picioare, pentru suprafață de duș Setaplano, instalare prin traversarea pardoselii → p. 590

Accesorii

- Set de extensii de picior Geberit pentru rame de instalare pentru suprafața de duș Setaplano → p. 588



- Pentru aceste rame de instalare, trebuie comandat un kit de instalare cu 4 picioare
- Instrucțiunile pentru montaj pentru suprafața de duș Geberit Setaplano și pentru elementul de instalare Geberit pentru suprafețe de duș Setaplano sunt livrate împreună cu sifoanele de duș respective

Rame de instalare Geberit pentru suprafață de duș Setaplano peste 100 cm, pentru șase picioare

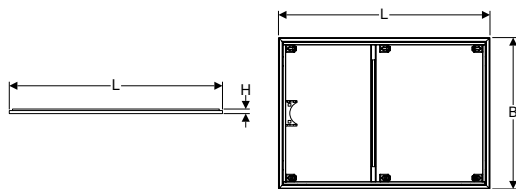
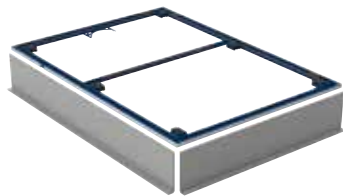

click & scan

Cod art.	L [cm]	B [cm]	H [cm]	EUR/buc.
154.464.00.1	120	80	3	327,78
154.473.00.1	120	90	3	327,78
154.482.00.1	120	100	3	327,78
154.466.00.1	140	80	3	355,37
154.475.00.1	140	90	3	355,37
154.484.00.1	140	100	3	355,37
154.467.00.1	150	80	3	379,90
154.468.00.1	160	80	3	409,56
154.477.00.1	160	90	3	409,56
154.486.00.1	160	100	3	409,56
154.469.00.1	170	80	3	441,45
154.478.00.1	170	90	3	441,45
154.493.00.1	170	75	3	441,45
154.479.00.1	180	90	3	478,75

De comandat suplimentar

- Suprafață de duș Setaplano
- Sifon duș Geberit cu șase picioare, pentru suprafață de duș Setaplano, înălțimea gârzii hidraulice 30 mm → p. 591
- Sifon duș Geberit cu șase picioare, pentru suprafață de duș Setaplano, înălțimea gârzii hidraulice 50 mm → p. 590
- Racord de evacuare Geberit cu șase picioare, pentru suprafață de duș Setaplano, instalare prin traversarea pardoselii → p. 591

Accesorii

- Set de extensii de picior Geberit pentru rame de instalare pentru suprafața de duș Setaplano → p. 588



- Pentru aceste rame de instalare, trebuie comandat un kit de instalare cu 6 picioare
- Instrucțiunile pentru montaj pentru suprafața de duș Geberit Setaplano și pentru elementul de instalare Geberit pentru suprafețe de duș Setaplano sunt livrate împreună cu sifoanele de duș respective



Rame de instalare Geberit pentru suprafață de duș Setaplano 120 x 120 cm, pentru opt picioare

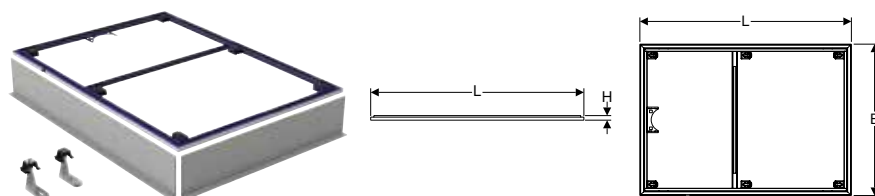

click & scan

Cod art.	L [cm]	B [cm]	H [cm]	EUR/buc.
154.490.00.1	120	120	3	355,37

De comandat suplimentar

- Suprafață de duș Setaplano
- Sifon duș Geberit cu șase picioare, pentru suprafață de duș Setaplano, înălțimea gării hidraulice 30 mm → p. 591
- Sifon duș Geberit cu șase picioare, pentru suprafață de duș Setaplano, înălțimea gării hidraulice 50 mm → p. 590
- Racord de evacuare Geberit cu șase picioare, pentru suprafață de duș Setaplano, instalare prin traversarea pardoselii → p. 591

Accesorii

- Set de extensii de picior Geberit pentru rame de instalare pentru suprafață de duș Setaplano → p. 588



- Pe lângă picioarele incluse în lista elementelor livrate, se comandă suplimentar un kit de instalare cu 6 picioare.
- Instrucțiunile pentru montaj pentru suprafața de duș Geberit Setaplano și pentru elementul de instalare Geberit pentru suprafețe de duș Setaplano sunt livrate împreună cu sifoanele de duș respective

Set de extensii de picior Geberit pentru rame de instalare pentru suprafața de duș Setaplano

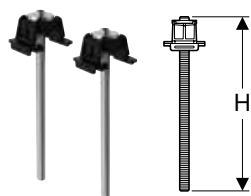

click & scan

Cod art.	H [cm]	EUR/buc.
154.036.00.1	18,5	19,25

Set picioare și traverse Geberit , cu ancoră de perete, pentru cadă de duș din acril sanitar

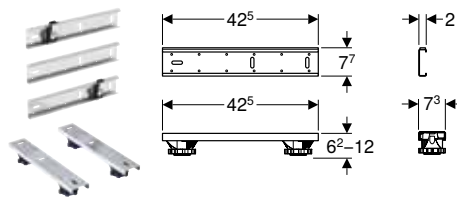

click & scan

Cod art.	L [cm]	B [cm]	H [cm]	EUR/buc.
550.950.00.1	42,5	7,3	6,2-12	59,38

Set picioare și traverse Geberit, pentru căzi de duș din piatră sintetică, până la 140 cm

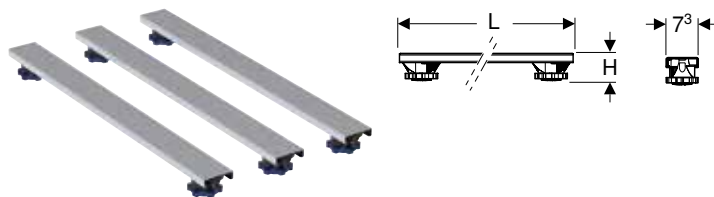

click & scan

Cod art.	L [cm]	B [cm]	H [cm]	EUR/buc.
554.955.00.1	62,5	7,3	6,2-12	72,37
554.955.00.2	62,5	7,3	9,2-21	72,37
554.958.00.1	70	7,3	6,2-12	75,80
554.958.00.2	70	7,3	9,2-21	75,80

Cod art.	L [cm]	B [cm]	H [cm]	EUR/buc.
554.961.00.1	80	7,3	6,2-12	80,31
554.961.00.2	80	7,3	9,2-21	80,31
554.964.00.1	110	7,3	6,2-12	93,88
554.964.00.2	110	7,3	9,2-21	93,88

Set picioare și traverse Geberit, pentru căzi de duș din piatră sintetică, de la 140 cm

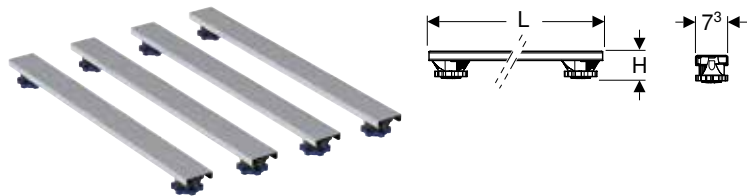

click & scan

Cod art.	L [cm]	B [cm]	H [cm]	EUR/buc.
554.956.00.1	62,5	7,3	6,2-12	87,07
554.956.00.2	62,5	7,3	9,2-21	87,07
554.959.00.1	70	7,3	6,2-12	90,47
554.959.00.2	70	7,3	9,2-21	90,47
554.962.00.1	80	7,3	6,2-12	95,01
554.962.00.2	80	7,3	9,2-21	95,01

Sifoane specifice pentru duș

Sifon duș Geberit cu patru picioare, pentru suprafață de duș Setaplano, înălțimea gărzii hidraulice 50 mm

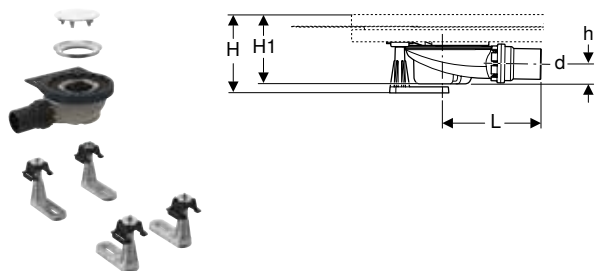

click & scan

Cod art.	d, ø [mm]	Capacitate de evacuare [l/s]	H [cm]	H1 [cm]	h [cm]	EUR/buc.
154.010.00.1	50	0,65	11,5-16,5	11,5	3,3	154,40

De comandat suplimentar

- Suprafață de duș Geberit Setaplano, dreptunghiulară → p. 581
- Rame de instalare pentru suprafața de duș Setaplano

-  La elemente cu susținere pe pardoseală mai mari de 16,5 cm până la marginea superioară a pardoselii finite, trebuie utilizate seturi de prelungire suplimentare pentru picioare



Sifon duș Geberit cu patru picioare, pentru suprafață de duș Setaplano, înălțimea gârzii hidraulice 30 mm

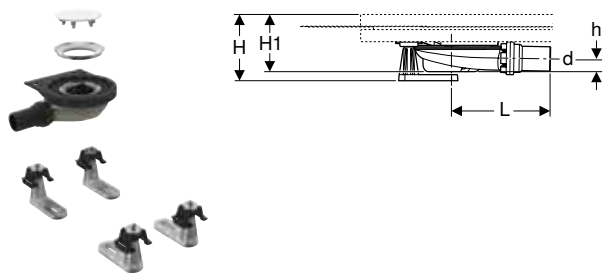

click & scan

Cod art.	Culoare/suprafață	d, ø [mm]	Capacitate de evacuare [l/s]	H [cm]	H1 [cm]	h [cm]	EUR/buc.
154.020.00.1	Alb alpin / Mat	40	0,5	9,5–11,5	9,5	2,1	154,40

De comandat suplimentar

- Suprafață de duș Geberit Setaplano, dreptunghiulară → p. 581
- Rame de instalare pentru suprafața de duș Setaplano

Racord de evacuare Geberit cu patru picioare, pentru suprafață de duș Setaplano, instalare prin traversarea pardoselii

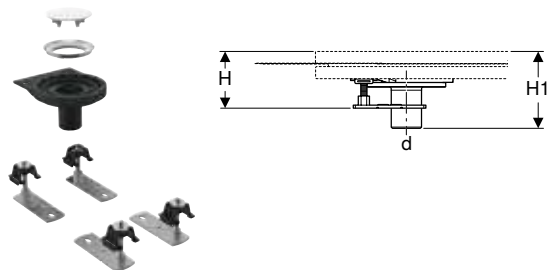

click & scan

Cod art.	Culoare/suprafață	DN	d, ø [mm]	H [cm]	H1 [cm]	EUR/buc.
154.030.00.1	Alb alpin / Mat	50	50	6–9,5	12,5	127,47

De comandat suplimentar

- Suprafață de duș Geberit Setaplano, dreptunghiulară → p. 581
- Rame de instalare pentru suprafața de duș Setaplano
- Sifon



- Pentru elemente cu susținere pe pardoseală > 9,5 cm, picioarele se prelungesc cu tijă filetată M10

Sifon duș Geberit cu șase picioare, pentru suprafață de duș Setaplano, înălțimea gârzii hidraulice 50 mm

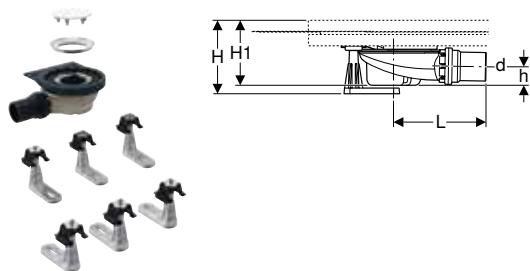

click & scan

Cod art.	Culoare/suprafață	d, ø [mm]	Capacitate de evacuare [l/s]	H [cm]	H1 [cm]	h [cm]	EUR/buc.
154.013.00.1	Alb alpin / Mat	50	0,65	11,5–16,5	11,5	3,3	178,94

De comandat suplimentar

- Suprafață de duș Setaplano
- Rame de instalare pentru suprafața de duș Setaplano

Sifon duș Geberit cu șase picioare, pentru suprafață de duș Setaplano, înălțimea gârzii hidraulice 30 mm

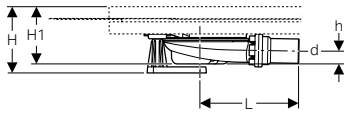

click & scan

Cod art.	Culoare/suprafață	d, ø [mm]	Capacitate de evacuare [l/s]	H [cm]	H1 [cm]	h [cm]	EUR/buc.
154.021.00.1	Alb alpin / Mat	40	0,5	9,5–11,5	9,5	2,1	178,94

De comandat suplimentar

- Suprafață de duș Setaplano
- Rame de instalare pentru suprafața de duș Setaplano

Racord de evacuare Geberit cu șase picioare, pentru suprafață de duș Setaplano, instalare prin traversarea pardoselii

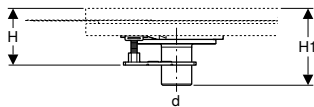

click & scan

Cod art.	Culoare/suprafață	DN	d, ø [mm]	H [cm]	H1 [cm]	EUR/buc.
154.031.00.1	Alb alpin / Mat	50	50	6–9,5	12,5	151,99

De comandat suplimentar

- Suprafață de duș Setaplano
- Rame de instalare pentru suprafața de duș Setaplano
- Sifon



- Pentru elemente cu susținere pe pardoseală > 9,5 cm, picioarele se prelungesc cu tijă filetată M10



Sifon duș Geberit pentru suprafață de duș Setaplano, înălțimea gârzii hidraulice 50 mm

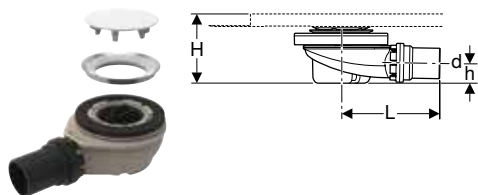

click & scan

Cod art.	Culoare/suprafață	d, ø [mm]	Capacitate de evacuare [l/s]	H [cm]	h [cm]	EUR/buc.
154.016.00.1	Alb alpin / Mat	50	0,65	9,5	3,3	115,58

De comandat suplimentar

- Suprafață de duș Geberit Setaplano, dreptunghiulară → p. 581

Sifon duș Geberit pentru suprafață de duș Setaplano, înălțimea gârzii hidraulice 30 mm

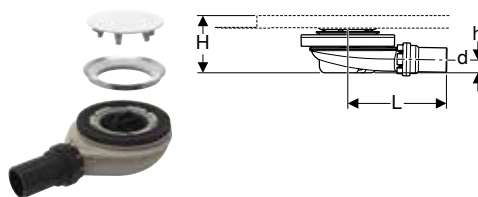

click & scan

Cod art.	Culoare/suprafață	d, ø [mm]	Capacitate de evacuare [l/s]	H [cm]	h [cm]	EUR/buc.
154.022.00.1	Alb alpin / Mat	40	0,5	7,5	2,2	115,58

De comandat suplimentar

- Suprafață de duș Geberit Setaplano, dreptunghiulară → p. 581

Racord de evacuare Geberit pentru suprafață de duș Setaplano, instalare prin traversarea pardoselii

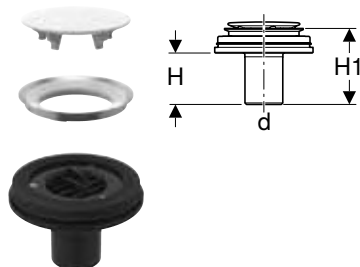

click & scan

Cod art.	Culoare/suprafață	DN	d, ø [mm]	H [cm]	H1 [cm]	EUR/buc.
154.032.00.1	Alb alpin / Mat	50	50	6,5	9,5	101,15

De comandat suplimentar

- Suprafață de duș Geberit Setaplano, dreptunghiulară → p. 581
- Sifon

Accesorii

Set de etanșare Geberit pentru căzi de duș

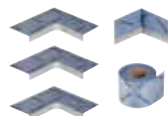

click & scan

Cod art.	EUR/buc.
550.083.00.1	58,61

Elemente de separare duș

Elemente de separare duș

Perete lateral de duș Geberit pentru ușa GEO

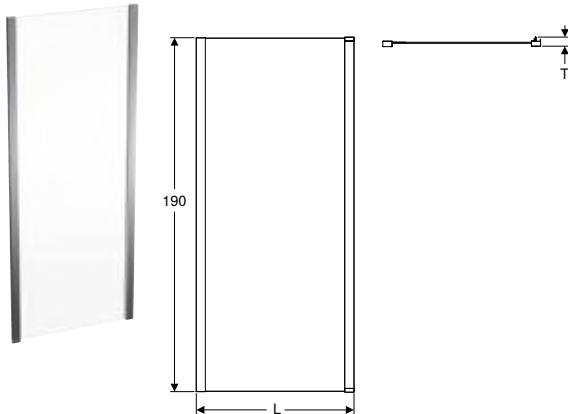

click & scan

Cod art.	Culoare/suprafață	L [cm]	H [cm]	T [cm]	Grosime sticlă [mm]	EUR/buc.
560.107.00.2	Argintiu / Sticlă transparentă	71-76	190	7,6	6	151,40
560.117.00.2	Argintiu / Sticlă transparentă	75-80	190	8	6	153,79
560.127.00.2	Argintiu / Sticlă transparentă	85-90	190	9	6	158,61

Cabină de duș Geberit GEO semirotundă

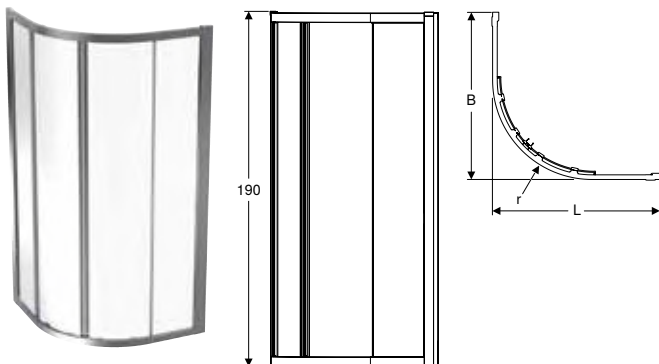

click & scan

Cod art.	Culoare/suprafață	L [cm]	B [cm]	Lățime acces [cm]	H [cm]	Grosime sticlă [mm]	r [cm]	EUR/buc.
560.111.00.2	Argintiu / Sticlă transparentă	77,5-80	77,5-80	41	190	6	55	396,52
560.121.00.2	Argintiu / Sticlă transparentă	87,5-90	87,5-90	56,2	190	6	55	408,49



Dușuri

Elemente de separare duș
Pereți laterali duș pentru Walk-in

Cabină de duș pătrată Geberit GEO

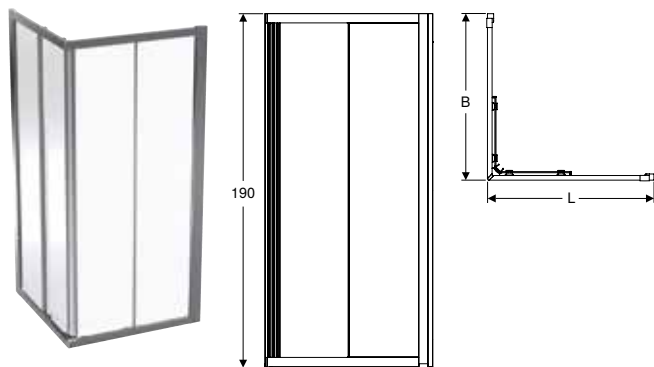

click & scan

Cod art.	Culoare/suprafață	L [cm]	B [cm]	Lățime acces [cm]	H [cm]	Grosime sticlă [mm]	EUR/buc.
560.112.00.2	Argintiu / Sticlă transparentă	77,5-80	77,5-80	43,1	190	6	420,53
560.122.00.2	Argintiu / Sticlă transparentă	87,5-90	87,5-90	50,2	190	6	432,53

Pereți laterali duș pentru dușuri Walk-in

Perete de duș walk-in Geberit GEO

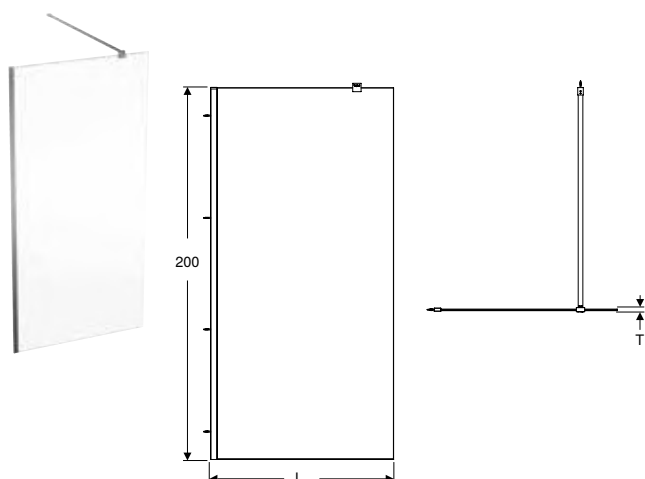

click & scan

Cod art.	Culoare/suprafață	L [cm]	H [cm]	T [cm]	Grosime sticlă [mm]	EUR/buc.
560.119.00.2	Argintiu / Sticlă transparentă	78,5-80	200	8	8	348,46
560.129.00.2	Argintiu / Sticlă transparentă	88,5-90	200	9	8	355,62
560.139.00.2	Argintiu / Sticlă transparentă	98,5-100	200	10	8	360,47
560.149.00.2	Argintiu / Sticlă transparentă	108,5-110	200	11	8	370,06
560.159.00.2	Argintiu / Sticlă transparentă	118,5-120	200	12	8	379,67
560.169.00.2	Argintiu / Sticlă transparentă	138,5-140	200	14	8	389,28

Elemente de separare pentru cadă

Paravan cadă de baie Geberit GEO

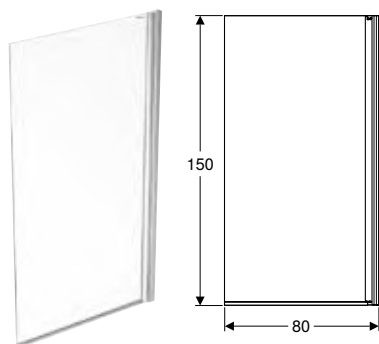

click & scan

Cod art.	Culoare/suprafață	L [cm]	H [cm]	EUR/buc.
560.118.00.2	Sticlă transparentă	80	150	144,18

Uși de duș

Ușă glisantă Geberit GEO

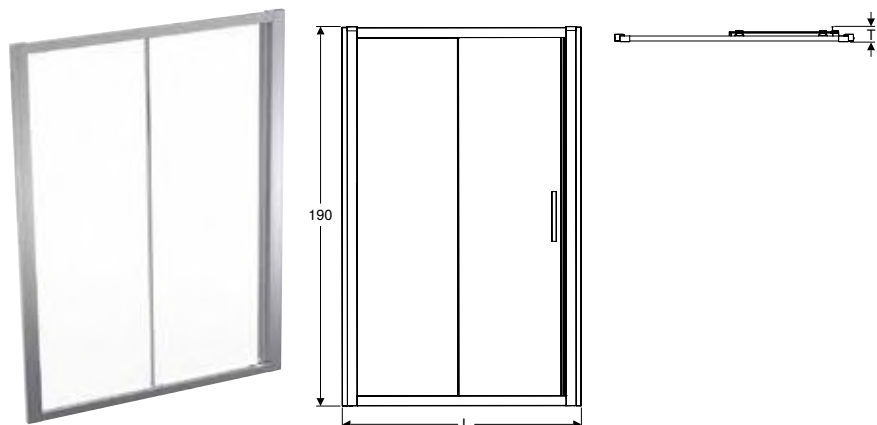

click & scan

Cod art.	Culoare/suprafață	L Lățime acces [cm]	H [cm]	T [cm]	Grosime sticlă [mm]	Grosime sticlă ușă [mm]	EUR/buc.
560.133.00.2	Argintiu / Sticlă transparentă	95–100	38,2	190	10	6	288,34
560.143.00.2	Argintiu / Sticlă transparentă	105–110	43,2	190	11	6	300,40
560.153.00.2	Argintiu / Sticlă transparentă	115–120	48,2	190	12	6	312,38
560.163.00.2	Argintiu / Sticlă transparentă	135–140	58,2	190	14	6	336,40
560.173.00.2	Argintiu / Sticlă transparentă	145–150	63	190	15	6	348,46
560.183.00.2	Argintiu / Sticlă transparentă	155–160	68,3	190	16	6	360,47
560.193.00.2	Argintiu / Sticlă transparentă	165–170	73,3	190	17	6	372,51



Ușă pivotantă Geberit GEO

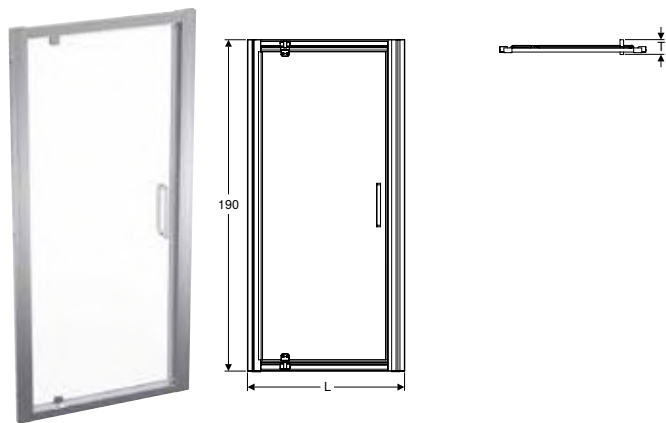

click & scan

Cod art.	Culoare/suprafață	L Lățime acces [cm]	Lățime acces [cm]	H [cm]	T Grosime sticlă [cm]	Grosime sticlă [mm]	EUR/buc.
560.105.00.2	Argintiu / Sticlă transparentă	71-76	44,7	190	7,6	6	264,30
560.115.00.2	Argintiu / Sticlă transparentă	75-80	48,7	190	8	6	264,30
560.125.00.2	Argintiu / Sticlă transparentă	85-90	58,7	190	9	6	276,33

Ușă culisantă pliabilă Geberit GEO

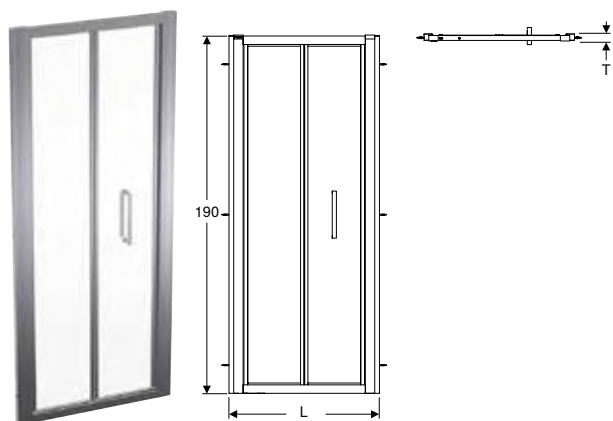

click & scan

Cod art.	Culoare/suprafață	L [cm]	H [cm]	T [cm]	Grosime sticlă [mm]	EUR/buc.
560.106.00.2	Argintiu / Sticlă transparentă	71-76	190	7,6	6	360,47
560.116.00.2	Argintiu / Sticlă transparentă	75-80	190	8	6	372,51
560.126.00.2	Argintiu / Sticlă transparentă	85-90	190	9	6	384,48





Căzi de baie

Căzi de baie din acril sanitar	600
Căzi de baie rectangulare	600
Cadă de baie de colț.....	603
Căzi de baie asimetrice.....	604
Căzi de baie din material compozit.....	605
Căzi de baie pentru bebeluși.....	605
Accesorii.....	606
Panouri pentru căzi de baie.....	606



Căzi de baie din acril sanitar

Căzi de baie rectangulare

Cadă de baie dreptunghiulară Geberit Tawa, margine îngustă, cu picioare

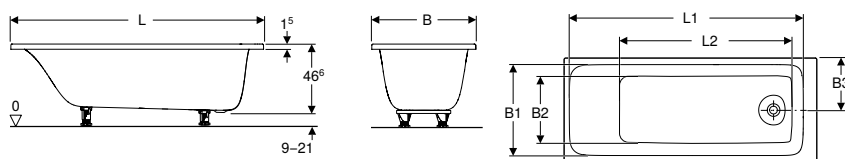

click & scan

Cod art.	Culoare/suprafață	L	L1	L2	B	B1	B2	B3	H	Volum total	EUR/buc.
		[cm]	[cm]	[cm]	[cm]	[cm]	[cm]	[cm]	[cm]	[l]	
554.120.01.1	Alb / Lucios	170	157,7	116,2	70	61,4	46,5	35	46,6	213	441,40
554.121.01.1	Alb / Lucios	170	157,7	116,2	75	66,4	51,5	37,5	46,6	234	465,93
554.122.01.1	Alb / Lucios	180	167,7	126,3	80	71,4	56,5	40	46,6	273	502,72

Cadă de baie dreptunghiulară Geberit Tawa, margine îngustă, Duo, cu picioare

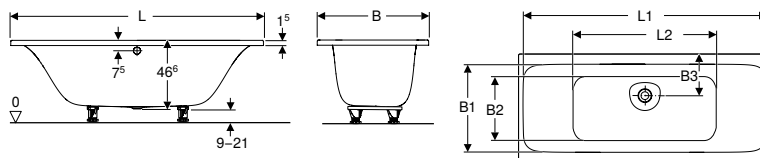

click & scan

Cod art.	Culoare/suprafață	L	L1	L2	B	B1	B2	B3	H	Volum total	EUR/buc.
		[cm]	[cm]	[cm]	[cm]	[cm]	[cm]	[cm]	[cm]	[l]	
554.123.01.1	Alb / Lucios	170	163,3	95,1	75	56,2	47,6	28	46,6	186	490,45
554.124.01.1	Alb / Lucios	180	173,6	105,1	80	61,2	52,6	28	46,6	258	527,24
554.125.01.1	Alb / Lucios	190	183,6	115,1	90	71,2	62,8	28	46,6	330	564,01

Cadă de baie rectangulară Geberit Soana, margine îngustă, Duo, cu picioare

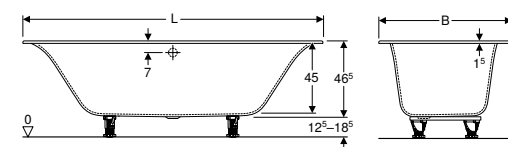

click & scan

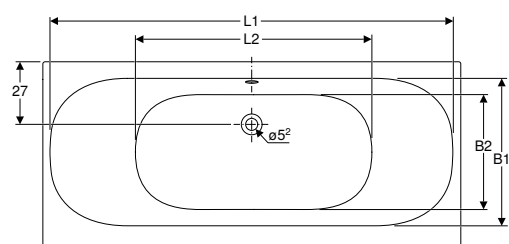

Cod art.	Culoare/suprafață	L	L1	L2	B	B1	B2	H	Volum total	EUR/buc.
		[cm]	[cm]	[cm]	[cm]	[cm]	[cm]	[cm]	[l]	
554.003.01.1	Alb / Lucios	170	163	91,8	75	58,7	44,4	45	179	444,45
554.004.01.1	Alb / Lucios	180	173	101,8	80	64	49,4	45	212	481,49
554.005.01.1	Alb / Lucios	190	183	111,8	90	75	59,4	45	271	518,53

Accesorii

- Sifon de cadă Geberit cu acționare prin apăsare PushControl, d52, lungime 26 cm, cu set gata de instalare și cot de racordare → p. 617
- Sifon de cadă Geberit cu acționare prin rotire, d52, lungime 26 cm, cu set gata de instalare → p. 614
- Sifon de cadă Geberit cu acționare prin rotire și intrare, d52, lungime 26 cm → p. 616
- Sifon de cadă Geberit cu acționare prin rotire și intrare, d52, lungime 26 cm, cu set gata de instalare → p. 616

Cadă de baie rectangulară Geberit Soana, margine îngustă, cu picioare

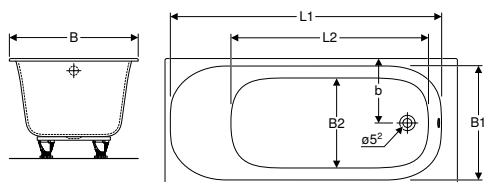

click & scan

Cod art.	Culoare/suprafață	L [cm]	L1 [cm]	L2 [cm]	B [cm]	B1 [cm]	B2 [cm]	b [cm]	H [cm]	Volum total [l]	EUR/buc.
554.001.01.1	Alb / Lucios	160	147,5	104,8	70	61	47,3	35	45	195	395,07
554.002.01.1	Alb / Lucios	170	157,5	114,8	70	61	47,3	35	45	213	395,07
554.014.01.1	Alb / Lucios	170	157,5	114,8	75	66	52,3	37,5	45	233	419,76
554.015.01.1	Alb / Lucios	180	167,5	125	80	71,5	57,2	37,5	45	272	456,80

Accesorii

- Sifon de cadă Geberit cu acționare prin apăsare PushControl, d52, lungime 26 cm, cu set gata de instalare și cot de racordare → p. 617
- Sifon de cadă Geberit cu acționare prin rotire, d52, lungime 26 cm, cu set gata de instalare → p. 614
- Sifon de cadă Geberit cu acționare prin rotire și intrare, d52, lungime 26 cm → p. 616
- Sifon de cadă Geberit cu acționare prin rotire și intrare, d52, lungime 26 cm, cu set gata de instalare → p. 616

Cadă de baie rectangulară Geberit Selnova, cu picioare

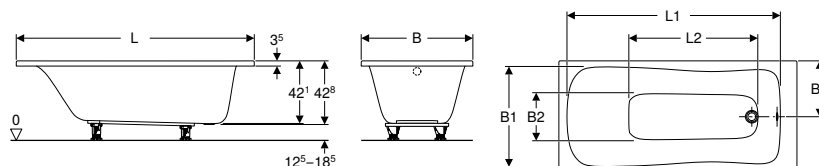

click & scan

Cod art.	Culoare/suprafață	L [cm]	L1 [cm]	L2 [cm]	B [cm]	B1 [cm]	B2 [cm]	B3 [cm]	H [cm]	Volum total [l]	EUR/buc.
554.280.01.1	Alb / Lucios	140	124	75,9	70	62,6	27,3	35	42,8	140	257,51
554.281.01.1	Alb / Lucios	150	134	85,9	70	62,6	27,3	35	42,8	153	257,51
554.282.01.1	Alb / Lucios	160	143,5	86,7	70	62,6	27,3	35	42,8	158	257,51
554.283.01.1	Alb / Lucios	160	143,5	86,7	75	67	30,9	37,5	42,8	173	282,03
554.284.01.1	Alb / Lucios	170	153,5	95,7	70	62,6	27,3	35	42,8	172	257,51
554.285.01.1	Alb / Lucios	170	153,5	95,7	75	67	30,9	37,5	42,8	188	282,03
554.286.01.1	Alb / Lucios	180	163,5	106,7	80	70,8	34	40	42,8	218	318,80

Accesorii

- Sifon de cadă Geberit cu acționare prin apăsare PushControl, d52, lungime 26 cm, cu set gata de instalare și cot de racordare → p. 617
- Sifon de cadă Geberit cu acționare prin rotire, d52, lungime 26 cm, cu set gata de instalare → p. 614
- Sifon de cadă Geberit cu acționare prin rotire și intrare, d52, lungime 26 cm → p. 616
- Sifon de cadă Geberit cu acționare prin rotire și intrare, d52, lungime 26 cm, cu set gata de instalare → p. 616

Cadă de baie rectangulară Geberit Selnova, Duo, cu picioare

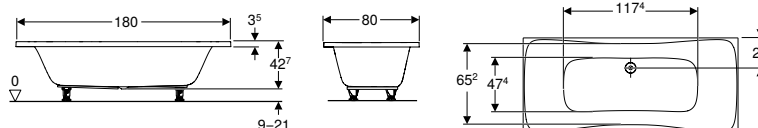

click & scan

Cod art.	Culoare/suprafață	L [cm]	L1 [cm]	L2 [cm]	B [cm]	B1 [cm]	B2 [cm]	B3 [cm]	H [cm]	Volum total [l]	EUR/buc.
554.289.01.1	Alb / Lucios	180	117,4	117,4	80	65,2	47,4	25	42,7	218	343,31

Accesorii

- Sifon de cadă Geberit cu acționare prin apăsare PushControl, d52, lungime 26 cm, cu set gata de instalare și cot de racordare → p. 617
- Sifon de cadă Geberit cu acționare prin rotire, d52, lungime 26 cm, cu set gata de instalare → p. 614
- Sifon de cadă Geberit cu acționare prin rotire și intrare, d52, lungime 26 cm → p. 616
- Sifon de cadă Geberit cu acționare prin rotire și intrare, d52, lungime 26 cm, cu set gata de instalare → p. 616

Căzi de baie

Căzi de baie din acril sanitar
Căzi de baie rectangulare

Cadă de baie rectangulară Geberit Selnova Square, cu picioare

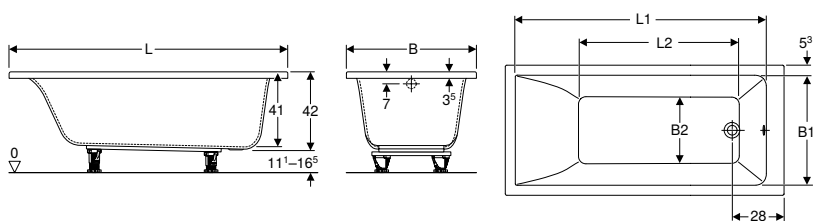

click & scan

Cod art.	Culoare/suprafață	L [cm]	L1 [cm]	L2 [cm]	B [cm]	B1 [cm]	B2 [cm]	H [cm]	Volum total [l]	EUR/buc.
554.380.01.1	Alb / Lucios	140	125,4	76,5	70	59,5	36	42	157	294,27
554.381.01.1	Alb / Lucios	150	135,4	86,5	70	59,5	36	42	173	294,27
554.382.01.1	Alb / Lucios	160	145,4	96,5	70	59,5	36	42	178	294,27
554.383.01.1	Alb / Lucios	160	146	87	75	64,4	43	42	196	318,80
554.384.01.1	Alb / Lucios	170	155,4	106,5	70	59,5	36	42	193	294,27
554.385.01.1	Alb / Lucios	170	156	98	75	64,4	43	42	212	318,80
554.386.01.1	Alb / Lucios	180	165	108	80	69,4	47	42	242	355,59

Accesorii

- Sifon de cadă Geberit cu acționare prin apăsare PushControl, d52, lungime 26 cm, cu set gata de instalare și cot de racordare → p. 617
- Sifon de cadă Geberit cu acționare prin rotire, d52, lungime 26 cm, cu set gata de instalare → p. 614
- Sifon de cadă Geberit cu acționare prin rotire și intrare, d52, lungime 26 cm → p. 616
- Sifon de cadă Geberit cu acționare prin rotire și intrare, d52, lungime 26 cm, cu set gata de instalare → p. 616

Cadă de baie rectangulară Geberit Selnova Square, Duo, cu picioare

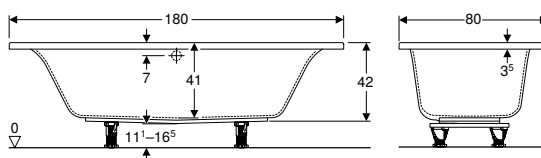

click & scan

Cod art.	Culoare/suprafață	L [cm]	L1 [cm]	L2 [cm]	B [cm]	B1 [cm]	B2 [cm]	B3 [cm]	H [cm]	Volum total [l]	EUR/buc.
554.387.01.1	Alb / Lucios	180	167	102	80	65	36	24	42	219	380,11

Accesorii

- Sifon de cadă Geberit cu acționare prin apăsare PushControl, d52, lungime 26 cm, cu set gata de instalare și cot de racordare → p. 617
- Sifon de cadă Geberit cu acționare prin rotire, d52, lungime 26 cm, cu set gata de instalare → p. 614
- Sifon de cadă Geberit cu acționare prin rotire și intrare, d52, lungime 26 cm → p. 616
- Sifon de cadă Geberit cu acționare prin rotire și intrare, d52, lungime 26 cm, cu set gata de instalare → p. 616

Cadă de baie rectangulară Geberit Perfect, cu picioare

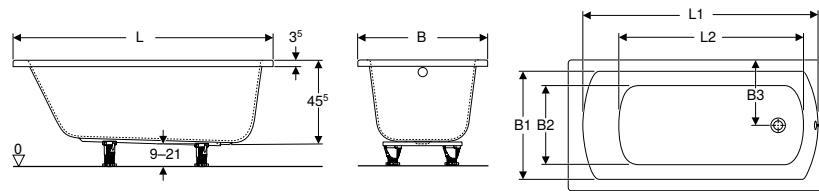

Cod art.	Culoare/suprafață	L [cm]	L1 [cm]	L2 [cm]	B [cm]	B1 [cm]	B2 [cm]	B3 [cm]	H [cm]	Volum total [l]	EUR/buc.
554.070.01.1	Alb / Lucios	140	130	100	70	60	45	35	45,5	210	238,16
554.071.01.1	Alb / Lucios	150	137	107,5	75	64	51	37,5	45,5	230	254,15
554.072.01.1	Alb / Lucios	160	147	115	75	64	51	37,5	45,5	250	261,21
554.073.01.1	Alb / Lucios	170	157	122,5	75	64	51	37,5	45,5	270	268,31
554.074.01.1	Alb / Lucios	180	167	130	80	70	56	40	45,5	290	282,40

Accesorii

- Sifon de cadă Geberit cu acționare prin rotire, d52, lungime 26 cm, cu set gata de instalare → p. 614
- Sifon de cadă Geberit cu acționare prin rotire și intrare, d52, lungime 26 cm, cu set gata de instalare → p. 616
- Paravan cadă de baie Geberit GEO → p. 595

Cadă de baie de colț

Cadă de baie de colț Geberit Selnova cu picioare

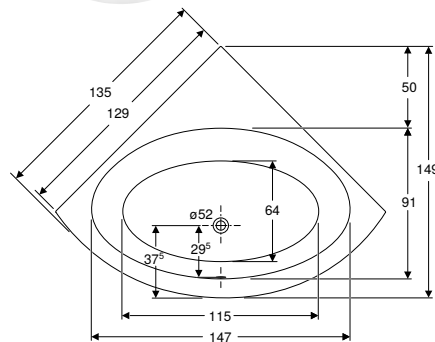
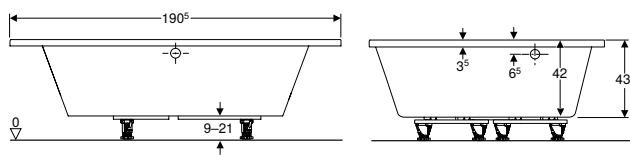

Cod art.	Culoare/suprafață	L [cm]	L2 [cm]	B [cm]	B2 [cm]	H [cm]	Volum total [l]	EUR/buc.
554.287.01.1	Alb / Lucios	135	115	135	58	43,5	200	380,11



Căzi de baie asimetrice

Cadă de baie asimetrică stânga Geberit Selnova, cu picioare

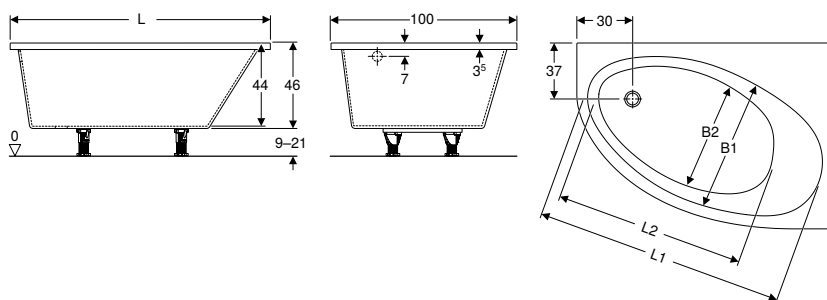

click & scan

Cod art.	Culoare/suprafață	L [cm]	L1 [cm]	L2 [cm]	B [cm]	B1 [cm]	B2 [cm]	H [cm]	Receptor	Volum total [l]	EUR/buc.
554.271.01.1	Alb / Lucios	140	125	100	100	72	57	46	Stânga	190	331,07
554.273.01.1	Alb / Lucios	150	125	105	100	72	57	46	Stânga	210	331,07
554.275.01.1	Alb / Lucios	160	148	107,5	100	74	63	46	Stânga	230	355,59

Accesorii

- Panou frontal Geberit Selnova pentru cadă de baie asimetrică, stânga → p. 606

Cadă de baie asimetrică dreapta Geberit Selnova, cu picioare

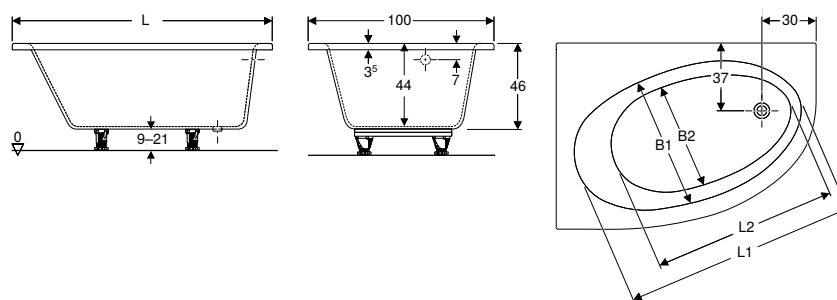

click & scan

Cod art.	Culoare/suprafață	L [cm]	L1 [cm]	L2 [cm]	B [cm]	B1 [cm]	B2 [cm]	H [cm]	Receptor	Volum total [l]	EUR/buc.
554.270.01.1	Alb / Lucios	140	125	100	100	72	57	46	Dreapta	190	331,07
554.272.01.1	Alb / Lucios	150	125	105	100	72	57	46	Dreapta	210	331,07
554.274.01.1	Alb / Lucios	160	148	107,5	100	74	63	46	Dreapta	230	355,59

Accesorii

- Panou frontal Geberit Selnova, pentru cadă de baie asimetrică, dreapta → p. 606

Cadă de baie asimetrică stânga Geberit Selnova Square, cu picioare

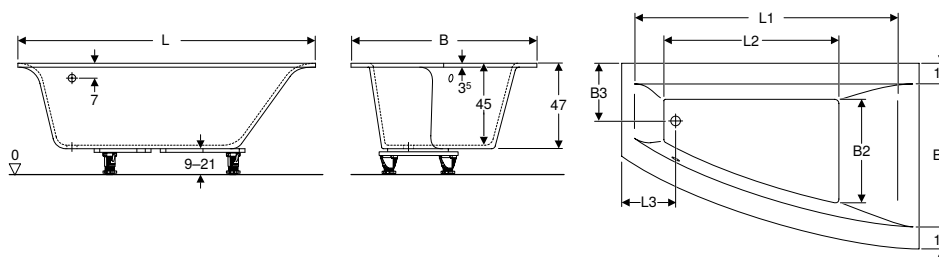

click & scan

Cod art.	Culoare/suprafață	L [cm]	L1 [cm]	L2 [cm]	L3 [cm]	B [cm]	B1 [cm]	B2 [cm]	B3 [cm]	H [cm]	Receptor	Volum total [l]	EUR/buc.
554.290.01.1	Alb / Lucios	160	133	105	29	100	80	55	32	47	Stânga	230	392,36
554.291.01.1	Alb / Lucios	170	154	115	31,5	105	85	57	33,5	47	Stânga	250	392,36

Accesorii

- Panou frontal Geberit Selnova Square pentru cadă de baie asimetrică, stânga → p. 606
- Panou lateral Geberit Selnova Square pentru cadă de baie asimetrică → p. 607

Cadă de baie asimetrică dreapta Geberit Selnova Square, cu picioare

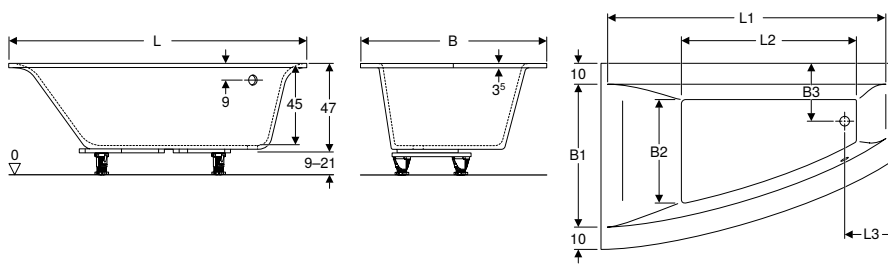

click & scan

Cod art.	Culoare/suprafață	L [cm]	L1 [cm]	L2 [cm]	L3 [cm]	B [cm]	B1 [cm]	B2 [cm]	B3 [cm]	H [cm]	Receptor	Volum total [l]	EUR/buc.
554.292.01.1	Alb / Lucios	160	133	105	29	100	80	55	32	47	Dreapta	230	392,36
554.293.01.1	Alb / Lucios	170	154	115	31,5	105	85	57	33,5	47	Dreapta	250	392,36

Accesorii

- Panou frontal Geberit Selnova Square, pentru cadă de baie asimetrică, dreapta → p. 606
- Panou lateral Geberit Selnova Square pentru cadă de baie asimetrică → p. 607

Căzi de baie din material compozit

Căzi de baie pentru bebeluși

Cadă de baie asimetrică Geberit Bambini pentru bebeluși

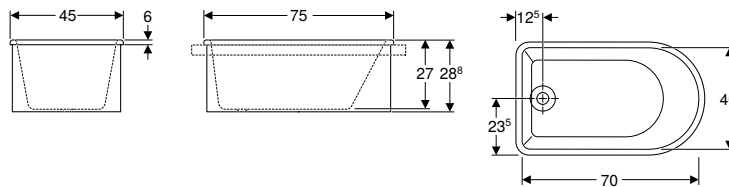

click & scan

Cod art.	Culoare/suprafață	L [cm]	L2 [cm]	B [cm]	B2 [cm]	H [cm]	Volum total [l]	EUR/buc.
406010016	Alb alpin / Mat	76,5	64,5	47	32	28,5	40	810,07

Cadă de baie ovală Geberit Bambini pentru bebeluși

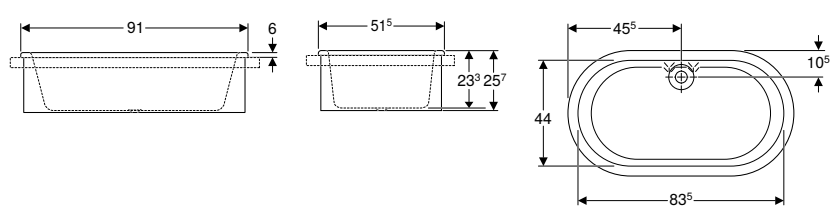

click & scan

Cod art.	Culoare/suprafață	L [cm]	L2 [cm]	B [cm]	B2 [cm]	H [cm]	Volum total [l]	EUR/buc.
407010016	Alb alpin / Mat	91	71	51,5	36,5	25,7	80	922,36



Accesorii

Panouri pentru căzi de baie

Panou frontal Geberit Selnova, pentru cadă de baie asimetrică, dreapta

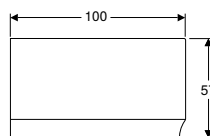
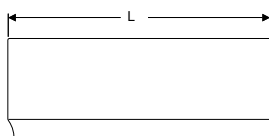

click & scan

Cod art.	Culoare/suprafață	L [cm]	H [cm]	T [cm]	EUR/buc.
554.870.01.1	Alb / Lucios	140	57	100	159,41
554.872.01.1	Alb / Lucios	150	57	100	159,41
554.874.01.1	Alb / Lucios	160	57	100	159,41

Panou frontal Geberit Selnova pentru cadă de baie asimetrică, stânga

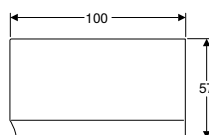
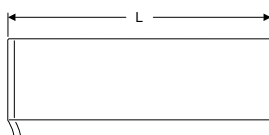

click & scan

Cod art.	Culoare/suprafață	L [cm]	H [cm]	T [cm]	EUR/buc.
554.871.01.1	Alb / Lucios	140	57	100	190,32
554.873.01.1	Alb / Lucios	150	57	100	190,32
554.875.01.1	Alb / Lucios	160	57	100	190,32

Panou frontal Geberit Selnova Square, pentru cadă de baie asimetrică, dreapta

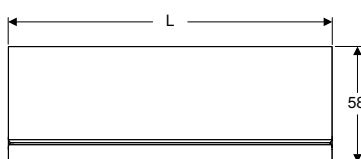

click & scan

Cod art.	Culoare/suprafață	L [cm]	H [cm]	T [cm]	EUR/buc.
554.892.01.1	Alb / Lucios	170	58	23,5	196,18
554.893.01.1	Alb / Lucios	160	58	23,5	196,18

Panou frontal Geberit Selnova Square pentru cadă de baie asimetrică, stânga

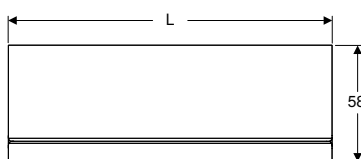

click & scan

Cod art.	Culoare/suprafață	L [cm]	H [cm]	T [cm]	EUR/buc.
554.890.01.1	Alb / Lucios	170	58	23,5	196,18
554.891.01.1	Alb / Lucios	160	58	23,5	196,18

Panou lateral Geberit Selnova Square pentru cadă de baie asimetrică

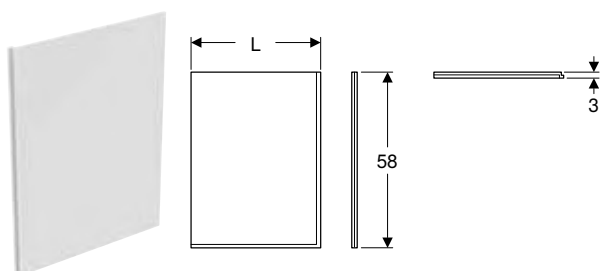

click & scan

Cod art.	Culoare/suprafață	L [cm]	H [cm]	T [cm]	EUR/buc.
554.894.01.1	Alb / Lucios	41,5	58	3	122,62
554.895.01.1	Alb / Lucios	46	58	3	122,62

Panou frontal Geberit Selnova pentru cadă de baie de colț

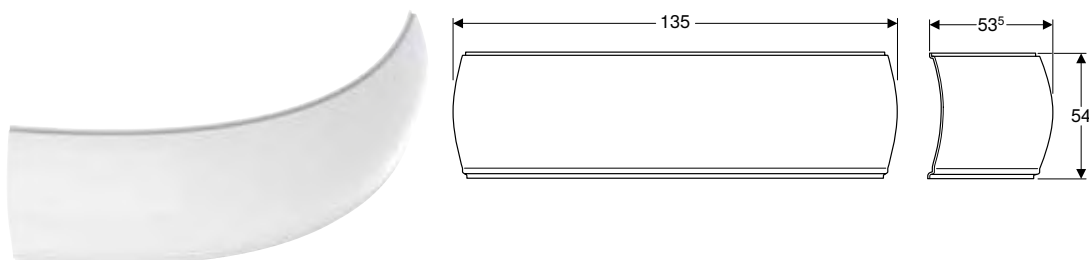

click & scan

Cod art.	Culoare/suprafață	L [cm]	H [cm]	T [cm]	EUR/buc.
554.887.01.1	Alb / Lucios	135	54	53,5	196,18





Racorduri aparate pentru dușuri și căzi de baie

Sifoane pentru căzi de duș, d52.....	610
Vedere de ansamblu asupra sortimentului – Scurgeri de duș Geberit	610
Fără capac ventil de scurgere	610
Capac ventil de scurgere	610
Sifoane pentru căzi de duș, d62	611
Fără capac ventil de scurgere	611
Capac ventil de scurgere	611
Sifoane pentru căzi de duș, d90	611
Cu capac ventil de scurgere	611
Fără capac ventil de scurgere	612
Capac ventil de scurgere	613
Sifoane pentru căzi de baie, d52	613
Vedere de ansamblu asupra sortimentului – Sifoane de cadă Geberit	613
Cu acționare rotativă	614
Seturi gata de instalare pentru acționare rotativă	615
Cu acționare rotativă și admisie	616
Seturi gata de instalare pentru acționare rotativă și admisie	617
Cu acționare sub presiune PushControl	617
Seturi gata de instalare pentru acționarea sub presiune PushControl	618
Cu dop ventil	619



Sifoane pentru căzi de duș, d52

Vedere de ansamblu asupra sortimentului – Scurgeri de duș Geberit

Geberit România, Versiune: December 2023

	Cu set de montaj final	Fără set de montaj final		
	d90	d52	d62	d90
				
Scurgere pentru cădița de duș	150.552.21.1			
	150.583.21.1			
	150.592.21.1			
		150.680.00.1		
			150.685.00.1	
				150.550.00.1 150.581.00.1
Accesorii				
Capac de scurgere		150.280.xx.1		
			150.285.xx.1	
				150.265.xx.1 150.266.xx.1

Fără capac ventil de scurgere

Sifon de duș Geberit d52

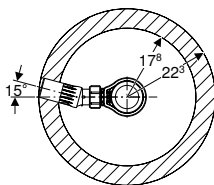
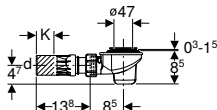

click & scan

Cod art.	d, ø [mm]	K [cm]	EUR/buc.
150.680.00.1	50	4,7	28,31

De comandat suplimentar

- Capac ventil de scurgere

Accesorii

- Capac ventil de scurgere Geberit d52, pentru sifon duș → p. 610

Capac ventil de scurgere

Capac ventil de scurgere Geberit d52, pentru sifon duș



click & scan

Cod art.	Culoare/suprafață	d, ø [mm]	EUR/buc.
150.280.11.1	Alb alpin	80	13,60
150.280.14.1	Negru mat	80	13,60
150.280.21.1	Cromat lucios	80	17,00
150.280.45.1	Aurit	80	325,26
150.280.46.1	Cromat mat	80	17,00

Sifoane pentru căzi de duș, d62

Fără capac ventil de scurgere

Sifon de duș Geberit d62, ștuț de conectare cu articulație sferică

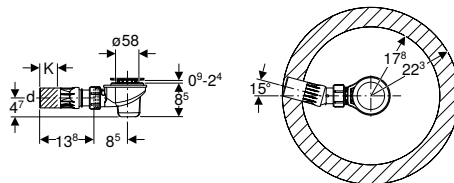

click & scan

Cod art.	d, Ø [mm]	K [cm]	EUR/buc.
150.685.00.1	50	4,7	28,31

De comandat suplimentar

- Capac ventil de scurgere

Accesorii

- Capac ventil de scurgere Geberit d62, pentru sifon duș → p. 611

Capac ventil de scurgere

Capac ventil de scurgere Geberit d62, pentru sifon duș



click & scan

Cod art.	Culoare/suprafață	EUR/buc.
150.285.11.1	Alb alpin	13,60
150.285.14.1	Negru mat	13,60
150.285.21.1	Cromat lucios	18,13
150.285.45.1	Aurit	325,26
150.285.46.1	Cromat mat	18,13

Sifoane pentru căzi de duș, d90

Cu capac ventil de scurgere

Sifon de duș Geberit, d90, cu capac pentru ventilul de scurgere, înălțimea găzii hidraulice 50 mm, evacuare din PE

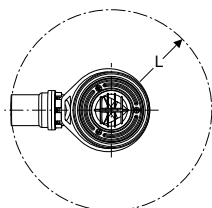
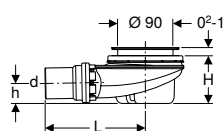

click & scan

Cod art.	Culoare/suprafață	Ștuț de conectare	d, Ø [mm]	L [cm]	H [cm]	h [cm]	EUR/buc.
150.531.21.1	Cromat lucios	PE-HD	50	16,3	7,8	3,3	55,99
150.552.21.1	Cromat lucios	PE-HD	40	16,3	7,8	3,3	55,99

Racorduri aparate pentru dușuri și căzi de baie

Sifoane pentru căzi de duș, d90
Fără capac ventil de scurgere

Sifon de duș Geberit, d90, cu capac pentru ventilul de scurgere, înălțimea gărzii hidraulice 30 mm, evacuare din PE

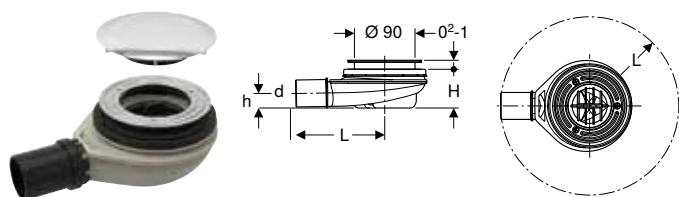

click & scan

Cod art.	Culoare/suprafață	Ștuț de conectare	d, ø [mm]	L [cm]	H [cm]	h [cm]	EUR/buc.
150.583.21.1	Cromat lucios	PE-HD	40	16,3	5,8	2,2	55,99

Sifon de duș Geberit d90, pentru instalare prin traversarea pardoselii, fără sifon, cu capac de ventil de scurgere

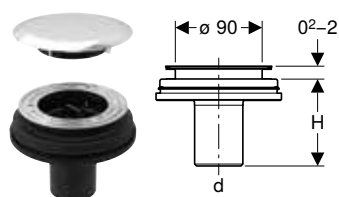

click & scan

Cod art.	Culoare/suprafață	DN	d, ø [mm]	H [cm]	EUR/buc.
150.592.21.1	Cromat lucios	50	50	8,5	75,99

De comandat suplimentar

- Sifon

Fără capac ventil de scurgere

Sifon de duș Geberit, d90, înălțimea gărzii hidraulice 50 mm, evacuare din PE

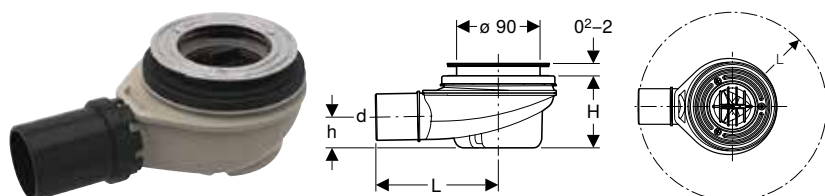

click & scan

Cod art.	Ștuț de conectare	d, ø [mm]	L [cm]	H [cm]	h [cm]	EUR/buc.
150.550.00.1	PE-HD	50	16,3	7,8	3,3	39,63

Posibilitate de combinare cu

- Capac ventil de scurgere Geberit d90, pentru sifon de duș, înălțimea gărzii hidraulice 30 / 50 mm → p. 613
- Capac ventil de scurgere Geberit d90, pentru sifon duș, înălțimea gărzii hidraulice 30 / 50 mm → p. 613

Sifon de duș Geberit, d90, înălțimea gărzii hidraulice 30 mm, evacuare din PE

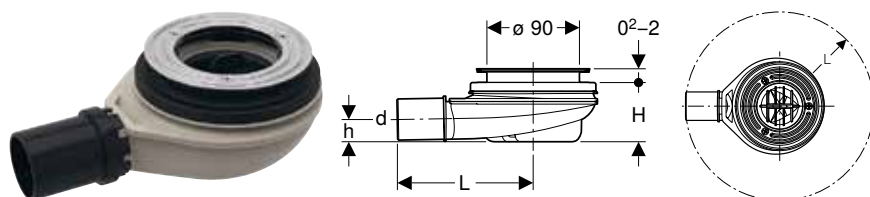

click & scan

Cod art.	Ștuț de conectare	d, ø [mm]	L [cm]	H [cm]	h [cm]	EUR/buc.
150.581.00.1	PE-HD	40	16,3	5,8	2,2	39,63

Posibilitate de combinare cu

- Capac ventil de scurgere Geberit d90, pentru sifon de duș, înălțimea gărzii hidraulice 30 / 50 mm → p. 613
- Capac ventil de scurgere Geberit d90, pentru sifon duș, înălțimea gărzii hidraulice 30 / 50 mm → p. 613

Capac ventil de scurgere

Capac ventil de scurgere Geberit d90, pentru sifon duș, înălțimea gărzii hidraulice 30 / 50 mm



click & scan
EUR/buc.

Cod art.	Culoare/suprafață	d, ø [mm]	Material	
150.265.11.1	Alb alpin	115	Plastic	16,61
150.265.14.1	Negru mat	115	Plastic	16,61
150.265.21.1	Cromat lucios	115	Plastic	16,61
150.265.45.1	Aurit	115	Plastic	848,34
150.265.46.1	Cromat mat	115	Plastic	26,43

Posibilitate de combinare cu

- Sifon de duș Geberit, d90, înălțimea gărzii hidraulice 30 mm, evacuare din PE → p. 612
- Sifon de duș Geberit, d90, înălțimea gărzii hidraulice 50 mm, evacuare din PE → p. 612

Capac ventil de scurgere Geberit d90, pentru sifon de duș, înălțimea gărzii hidraulice 30 / 50 mm



click & scan
EUR/buc.

Cod art.	Culoare/suprafață	d, ø [mm]	
150.266.11.1	Placă de acoperire: albă Inel de design: cromat mat	120,7	29,26
150.266.16.1	Placă de acoperire: negru / mat Inele de design: negre / lucios	120,7	29,26
150.266.21.1	Placă de acoperire: cromat foarte lucios Inel de design: cromat mat	120,7	29,26
150.266.KJ.1	Placă de acoperire: albă / mată Inel de design: cromat mat	120,7	29,26

Posibilitate de combinare cu

- Sifon de duș Geberit, d90, înălțimea gărzii hidraulice 30 mm, evacuare din PE → p. 612
- Sifon de duș Geberit, d90, înălțimea gărzii hidraulice 50 mm, evacuare din PE → p. 612

Sifoane pentru căzi de baie, d52

Vedere de ansamblu asupra sortimentului – Sifoane de cadă Geberit

Geberit România, Versiune: December 2023

		Scurgere de cadă cu acționare prin apăsare PushControl	Scurgere de cadă cu acționare prin rotire	Scurgere de cadă cu acționare prin rotire și admisie	Scurgere de cadă cu dop de ventil
Cu set de montaj final	d52	150.755.21.6		150.710.21.6	
	d52, lung	150.756.21.6			150.017.00.6
	d52, înalt	150.757.21.6			
	d52, XL		150.525.21.6		
Fără set de montaj final	d52		150.501.00.6	150.711.21.6	
			150.505.00.6	150.700.00.6	
	d52, XL			150.701.00.6	



Cu acționare rotativă

Sifon de cadă Geberit cu acționare prin rotire, d52, lungime 26 cm

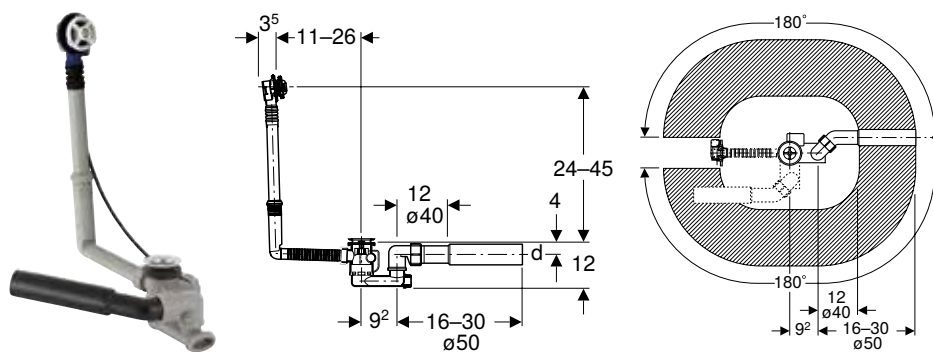

click & scan

Cod art.	DN	d, ø [mm]	Capacitate de evacuare [l/s]	EUR/buc.
150.501.00.6	40	40 / 50	0,8	39,66

De comandat suplimentar

- Set gata de instalare

Accesorii

- Set gata de instalare Geberit Split d52, pentru sifon de cadă cu acționare prin rotire → p. 615
- Set gata de instalare Geberit d52, pentru sifon de cadă cu acționare prin rotire → p. 615

Sifon de cadă Geberit cu acționare prin rotire, d52, lungime 26 cm, cu set gata de instalare

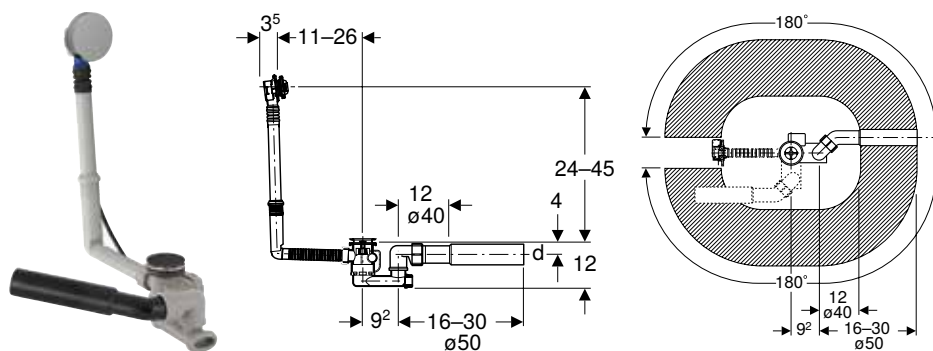

click & scan

Cod art.	Culoare/suprafață	DN	d, ø [mm]	Capacitate de evacuare [l/s]	EUR/buc.
150.530.21.6	Cromat lucios	40	40 / 50	0,8	47,10

Sifon de cadă Geberit cu acționare prin rotire, d52, lungime 73 cm

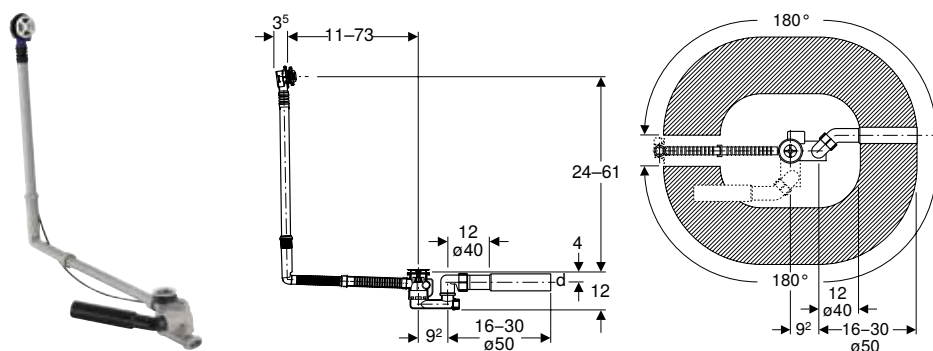

click & scan

Cod art.	DN	d, ø [mm]	Capacitate de evacuare [l/s]	EUR/buc.
150.505.00.6	40 / 50	40 / 50	0,8	54,51

De comandat suplimentar

- Set gata de instalare

Accesorii

- Set gata de instalare Geberit Split d52, pentru sifon de cadă cu acționare prin rotire → p. 615
- Set gata de instalare Geberit d52, pentru sifon de cadă cu acționare prin rotire → p. 615

Sifon de cadă Geberit cu acționare prin rotire, d52, lungime 73 cm, cu set gata de instalare

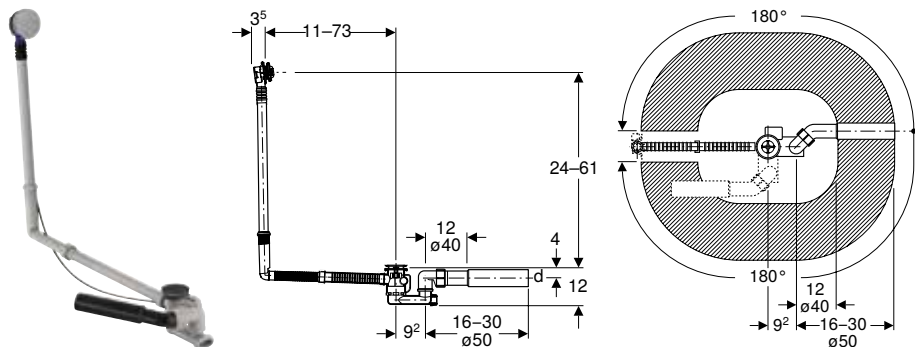

Cod art.	Culoare/suprafață	DN	d, ø [mm]	Capacitate de evacuare [l/s]	EUR/buc.
150.525.21.6	Cromat lucios	40	40 / 50	0,8	71,87

Seturi gata de instalare pentru acționare rotativă

Set gata de instalare Geberit d52, pentru sifon de cadă cu acționare prin rotire



Cod art.	Culoare/suprafață	EUR/buc.
150.281.11.1	Alb alpin	22,54
150.281.21.1	Cromat lucios	22,54

Set gata de instalare Geberit Split d52, pentru sifon de cadă cu acționare prin rotire



Cod art.	Culoare/suprafață	EUR/buc.
150.300.14.1	Negru mat	35,03
150.300.21.1	Cromat lucios	35,03
150.300.KJ.1	Placă de acoperire: albă Inel de design: cromat lucios	35,03



Racorduri aparate pentru dușuri și căzi de baie

Sifoane pentru căzi de baie, d52

Seturi gata de instalare pentru acționarea sub presiune PushControl

Sifon de cadă Geberit cu acționare prin apăsare PushControl, d52, înălțime 60 cm, cu set gata de instalare și cot de racordare

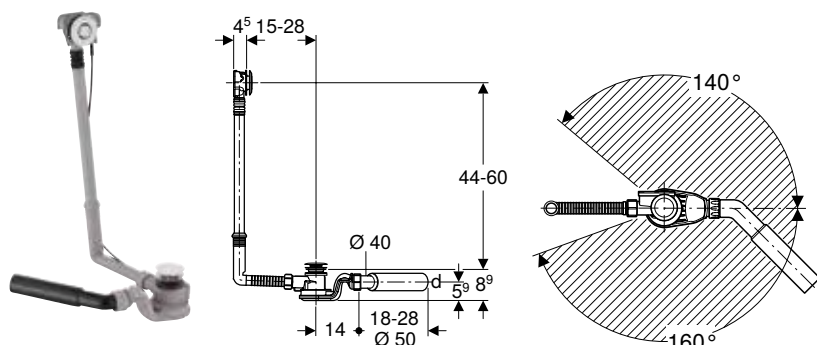

click & scan

Cod art.	Culoare/suprafață	DN	d, ø [mm]	Capacitate de evacuare [l/s]	EUR/buc.
150.757.21.6	Cromat lucios	40	40 / 50	1	107,05

Sifon de cadă Geberit cu acționare prin apăsare PushControl, d52, lungime 50 cm, cu set gata de instalare și cot de racordare

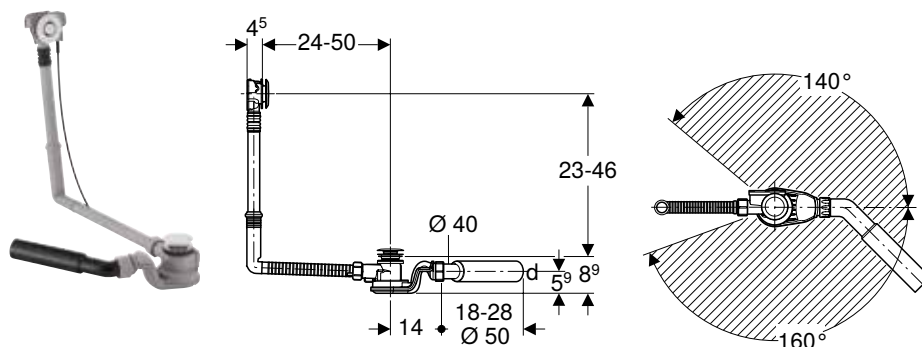

click & scan

Cod art.	Culoare/suprafață	DN	d, ø [mm]	Capacitate de evacuare [l/s]	EUR/buc.
150.756.21.6	Cromat lucios	40	40 / 50	1	107,05

Seturi gata de instalare pentru acționarea sub presiune PushControl

Set service Geberit pentru sifon de cadă cu acționare prin apăsare PushControl



click & scan

Cod art.	Culoare/suprafață	EUR/buc.
245.428.21.1	Cromat lucios	71,66

Cu dop ventil

Sifon de cadă Geberit cu dop de ventil, d52, cu set gata de instalare

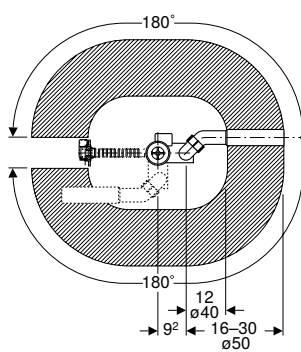
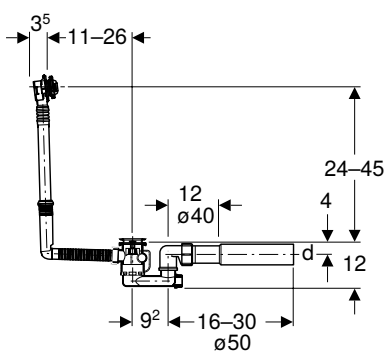

click & scan

Cod art.	Culoare/suprafață	DN	d, ø [mm]	Capacitate de evacuare [l/s]	EUR/buc.
150.017.00.6	Placă de acoperire: cromat foarte lucios	40 / 50	40 / 50	0,8	39,38



Anexe

Abreviere.....	622
Condiții generale privind vânzările și livrarea de bunuri	623
Index	627



Abreviere

Abreviere	Descriere
DN	OD / Diametru nominal
di, \emptyset	Diametru interior (mm)
da	Diametru exterior al țevii (mm)
d3, \emptyset	Diametru exterior (mm)
E1	Adâncime de inserție (cm)
E	Adâncime de inserție (cm)
di1, \emptyset	Diametru interior (mm)
DN	Diametru nominal
d2, \emptyset	Diametru exterior (mm)
D1	Diametru exterior (cm)
d1, \emptyset	Diametru exterior (mm)
B4	Lățime (cm)
B3	Lățime (cm)
B2	Lățime (cm)
b	Dimensiune parțială (cm)
B	Lățime (cm)
D	Diametru exterior (cm)
d, \emptyset	Diametru exterior (mm)
c	Diametrul orificiului flanșei (mm)
B1	Lățime (cm)
arc	Unghi (°)
DN1	Diametru nominal
Z2	Dimensiune Z (cm)
Z3	Dimensiune Z (cm)
Z4	Dimensiune Z (cm)
Z5	Dimensiune Z (cm)
K1	Scurtare maximă (cm)
K	Scurtare maximă (cm)
X6	Lungimea laturii / Dimensiune L (cm)
Z	Dimensiune Z (cm)
Z1	Dimensiune Z (cm)
KL	Lungimea cablului (cm)
K3	Scurtare maximă (cm)
K2	Scurtare maximă (cm)
Z6	Dimensiune Z (cm)
L1	Lungime (cm)
L	Lungime (m)
l	Lungime dimensiune parțială (cm)
V	Domeniu de măsurare a debitului volumetric (l)
L	Lungime (cm)
H3	Înălțime (cm)
X	Lungimea laturii / Dimensiune L (cm)
H2	Înălțime (cm)
X1	Lungimea laturii / Dimensiune L (cm)
T1	Adâncime (cm)
G2	Filet de țevă (")
T2	Adâncime (cm)
h1	Înălțime dimensiune parțială (cm)
T3	Adâncime (cm)
H1	Înălțime (cm)
h	Înălțime dimensiune parțială (cm)
H	Înălțime (cm)
k	Diametrul cercului centrelor găurilor la flanșă (mm)
X2	Lungimea laturii / Dimensiune L (cm)

Abreviere	Descriere
X3	Lungimea laturii / Dimensiune L (cm)
h3	Înălțime dimensiune parțială (cm)
X4	Lungimea laturii / Dimensiune L (cm)
h2	Înălțime dimensiune parțială (cm)
X5	Lungimea laturii / Dimensiune L (cm)
Ks	Scurtare maximă la sudarea cap la cap (cm)
G1	Filet de țevă (")
G	Filet de țevă (")
T5	Adâncime (cm)
T4	Adâncime (cm)
UNC	Filet în inch
n	Număr de șuruburi pentru conexiunea cu flanșă (buc.)
PN	Presiune nominală (bar)
r	Rază (cm)
R	Filet exterior conic (")
Ks6	Scurtare maximă la sudarea cap la cap (cm)
Ks5	Scurtare maximă la sudarea cap la cap (cm)
Ks4	Scurtare maximă la sudarea cap la cap (cm)
Ks3	Scurtare maximă la sudarea cap la cap (cm)
Ks2	Scurtare maximă la sudarea cap la cap (cm)
Ks1	Scurtare maximă la sudarea cap la cap (cm)
s ISO	Grosimea peretelui (pentru etichete) (mm)
AD1	Distanță de racordare (cm)
L2	Lungime dimensiune parțială (cm)
L2	Lungime (cm)
l1	Lungime dimensiune parțială (cm)
La	Extensie pe lungime (mm)
l3	Lungime dimensiune parțială (cm)
L3	Lungime (cm)
m	Diametrul orificiului de înșurubare (mm)
M	Filet metric (mm)
IK	Lungime de prindere a șurubului (cm)
B5	Lățime (cm)
B6	Lățime (cm)
AB	Zona de racordare (mm)
a1	Dimensiune parțială (cm)
AD	Distanță de racordare (cm)
A ²	Secțiune transversală internă (cm ²)
AB2	Zonă de racordare (mm)
AB1	Zonă de racordare (mm)
a	Dimensiune parțială (cm)
A	Proeminență (cm)
T	Adâncime (cm)
A1	Proeminență (cm)
R1	Filet exterior conic (")
Rp2	Filet interior de țevă conic (")
Rp1	Filet interior de țevă conic (")
Rp	Filet interior de țevă conic (")
Rg	Filet rotund (")
s1	Grosimea peretelui (mm)
s	Grosimea peretelui (mm)
S	Serie țevi
SW	Deschiderea cheii (mm)

Condiții generale privind vânzările și livrarea de bunuri

(valabile de la 1 aprilie 2024)

1. Informații generale

- 1.1 Toate vânzările, livrările și serviciile companiei Geberit SRL (denumită în continuare „Geberit”) sunt efectuate exclusiv în baza următoarelor Condiții generale privind vânzările și livrarea de bunuri. Prin prezenta, condițiile generale ale cumpărătorului (în cazul în care acestea există) nu se vor aplica în relația dintre părți. Aceste Condiții privind vânzările și livrarea de bunuri sunt considerate ca fiind acceptate de către cumpărător cel mai târziu o dată cu acceptarea bunurilor livrate.
- 1.2 Toate contractele, comenzile și acordurile – în special cele menite să schimbe condițiile stabilite prin acest document – vor deveni valide numai cu acordul scris al Geberit.

2. Oferte, comenzi, acorduri – Formă scrisă

- 2.1 Ofertele Geberit au caracter obligatoriu, doar dacă acest lucru a fost convenit în scris.
- 2.2 Comanda este considerată ca fiind acceptată de către Geberit numai în momentul în care aceasta a fost confirmată în scris și o confirmare a comenzii a fost trimisă cumpărătorului.
- 2.3 Toate acordurile, declarațiile și alte informații trebuie să existe în formă scrisă pentru a dobândi valabilitate.

3. Condiții de livrare – Transferul riscurilor

- 3.1 Livrarea bunurilor va fi efectuată în sistemul „Delivery At Place”, (DAP – INCOTERMS 2010) dacă în confirmarea comenzii nu este menționată și convenită o altă condiție de livrare.
- 3.2 Prețurile din facturile Geberit vor fi prețuri nete. În cazul în care livrarile sunt în afara spațiului intracomunitar, prețurile din facturile Geberit nu vor include eventualele taxe sau taxe vamale. În cazul livrarilor în afara spațiului intracomunitar, cumpărătorul este responsabil de toate taxele de import și orice alte taxe locale, precum și de cheltuielile de transport, manipulare și descărcare a bunurilor.
- 3.3 Cumpărătorul este obligat să furnizeze la timp companiei Geberit toate informațiile necesare pentru ca Geberit să-și îndeplinească obligațiile referitoare la taxe și costuri vamale, în cazul în care acestea sunt necesare. În special, cumpărătorul este obligat să furnizeze companiei Geberit o documentație de export autorizată (de ex. certificatul de export în original) și/sau nr. de identificare TVA. În cazul în care cumpărătorul nu-și îndeplinește obligațiile de a furniza companiei Geberit toate informațiile necesare, cumpărătorul va fi răspunzător pentru toate reclamațiile înaintate și pentru daunele cauzate companiei Geberit ca urmare a acestei situații, în special cu referire la taxe (TVA, GST, taxa pt bunuri și servicii, taxa pe vânzări sau orice alte taxe similare care depind de cifra de afaceri), taxa vamală, dobânzi, costuri administrative (de ex. cheltuieli juridice și de consultanță) și penalizări. Atunci când este necesar, cumpărătorul trebuie să obțină pe riscul și cheltuiala sa orice licență pentru import, orice alte autorizații oficiale și să întocmească formalitățile vamale necesare la importul mărfurilor.
- 3.4 Riscul pierderilor – inclusiv pierderi survenite prin accident – sau deteriorarea accidentală a bunurilor este transferat către cumpărător în momentul în care bunurile ajung la locul convenit, dacă nu este stipulat altfel în confirmarea comenzii aferente.

4. Data de livrare. Întârzieri la livrare, Livrare parțială.

- 4.1 Data de livrare specificată în confirmările de comandă nu are caracter obligatoriu, ci informativ.
- 4.2 În cazul apariției unor evenimente neprevăzute sau inevitabile (forță majoră) și în cazul blocajelor operaționale de orice fel, în special defecțiuni ale utilajelor, greve sau conflicte de muncă, întârzierea furnizării materialelor prime importante către fabricile Geberit sau a unor măsuri administrative, Geberit este îndreptățită la retragerea articolelor afectate din contractul de

vânzare, fie în întregime fie parțial, sau să prelungească termenul de livrare în consecință, luând în considerare o perioadă de relansare în producție a articolelor respective. Geberit va informa în scris cumpărătorul despre orice astfel de eveniment.

- 4.3 În cazul unei întârzieri la livrare, după expirarea unui termen final de livrare agreeat în scris, cumpărătorul, poate să se retragă din contract. În cazul în care onorarea comenzii este imposibilă, cumpărătorul beneficiază de acest drept chiar și fără stabilirea unui termen final de livrare. Toate reclamațiile cumpărătorului cu privire la despăgubiri pentru daunele rezultate din întârzierea livrării, incluzând dar nelimitându-se la daune indirecte, - cu excepția prevederilor incluse în secțiunea
- 4.4 precum și solicitarea cumpărătorului privind rambursarea eventualelor cheltuieli sunt excluse.
- 4.5 Excluderea răspunderii reglementată în secțiunea 4.3 nu se aplică în cazul daunelor provocate cu intenție sau din neglijență gravă de către Geberit. În alte cazuri, conform legislației cu caracter imperativ, răspunderea Geberit este limitată la daunele tipice contractuale, previzibile, care nu depășesc valoarea comenzii respective.
- 4.6 Geberit își rezervă dreptul de a efectua livrări parțiale, în cazul în care părțile nu au convenit în scris contrariul.

5. Prețuri. Plăți. Defecte.

- 5.1 Prețurile practicate de Geberit sunt bazate pe listele de prețuri valabile la data confirmării comenzii.
- 5.2 Bunurile trebuie plătite conform termenelor de plată agreeate prin condițiile comerciale. Pentru orice excepție de la termenul agreeat, clientul trebuie să primească acceptul scris al Geberit.
- 5.3 Dacă termenul de plată este depășit, se va calcula o dobândă la ratele practicate de către băncile comerciale, care nu va fi mai mică de 6 % p.a.
- 5.4 Plata prin instrumente de plată nu este acceptată de către Geberit. Orice excepție necesită încheierea unui acord scris între părți, în acest sens. Plata efectuată prin instrumente de plată nu constituie onorarea completă a plății până ce respectiva sumă a fost în mod irevocabil creditată în contul bancar al Geberit. Taxele și cheltuielile aferente operării instrumentelor de plată vor fi suportate exclusiv de către cumpărător.
- 5.5 În caz de neplată, de insolvență a cumpărătorului sau în cazul în care datoriile sunt puse în pericol prin insolabilitatea acestuia, Geberit va avea dreptul să ceară achitarea imediată a tuturor datoriilor scadente la termen și pe a celor neajunse la scadență, sau furnizarea unor garanții. Geberit va avea de asemenea dreptul de a efectua livrări restante numai dacă acestea sunt achitate în avans sau au fost furnizate în prealabil suficiente garanții. Dacă acest lucru nu poate fi stabilit de către cumpărător într-o perioadă rezonabilă de timp, Geberit se poate retrage din contractul de vânzare.

6. Ambalajul

Cu excepția cazului în care există alte prevederi, bunurile vor fi livrate în ambalajul standard. Cumpărătorul va plăti pentru orice ambalaj special solicitat.

7. Bunuri defecte. Garanția

- 7.1 Cumpărătorul trebuie să verifice toate bunurile în momentul preluării acestora. Toate viciile aparente, vizibile în cursul unei examinări obișnuite, trebuie raportate în scris către Geberit în termen de opt (8) zile de la data preluării. În caz contrar, se consideră că bunurile achiziționate sunt acceptate și se exclude astfel posibilitatea înaintării unor cereri pentru acordarea de despăgubiri.



- 7.2 În măsura în care există defecte care nu au fost remarcate în cursul examinării obișnuite, imediat după descoperirea acestor defecte, trebuie înaintată o notificare în acest sens. În caz contrar, se consideră că bunurile achiziționate sunt acceptate și se exclude astfel posibilitatea înaintării unor cereri pentru acordarea de despăgubiri.
- 7.3 Cumpărătorul se obligă să pună bunurile care prezintă defecte la dispoziția Geberit într-o perioadă rezonabilă de timp, imediat după descoperirea defectului, în stare nealterată, astfel încât defectul să poată fi verificat. Totuși, această obligație nu îl exonerează pe cumpărător de obligația de a face dovada prezenței unui defect.
- 7.4 Geberit își rezervă dreptul de a repara bunurile defecte sau de a le înlocui fără alte costuri, numai dacă se demonstrează că bunurile sunt defecte, iar acestea au fost depozitate, păstrate, instalate și utilizate corespunzător și cu profesionalism de către cumpărător și cumpărătorul a notificat defectele conform prevederilor convenite mai sus. În cazul în care niciuna din aceste condiții nu se dovedește a fi respectată, Geberit este îndreptățit la refuzarea cererilor pentru acordarea unor despăgubiri. Geberit beneficiază de asemenea de dreptul de a refuza îndeplinirea ulterioară a obligațiilor sale, atâta vreme cât cumpărătorul nu se achită de obligațiile sale de plată.
- 7.5 În cazul în care soluțiile conforme cu prevederile secțiunii 7.4 sunt respinse de către Geberit sau nu au constituit un succes, cumpărătorul are posibilitatea fie de a solicita o reducere a prețului de achiziție (reducere de preț), fie de a se retrage din contract, conform reglementărilor legale în vigoare (retragere).
- 7.6 Cererile de acordare de despăgubiri pentru defecte au o perioadă de limitare de un (1) an după data facturării.
- 7.7 Compensațiile sunt condiționate de îndeplinirea premergătoare de către cumpărător a obligațiilor care îi revin.
- 7.8 Orice tip de solicitare bazată pe defecte ale bunurilor sunt supuse limitării răspunderii numite în secțiunea 8.
- 7.9 Prevederile de mai sus se aplică în mod corespunzător și dacă în locul cantităților sau bunurilor convenite sunt livrate cantități mai mici sau alte bunuri.
- 8. Răspunderea Geberit**
- 8.1 Cu excepția cazului în care există prevederi contrare, orice pretenții ale cumpărătorului adresate către Geberit din orice motiv legal, în special pretențiile solicitate pentru încălcarea obligațiilor contractuale principale și subsidiare, precum rambursarea cheltuielilor sau acordarea de despăgubiri sunt excluse. Acest lucru presupune în principal excluderea: pretențiilor pentru daune-interese altele în afara de cele aferente bunurilor achiziționate, pretențiilor pentru pierderi de profit, pretențiilor care nu rezultă din defecte de fabricație ale bunurilor livrate.
- 8.2 Exonerarea de răspundere menționată în secțiunea 8.1. nu se aplică în cazul daunelor care rezultă din vătămarea din culpa, cu intenție directă sau din neglijență gravă, a integrității corporale, a sănătății și a vieții persoanei. De asemenea, exonerarea de răspundere nu se aplică în cazul în care există o răspundere obligatorie în conformitate cu prevederile legale privind răspunderea pentru produsele furnizate pentru uz privat.
- 8.3 Supusă legilor cu caracter imperativ în alte cazuri decât se precizează în secțiunea 8.2. răspunderea Geberit este limitată la daunele contractuale previzibile, care nu depășesc suma comenzii respective.
- 8.4 În măsura în care răspunderea este exclusă sau limitată în cazul Geberit, acest lucru se aplică tuturor reprezentanților săi, angajaților, subcontractorilor și agenților comerciali.
- 9. Retenția de drepturi. Garanții.**
- 9.1 Geberit își va păstra dreptul de proprietate asupra bunurilor furnizate, până ce plata prețului de achiziție corespunzător și achitarea datoriilor restante de către cumpărător în contul Geberit au fost efectuate (bunuri denumite în continuare „Bunuri Reținute”). Cumpărătorul va lua toate măsurile necesare pentru protecția drepturilor de proprietate ale Geberit.
- 9.2 Cumpărătorul va prelucra Bunurile Reținute pentru Geberit, acționând ca și producător, fără nicio obligație din partea Geberit. Bunurile prelucrate vor fi în continuare considerate Bunuri Reținute.
- 9.3 În cazul în care cumpărătorul prelucrează, combină și amestecă Bunurile Reținute cu alte produse, Geberit va deveni coproprietar al noului produs în proporția valorii de facturare a Bunurilor Reținute, față de valoarea de facturare a celorlalte bunuri folosite. În cazul în care dreptul de proprietate al Geberit încetează ca urmare a combinării sau amestecului, cumpărătorul se angajează să transfere dreptul său de proprietate asupra noului produs la suma valorii de facturare a Bunurilor Reținute către Geberit. Dreptul parțial de proprietate al lui Geberit va fi considerat Bunuri Reținute.
- 9.4 Cumpărătorul are dreptul de a revinde Bunurile Reținute în mersul firesc al afacerii și în conformitate cu termenii și condițiile obișnuite.
- 9.5 În momentul agreeerii „Condițiilor comerciale client” cu Geberit, cumpărătorul cedează Geberit toate drepturile care se bazează / se vor baza pe revânzarea Bunurilor Reținute. Drepturile astfel cedate vor fi considerate drept garanție pentru Bunurile Reținute. Cumpărătorul nu va avea dreptul de a ceda altfel aceste drepturi. Atâta vreme cât a fost convenită o relație contractuală continuă între cumpărător și clienții săi, cedarea se referă la soldul din acel moment. Cumpărătorul va beneficia în continuare de dreptul de a colecta aceste drepturi cedate de la clienți sau terți chiar și după ce acestea au fost cedate; dreptul Geberit de a colecta datoriile rămase nu este afectat de acest lucru. Geberit are dreptul de a solicita cumpărătorului să informeze Geberit în legătură cu drepturile cedate și debitorii săi, să ofere în scris către Geberit toate informațiile care sunt necesare pentru colectare, să predea către Geberit toate documentele relevante și să informeze în scris debitorii cu privire la cedarea datoriilor. Totuși, Geberit nu se angajează să colecteze datoriile sau să solicite informațiile de mai sus, atâta vreme cât cazurile menționate în secțiunea 5.5 nu au loc.
- 9.6 În cazurile specificate în secțiunea 5.5 și în cazul în care cumpărătorul nu își îndeplinește obligațiile de la secțiunile 9.3 și 9.5, Geberit va avea de asemenea dreptul de a interzice prelucrarea și revânzarea cu efect imediat a Bunurilor Reținute. O declarație de retragere din contract din partea Geberit este de asemenea considerată a fi o retragere a autorizației de a revinde și de a colecta plățile. În acest caz, Geberit va beneficia de dreptul de a solicita returnarea imediată a Bunurilor Reținute, costurile fiind suportate de către cumpărător și cu excluderea dreptului de retenție. În cazurile de mai sus, cumpărătorul autorizează Geberit sau pe agenții acestuia care prezintă o împuternicire scrisă pentru a intra în incinta societății sale pe jos sau în vehicule pentru a redobândi Bunurile Reținute.
- 9.7 În măsura în care retenția titlurilor nu poate fi convenită cu cumpărătorul în conformitate cu prevederile legale în vigoare, un drept de retenție asupra bunurilor sau asupra bunurilor prelucrate sau asupra prețului de cumpărare al cumpărătorului care rezultă din revânzarea acestor bunuri va fi de asemenea convenit. Un drept de retenție presupune că bunurile servesc drept garanție pentru Geberit până la achitarea completă a prețului de cumpărare, până în acel moment cumpărătorul fiind îndreptățit să prelucreze sau să revândă bunurile numai cu acordul Geberit.
- 9.8 Dacă valoarea garanțiilor către Geberit depășește datoriile care trebuie garantate cu mai mult de 20%, Geberit se obligă, la solicitarea cumpărătorului, să elibereze garanțiile la alegerea Geberit, care depășesc pragul mai sus menționat.
- 10. Re-exportul**
- 10.1 Geberit atrage în mod explicit atenția asupra faptului că în alte țări produsele Geberit sunt protejate prin numeroase drepturi de proprietate intelectuală. Cumpărătorul este obligat, așadar, la solicitarea de consultantă din partea Geberit înainte de a-și planifica un export. 10.2. Livrarea de bunuri și de documentație a oricărui produs, incluzând nu numai ghidurile de prezentare a produsului, ci și instrucțiunile de instalare, către SUA sau Canada este interzisă și necesită acordul scris al Geberit.

11. Interzicerea cesionării și compensării

- 11.1 Cumpărătorul va beneficia de dreptul de a cesiona drepturile și obligațiile care derivă din contractele de vânzare către terți numai cu acordul prealabil al Geberit. 11.2. Cumpărătorul nu are dreptul de a compensa pretenții împotriva prețului de cumpărare, decât în cazul unei cereri vădit legitime, nedisputabile, conformă cu legislația în vigoare.
- 11.2 Cumpărătorul nu are dreptul de a compensa prețul de cumpărare în baza unor acțiuni care nu rezultă din contractul de vânzare în cauză.

12. Locul achitării obligațiilor. Jurisdicția și Legea aplicabilă

- 12.1 Locul în care vor fi îndeplinite toate obligațiile rezultând din contractul de vânzare va fi sediul Geberit din București, Romania.
- 12.2 Locul de soluționare a litigiilor care rezultă din contractul de vânzare va fi instanța arondată sediului Geberit din București, România. Opțional, Geberit poate iniția o acțiune judecătorească în cadrul instanței responsabile pentru sediul comercial al cumpărătorului.
- 12.3 Contractul de vânzare se supune legilor române. Aplicarea Convenției Națiunilor Unite pentru Vânzarea Internațională de Bunuri („Convenția de la Viena privind vânzarea de bunuri”) este exclusă în mod expres.

13. Garanție

- 13.1 Pe lângă garanția specificată în secțiunea 8, Geberit garantează pentru produsele și perioadele enumerate mai jos, că bunurile livrate nu prezintă niciun defect material sau de producție.

Perioada de garanție de la data livrării către cumpărător:

Tevi si fitting-uri HDPE	10 ani
Geberit Pluvia	10 ani
Tevi si fittinguri Silent-db20	10 ani
Tevi si fittinguri Silent-PP	10 ani
Tevi si fitting-uri Mepla	10 ani
Tevi si fitting-uri FlowFit	10 ani
Tevi si fitting-uri Mapress	10 ani
Truse	2 ani
Rezervoare ingropate Geberit si elemente de instalare	10 ani
Geberit Monolith	10 ani
Componentele electronice ale Geberit Monolith Plus	2 ani
Sifoane de scurgere Geberit	10 ani
Rezervoare aparente AP123 si 128	10 ani
Rezervoare aparente AP110, 116 și 117	5 ani
Mecanisme universale Impuls 590, 360, 380, 280	5 ani
Mecanisme universale ImpulsBasic 330, 340, 230	2 ani
Clapete de actionare mecanice	5 ani
Clapete de actionare pneumatice	2 ani
Baterii electronice si pneumatice lavoar	2 ani
Geberit AquaClean	2 ani
Actionari electronice pentru pisoar și WC	2 ani
Obiecte sanitare ceramice Geberit*	10 ani
Obiecte sanitare ceramice Kolo	7 ani
Capace si colace WC	2 ani
Produse din acril	7 ani
Mobilier si oglinzi pentru baie	2 ani
Cabine de dus	2 ani
Accesorii	2 ani

* Glazura KeraTect® a produselor ceramice Geberit are garantie 30 ani.

- 13.2 Perioadele de garanție vor începe de la data livrării către cumpărător. Dacă pe durata perioadei de garanție apar defecțiuni materiale sau de producție, Geberit își va îndeplini obligațiile reparând bunurile defecte sau înlocuindu-le gratuit. Orice alte revendicări împotriva Geberit pe baza acestei garanții adiționale vor fi în mod expres excluse, dacă este posibil conform legii aplicabile.

La expirarea perioadei de garanție toate revendicările de garanție, în special acelea care privesc bunurile care au fost reparate sau înlocuite pe perioada garanției, vor fi excluse.

- 13.3 Garanția este valabilă numai în următoarele condiții:

- instalarea se efectuează în conformitate cu manualele tehnice și instrucțiunile Geberit

și

- bunurile au fost depozitate, instalate, păstrate și utilizate în mod profesional și corect și
- bunurile nu au fost modificate, mai ales nu au fost înlăturate, schimbate sau adăugate părțile componente

și

- sistemele sunt construite numai cu componente originale Geberit

- 13.4 Garanția pentru funcționarea sistemului sifonic de scurgere Geberit Pluvia pentru acoperișuri este valabilă numai în următoarele condiții adiționale (secțiunii 13.3):

Sistemul Geberit Pluvia este calculat de personalul Geberit pregătit corespunzător folosind programele soft originale Geberit Pluvia;

și

- executia instalatiei Pluvia corespunde tuturor datelor geometrice rezultate din calcul;

și

- sistemul este construit numai cu componente originale Geberit (receptori, țevi, fittinguri, armături și sisteme de fixare);

și

- sistemul este instalat de către persoane instruite în mod corespunzător de către Geberit, care dețin un certificat în acest sens;

și

- instalarea se efectuează în conformitate cu regulile scrise din manualul tehnic Geberit;

și

- sistemul este testat în conformitate cu regulile și reglementările locale;

și

- dimensiunile sistemului instalat sunt verificate și comparate cu calculele / modelul inițial;

și

- acoperișul este construit în conformitate cu reglementările locale privind construcțiile;

și

- acoperișul trebuie să fie echipat cu țevi de evacuare prevazute pentru a preîntâmpina volumele de apă în exces (overflow direct sau prea-plin);

și

- calcularea statică a structurii acoperișului include o încărcătură maximă de apă, până la nivelul de prea-plin;

și

- calcularea acoperișului este bazată pe standardele locale, intensitatea și tipul precipitațiilor;

și

- scurgerea fără obstacole către receptorii de evacuare de pe acoperiș este verificată în mod regulat, cel puțin o dată pe lună și după fiecare cădere intensivă de ploaie sau cădere masivă de zăpadă. Dacă sistemul Pluvia, instalat corect, nu funcționează și toate condițiile de mai sus sunt îndeplinite, Geberit se va achita de obligațiile privind garanția de reparare gratuită a Sistemului Pluvia. Sunt excluse în mod expres orice alte revendicări din partea cumpărătorului împotriva Geberit pe baza acestei garanții suplimentare.

- 13.5 Garanția producătorului nu va acoperi:
Defecțiuni mecanice.



Defecte și prejudicii care rezultă din instalare necorespunzătoare a produsului (datorită nerespectării instrucțiunilor menționate în manualul utilizatorului sau a unei exploatare necorespunzătoare),

Uzura prematură provocată de o instalare necorespunzătoare,

Defecțiuni care rezultă din nerespectarea recomandărilor producătorului referitor la utilizare.

Defecțiuni ca urmare a depunerii de calcar și a întreținerii neadecvate a produselor Ingerința sau modificarea construcției produsului întreprinse de către persoane neautorizate de către Geberit SRL

Orice reclamație de reparare sau înlocuire a mobilierului de baie deteriorat din cauza umidității

14. Diverse

Nulitatea sau lipsa de valabilitate în cazul oricărei prevederi incluse în cele sus menționate nu va afecta validitatea sau aplicabilitatea celorlalte prevederi din cadrul acestor condiții.

Într-un astfel de caz, părțile se angajează să înlocuiască prevederea în cauză cu o altă prevedere valabilă din punct de vedere legal, care se apropie de dispoziția invalidă cât mai aproape posibil, în interpretarea scopului economic al condițiilor. Acest lucru se aplică în mod corespunzător oricărei omisiuni din condiții.

Index

Cod articol	Pagină	Cod articol	Pagină	Cod articol	Pagină	Cod articol	Pagină
110000000	220	430060226	372	554000000	245	111.375.00.5	13
124020000	302	430060227	372	554010000	244	111.434.00.1	22
124025000	302	430060229	372	571410000	543	111.480.00.1	23
124053000	333	430060304	372	571600000	532	111.489.00.1	23
124060000	302	430200016	366	571910000	121	111.490.00.1	23
124062000	302	430210016	370	573334000	139	111.493.00.1	24
124063000	302	430210226	370	573337000	139	111.520.00.1	26
124075000	302	430210227	370	573338000	141	111.524.00.1	26
124078000	302	430210229	370	573348000	141	111.539.00.1	26
124090000	302	430210304	370	573360000	139	111.553.00.1	21
124093000	302	430300016	367	573361000	139	111.560.00.1	24
124120000	309	430310016	371	573362000	139	111.562.00.1	25
124153000	333	430310226	371	573363000	139	111.563.00.1	22
124560000	326	430310227	371	573365000	139	111.580.00.1	31
124575000	326	430310229	371	573366000	139	111.581.00.1	31
124590000	326	430310304	371	573367000	139	111.591.00.1	32
124729000	340	430350016	366	573368000	139	111.593.00.1	32
124736000	333	430360016	372	573370000	140	111.616.00.1	28
124836000	333	430360226	372	573371000	140	111.665.00.5	30
162700000	373	430360227	372	573372000	140	111.676.00.1	28
200460000	102	430360229	372	573373000	140	111.686.00.1	30
200920000	103	430360304	372	574120000	120	111.689.00.1	29
200930000	102	431020016	370	574130000	120	111.790.00.1	33
201700000	134	431020226	370	574950000	120	111.796.00.1	15
201710000	133	431020227	370	577650000	528	111.813.00.1	37
201715000	133	431020229	370	577660000	524	111.815.00.1	35
201950000	95	431020304	370	599113000	542	111.835.00.1	35
204000000	96	431030016	371	109.043.00.1	42	111.839.00.1	35
204030000	96	431030226	371	109.050.00.1	43	111.868.00.1	37
211500000	138	431030227	371	109.060.00.1	43	111.869.00.1	37
211650000	137	431030229	371	109.100.00.1	43	111.887.00.1	36
211910000	110	431030304	371	109.300.00.5	42	111.900.00.5	12
212000000	136	501020000	490	109.791.00.1	42	111.922.00.5	14
212015000	136	501030000	490	111.003.00.1	15	111.923.00.5	14
228950000	50	501410000	486	111.013.00.1	35	111.941.00.1	36
229420000	51	501470000	486	111.027.00.1	36	111.942.00.1	36
231910000	193	501480000	486	111.030.00.1	15	111.943.00.1	36
231950000	196	501535000	486	111.040.00.1	37	111.944.00.1	36
236500000	212	501550000	486	111.041.00.1	36	111.945.00.1	36
236600000	212	501635000	486	111.042.00.1	36	111.951.00.1	33
238000000	210	501735000	486	111.043.00.1	36	111.952.00.1	33
238100000	209	501825000	486	111.044.00.1	36	111.953.00.1	33
296500000	370	501885000	486	111.045.00.1	36	111.954.00.1	33
326060000	360	510010000	491	111.046.00.1	36	111.955.00.1	33
406010016	605	510040000	485	111.055.00.1	34	115.050.21.2	160
407010016	605	510100000	491	111.056.00.1	34	115.050.BZ.2	160
430000016	369	510140000	485	111.060.00.1	16	115.051.21.2	160
430010016	371	521011000	220	111.064.00.1	37	115.051.BZ.2	160
430010226	371	521015000	220	111.069.00.1	25	115.052.21.2	161
430010227	371	521092000	372	111.153.00.1	16	115.052.BZ.2	161
430010229	371	521093000	373	111.266.00.1	21	115.053.21.2	161
430010304	371	521095000	372	111.274.00.1	24	115.053.BZ.2	161
430050016	368	551070000	220	111.300.00.5	12	115.080.01.1	164
430060016	372	551075000	220	111.350.00.5	13	115.080.11.1	164



Cod articol	Pagină	Cod articol	Pagină	Cod articol	Pagină	Cod articol	Pagină
115.080.14.1	164	115.202.11.1	219	115.671.JV.2	156	115.818.46.5	232
115.080.16.1	164	115.211.CD.1	219	115.671.JX.2	156	115.848.00.1	236
115.080.DW.1	164	115.211.TD.1	219	115.671.QD.2	156	115.849.00.1	236
115.080.JQ.1	164	115.211.TF.1	219	115.672.00.2	157	115.856.16.6	179
115.080.JT.1	164	115.335.00.1	169	115.672.11.2	157	115.856.DW.6	179
115.080.KH.1	164	115.336.00.1	170	115.672.DW.2	157	115.856.SN.6	179
115.080.KJ.1	164	115.416.11.1	35	115.672.JM.2	157	115.861.00.6	183
115.080.KK.1	164	115.416.21.1	35	115.672.JV.2	157	115.862.00.6	178
115.080.KM.1	164	115.622.14.1	159	115.672.JX.2	157	115.863.16.6	177
115.081.GH.1	165	115.622.FW.1	159	115.672.QF.2	157	115.863.SN.6	177
115.081.JK.1	165	115.622.JK.1	159	115.696.00.1	163	115.864.16.6	182
115.081.JL.1	165	115.622.JL.1	159	115.697.00.1	163	115.864.SN.6	182
115.081.SI.1	165	115.622.JT.1	159	115.751.00.1	162	115.867.16.6	178
115.081.SJ.1	165	115.622.QB.1	159	115.758.01.5	149	115.867.SN.6	178
115.082.00.1	165	115.622.QD.1	159	115.758.14.5	149	115.869.16.6	182
115.082.SI.1	165	115.622.QF.1	159	115.758.16.5	149	115.869.SN.6	182
115.085.01.1	164	115.622.SI.1	159	115.758.JQ.5	149	115.882.01.1	150
115.085.11.1	164	115.622.SJ.1	159	115.758.JT.5	149	115.882.11.1	150
115.085.14.1	164	115.623.21.1	159	115.758.KH.5	149	115.882.14.1	150
115.085.16.1	164	115.623.QC.1	159	115.758.KJ.5	149	115.882.16.1	150
115.085.DW.1	164	115.640.GH.1	158	115.758.KK.5	149	115.882.DW.1	150
115.085.JQ.1	164	115.640.JK.1	158	115.758.KM.5	149	115.882.JQ.1	150
115.085.JT.1	164	115.640.JL.1	158	115.758.SN.5	149	115.882.JT.1	150
115.085.KH.1	164	115.640.SI.1	158	115.764.FW.1	162	115.882.KH.1	150
115.085.KJ.1	164	115.640.SJ.1	158	115.766.00.1	162	115.882.KJ.1	150
115.085.KK.1	164	115.641.21.1	159	115.766.SI.1	162	115.882.KK.1	150
115.085.KM.1	164	115.641.GH.1	159	115.768.11.1	162	115.882.KM.1	150
115.086.21.1	165	115.650.00.1	152	115.768.21.1	162	115.882.SN.1	150
115.086.GH.1	165	115.650.JM.1	152	115.768.46.1	162	115.883.01.1	154
115.087.00.1	166	115.650.JV.1	152	115.770.11.5	148	115.883.11.1	154
115.088.00.1	166	115.650.JX.1	152	115.770.21.5	148	115.883.14.1	154
115.103.00.1	169	115.650.SI.1	152	115.770.79.5	148	115.883.16.1	154
115.107.11.1	167	115.650.SJ.1	152	115.770.DT.5	148	115.883.DW.1	154
115.107.21.1	167	115.651.00.1	152	115.770.DW.5	148	115.883.JQ.1	154
115.107.46.1	167	115.651.JM.1	152	115.770.FY.5	148	115.883.JT.1	154
115.108.00.1	167	115.651.JV.1	152	115.770.JQ.5	148	115.883.KH.1	154
115.109.11.1	167	115.651.JX.1	152	115.770.KA.5	148	115.883.KJ.1	154
115.109.21.1	167	115.651.SI.1	152	115.770.SX.5	148	115.883.KK.1	154
115.109.46.1	167	115.651.SJ.1	152	115.787.SN.5	149	115.883.KM.1	154
115.119.11.1	168	115.652.00.1	153	115.788.00.1	158	115.884.00.1	151
115.119.14.1	168	115.652.JM.1	153	115.788.00.2	155	115.884.JK.1	151
115.119.21.1	168	115.652.JV.1	153	115.788.11.2	155	115.884.JL.1	151
115.119.46.1	168	115.652.JX.1	153	115.788.21.2	155	115.884.JM.1	151
115.119.DW.1	168	115.652.SI.1	153	115.788.DW.2	155	115.884.JV.1	151
115.125.11.5	168	115.652.SJ.1	153	115.788.GH.2	155	115.884.JX.1	151
115.125.21.5	168	115.670.00.2	156	115.788.JK.2	155	115.884.SI.1	151
115.125.46.5	168	115.670.11.2	156	115.788.JL.2	155	115.884.SJ.1	151
115.127.11.1	167	115.670.DW.2	156	115.788.JM.2	155	115.885.00.6	182
115.127.21.1	167	115.670.JM.2	156	115.788.JV.2	155	115.889.SN.1	150
115.127.46.1	167	115.670.JV.2	156	115.788.JX.2	155	115.890.16.6	176
115.135.11.5	168	115.670.JX.2	156	115.788.SD.2	155	115.890.DW.6	176
115.135.21.5	168	115.670.QB.2	156	115.801.00.5	237	115.890.SN.6	176
115.135.46.5	168	115.671.00.2	156	115.805.21.5	233	115.891.16.6	181
115.137.11.1	168	115.671.11.2	156	115.817.11.5	232	115.891.DW.6	181
115.137.21.1	168	115.671.DW.2	156	115.817.46.5	232	115.891.SN.6	181
115.137.46.1	168	115.671.JM.2	156	115.818.11.5	232	115.893.14.1	154

Cod articol	Pagină	Cod articol	Pagină	Cod articol	Pagină	Cod articol	Pagină
115.893.45.1	154	116.017.16.1	230	116.077.00.1	233	116.174.14.1	526
115.893.JT.1	154	116.017.DW.1	230	116.080.00.1	216	116.174.21.1	526
115.893.KJ.1	154	116.017.JQ.1	230	116.082.00.1	217	116.174.SN.1	526
115.893.KX.1	154	116.017.KH.1	230	116.083.00.1	218	116.175.14.1	531
115.893.KY.1	154	116.017.KJ.1	230	116.084.00.1	219	116.175.21.1	531
115.897.00.6	179	116.017.KK.1	230	116.086.00.1	227	116.175.SN.1	531
115.898.00.6	182	116.017.KM.1	230	116.090.SG.6	178	116.176.14.1	531
115.899.JQ.1	169	116.021.11.5	226	116.090.SM.6	178	116.176.21.1	531
115.899.KH.1	169	116.021.21.5	226	116.092.SG.6	180	116.176.SN.1	531
115.899.KJ.1	169	116.021.JQ.5	226	116.092.SM.6	180	116.177.14.1	521
115.906.16.6	176	116.025.16.1	226	116.096.00.1	184	116.177.21.1	521
115.906.DW.6	176	116.025.DW.1	226	116.098.00.1	184	116.177.SN.1	521
115.906.SN.6	176	116.025.JQ.1	226	116.130.00.1	542	116.178.14.1	526
115.907.16.6	177	116.025.KH.1	226	116.131.21.1	528	116.178.21.1	526
115.907.DW.6	177	116.025.KJ.1	226	116.132.21.1	528	116.178.SN.1	526
115.907.JQ.6	177	116.025.KK.1	226	116.133.21.1	523	116.181.14.1	520
115.907.KH.6	177	116.025.KM.1	226	116.134.21.1	523	116.181.21.1	520
115.907.KJ.6	177	116.025.SN.1	226	116.135.21.1	522	116.181.SN.1	520
115.907.KK.6	177	116.026.GH.1	227	116.136.21.1	523	116.182.14.1	520
115.907.KM.6	177	116.026.QB.1	227	116.145.21.1	522	116.182.21.1	520
115.907.SN.6	177	116.026.QD.1	227	116.146.21.1	523	116.182.SN.1	520
115.908.16.6	181	116.026.QF.1	227	116.155.21.1	522	116.183.14.1	526
115.908.DW.6	181	116.027.16.1	227	116.156.21.1	523	116.183.21.1	526
115.908.JQ.6	181	116.027.JQ.1	227	116.161.14.1	520	116.183.SN.1	526
115.908.KH.6	181	116.027.KH.1	227	116.161.21.1	520	116.184.14.1	526
115.908.KJ.6	181	116.027.KJ.1	227	116.161.SN.1	520	116.184.21.1	526
115.908.KK.6	181	116.027.KM.1	227	116.162.14.1	520	116.184.SN.1	526
115.908.KM.6	181	116.027.KX.1	227	116.162.21.1	520	116.185.14.1	530
115.908.SN.6	181	116.031.11.5	228	116.162.SN.1	520	116.185.21.1	530
115.909.16.6	181	116.031.21.5	228	116.163.14.1	525	116.185.SN.1	530
115.909.DW.6	181	116.031.JQ.5	228	116.163.21.1	525	116.186.14.1	530
115.909.SN.6	181	116.035.16.1	228	116.163.SN.1	525	116.186.21.1	530
115.955.00.6	180	116.035.DW.1	228	116.164.14.1	525	116.186.SN.1	530
115.985.00.5	238	116.035.JQ.1	228	116.164.21.1	525	116.187.14.1	520
116.003.00.1	236	116.035.KH.1	228	116.164.SN.1	525	116.187.21.1	520
116.004.00.1	237	116.035.KJ.1	228	116.165.14.1	530	116.187.SN.1	520
116.005.00.1	238	116.035.KK.1	228	116.165.21.1	530	116.188.14.1	526
116.011.11.5	229	116.035.KM.1	228	116.165.SN.1	530	116.188.21.1	526
116.011.21.5	229	116.035.SN.1	228	116.166.14.1	530	116.188.SN.1	526
116.011.JQ.5	229	116.036.GH.1	229	116.166.21.1	530	116.191.14.1	522
116.015.16.1	230	116.036.QB.1	229	116.166.SN.1	530	116.191.21.1	522
116.015.DW.1	230	116.036.QD.1	229	116.167.14.1	520	116.191.SN.1	522
116.015.JQ.1	230	116.036.QF.1	229	116.167.21.1	520	116.192.14.1	522
116.015.KH.1	230	116.037.16.1	229	116.167.SN.1	520	116.192.21.1	522
116.015.KJ.1	230	116.037.JQ.1	229	116.168.14.1	525	116.192.SN.1	522
116.015.KK.1	230	116.037.KH.1	229	116.168.21.1	525	116.193.14.1	527
116.015.KM.1	230	116.037.KJ.1	229	116.168.SN.1	525	116.193.21.1	527
116.015.SN.1	230	116.037.KM.1	229	116.171.14.1	521	116.193.SN.1	527
116.016.00.1	231	116.037.KX.1	229	116.171.21.1	521	116.194.14.1	527
116.016.00.5	231	116.061.00.1	183	116.171.SN.1	521	116.194.21.1	527
116.016.11.5	231	116.063.00.1	184	116.172.14.1	521	116.194.SN.1	527
116.016.DW.5	231	116.070.00.1	215	116.172.21.1	521	116.195.14.1	531
116.016.GH.5	231	116.072.00.1	216	116.172.SN.1	521	116.195.21.1	531
116.016.JK.5	231	116.073.00.1	217	116.173.14.1	526	116.195.SN.1	531
116.016.JL.5	231	116.074.00.1	218	116.173.21.1	526	116.196.14.1	531
116.016.SD.5	231	116.076.00.1	232	116.173.SN.1	526	116.196.21.1	531



Cod articol	Pagină	Cod articol	Pagină	Cod articol	Pagină	Cod articol	Pagină
116.196.SN.1	531	116.275.21.1	538	116.298.14.1	537	147.048.00.1	67
116.197.14.1	522	116.275.SN.1	538	116.298.21.1	537	147.072.00.1	67
116.197.21.1	522	116.276.14.1	538	116.298.SN.1	537	150.017.00.6	619
116.197.SN.1	522	116.276.21.1	538	116.335.21.1	532	150.265.11.1	613
116.198.14.1	527	116.276.SN.1	539	116.336.21.1	532	150.265.14.1	613
116.198.21.1	527	116.277.14.1	535	116.365.21.1	532	150.265.21.1	613
116.198.SN.1	527	116.277.21.1	535	116.366.21.1	532	150.265.45.1	613
116.207.21.1	533	116.277.SN.1	535	116.421.00.1	541	150.265.46.1	613
116.207.79.1	533	116.278.14.1	537	116.425.11.1	541	150.266.11.1	613
116.207.FY.1	533	116.278.21.1	537	116.426.11.1	541	150.266.16.1	613
116.207.SX.1	533	116.278.SN.1	537	116.462.14.1	539	150.266.21.1	613
116.208.21.1	529	116.281.14.1	534	116.462.21.1	539	150.266.KJ.1	613
116.209.21.1	524	116.281.21.1	534	116.463.14.1	540	150.280.11.1	610
116.235.21.1	527	116.281.SN.1	534	116.463.21.1	540	150.280.14.1	610
116.236.21.1	528	116.282.14.1	534	116.464.14.1	539	150.280.21.1	610
116.245.21.1	527	116.282.21.1	534	116.464.21.1	539	150.280.45.1	610
116.246.21.1	528	116.282.SN.1	534	116.465.14.1	540	150.280.46.1	610
116.255.21.1	527	116.283.14.1	536	116.465.21.1	540	150.281.11.1	615
116.256.21.1	528	116.283.21.1	536	136.430.11.1	46	150.281.21.1	615
116.261.14.1	534	116.283.SN.1	536	136.444.11.1	46	150.285.11.1	611
116.261.21.1	534	116.284.14.1	536	136.530.11.1	46	150.285.14.1	611
116.261.SN.1	534	116.284.21.1	536	136.610.11.1	47	150.285.21.1	611
116.262.14.1	534	116.284.SN.1	536	136.710.00.3	55	150.285.45.1	611
116.262.21.1	534	116.285.14.1	538	136.711.00.1	55	150.285.46.1	611
116.262.SN.1	534	116.285.21.1	538	136.726.00.1	55	150.300.14.1	615
116.263.14.1	536	116.285.SN.1	538	136.908.21.2	56	150.300.21.1	615
116.263.21.1	536	116.286.14.1	538	136.936.21.3	56	150.300.KJ.1	615
116.263.SN.1	536	116.286.21.1	538	146.074.11.1	64	150.481.11.1	617
116.264.14.1	536	116.286.SN.1	538	146.130.11.2	65	150.481.14.1	617
116.264.21.1	536	116.287.14.1	534	146.204.11.1	60	150.481.21.1	617
116.264.SN.1	536	116.287.21.1	534	146.204.21.1	60	150.481.KJ.1	617
116.265.14.1	538	116.287.SN.1	534	146.214.11.1	60	150.501.00.6	614
116.265.21.1	538	116.288.14.1	536	146.214.21.1	60	150.505.00.6	614
116.265.SN.1	538	116.288.21.1	536	146.224.11.1	61	150.525.21.6	615
116.266.14.1	538	116.288.SN.1	536	146.224.21.1	61	150.530.21.6	614
116.266.21.1	538	116.291.14.1	535	146.224.JT.1	61	150.531.21.1	611
116.266.SN.1	538	116.291.21.1	535	146.250.01.1	61	150.550.00.1	612
116.267.14.1	534	116.291.SN.1	535	146.250.21.1	61	150.552.21.1	611
116.267.21.1	534	116.292.14.1	535	146.274.11.1	64	150.581.00.1	612
116.267.SN.1	534	116.292.21.1	535	146.274.FW.1	64	150.583.21.1	612
116.268.14.1	536	116.292.SN.1	535	146.274.SI.1	64	150.592.21.1	612
116.268.21.1	536	116.293.14.1	537	146.274.SJ.1	64	150.680.00.1	610
116.268.SN.1	536	116.293.21.1	537	146.294.11.1	62	150.685.00.1	611
116.271.14.1	535	116.293.SN.1	537	146.294.FW.1	62	150.700.00.6	616
116.271.21.1	535	116.294.14.1	537	146.294.SI.1	62	150.701.00.6	617
116.271.SN.1	535	116.294.21.1	537	146.294.SJ.1	62	150.710.21.6	616
116.272.14.1	535	116.294.SN.1	537	146.310.11.1	63	150.711.21.6	616
116.272.21.1	535	116.295.14.1	539	146.310.FW.1	63	150.755.21.6	617
116.272.SN.1	535	116.295.21.1	539	146.310.SI.1	63	150.756.21.6	618
116.273.14.1	537	116.295.SN.1	539	146.310.SJ.1	63	150.757.21.6	618
116.273.21.1	537	116.296.14.1	539	146.350.01.1	62	151.001.21.1	547
116.273.SN.1	537	116.296.21.1	539	147.038.SI.1	66	151.003.21.1	547
116.274.14.1	537	116.296.SN.1	539	147.038.SJ.1	66	151.020.21.1	547
116.274.21.1	537	116.297.14.1	535	147.040.00.1	67	151.024.14.1	548
116.274.SN.1	537	116.297.21.1	535	147.041.SI.1	66	151.025.14.1	548
116.275.14.1	538	116.297.SN.1	535	147.041.SJ.1	66	151.026.14.1	548

Cod articol	Pagină	Cod articol	Pagină	Cod articol	Pagină	Cod articol	Pagină
151.034.11.1	548	152.235.11.1	560	152.950.11.1	247	154.339.00.1	577
151.034.14.1	548	152.235.21.1	560	152.951.11.1	247	154.340.FW.1	577
151.035.11.1	548	152.240.11.1	250	153.564.16.1	251	154.341.FW.1	577
151.035.14.1	548	152.274.11.1	558	153.565.16.1	251	154.343.00.1	569
151.100.11.1	250	152.392.11.1	559	153.566.16.1	251	154.344.00.1	577
151.105.21.1	546	152.393.11.1	559	154.010.00.1	589	154.440.39.1	569
151.107.11.1	547	152.400.16.1	243	154.013.00.1	590	154.440.KS.1	569
151.108.11.1	250	152.402.16.1	243	154.016.00.1	592	154.440.QC.1	569
151.108.21.1	250	152.403.16.1	245	154.020.00.1	590	154.441.39.1	569
151.113.11.1	250	152.404.46.1	244	154.021.00.1	591	154.441.KS.1	569
151.116.11.1	549	152.420.46.1	243	154.022.00.1	592	154.441.QC.1	569
151.117.11.1	549	152.422.46.1	244	154.030.00.1	590	154.446.KS.1	568
151.119.11.1	549	152.424.00.1	246	154.031.00.1	591	154.446.QC.1	568
151.120.11.1	552	152.426.46.1	244	154.032.00.1	592	154.447.KS.1	568
151.120.21.1	552	152.429.46.1	243	154.036.00.1	588	154.447.QC.1	568
151.121.00.1	552	152.438.46.1	245	154.050.00.1	570	154.450.00.1	567
151.122.21.1	552	152.439.46.1	244	154.052.00.1	571	154.450.KS.1	567
152.005.00.1	554	152.465.00.1	247	154.053.00.1	571	154.451.00.1	567
152.013.21.1	251	152.495.00.1	251	154.055.00.1	572	154.451.KS.1	567
152.018.00.1	198	152.496.00.1	251	154.057.00.1	572	154.453.00.1	567
152.038.16.1	561	152.497.00.1	246	154.058.00.1	572	154.453.KS.1	567
152.039.16.1	560	152.498.00.1	251	154.059.00.1	571	154.455.00.1	568
152.040.16.1	561	152.550.11.1	556	154.150.00.1	566	154.458.00.1	568
152.041.16.1	561	152.556.11.1	556	154.152.00.1	566	154.459.00.1	568
152.042.16.1	561	152.607.11.1	249	154.153.00.1	566	154.460.00.1	586
152.043.16.1	560	152.608.46.1	249	154.159.00.1	567	154.462.00.1	586
152.044.16.1	560	152.613.11.1	243	154.260.11.1	580	154.464.00.1	587
152.045.16.1	561	152.627.16.1	248	154.262.11.1	581	154.466.00.1	587
152.046.16.1	561	152.647.00.1	242	154.264.11.1	581	154.467.00.1	587
152.049.21.1	551	152.665.11.1	249	154.266.11.1	581	154.468.00.1	587
152.050.14.1	198	152.682.00.1	251	154.267.11.1	581	154.469.00.1	587
152.050.21.1	198	152.689.00.1	251	154.268.11.1	581	154.470.00.1	586
152.051.01.1	551	152.690.00.1	251	154.269.11.1	581	154.471.00.1	586
152.059.21.1	551	152.691.00.1	251	154.270.11.1	580	154.473.00.1	587
152.061.01.1	551	152.692.00.1	251	154.271.11.1	581	154.475.00.1	587
152.070.21.1	553	152.693.00.1	251	154.273.11.1	581	154.477.00.1	587
152.071.21.1	553	152.701.11.1	249	154.275.11.1	581	154.478.00.1	587
152.072.21.1	550	152.702.11.1	559	154.277.11.1	581	154.479.00.1	587
152.073.21.1	551	152.704.11.1	559	154.278.11.1	581	154.480.00.1	586
152.074.21.1	550	152.711.11.1	556	154.279.11.1	581	154.482.00.1	587
152.075.21.1	551	152.713.11.1	556	154.280.11.1	580	154.484.00.1	587
152.076.21.1	554	152.715.11.1	557	154.282.11.1	581	154.486.00.1	587
152.080.14.1	198	152.730.11.1	558	154.284.11.1	581	154.490.00.1	588
152.080.21.1	198	152.741.11.1	556	154.286.11.1	581	154.492.00.1	586
152.081.21.1	552	152.742.11.1	556	154.290.11.1	580	154.493.00.1	587
152.084.21.1	549	152.767.11.1	559	154.292.11.1	581	156.050.00.1	38
152.089.01.1	550	152.796.00.1	251	154.293.11.1	581	167.733.16.1	242
152.091.21.1	550	152.818.11.1	557	154.310.00.1	573	167.734.16.1	242
152.092.21.1	550	152.819.11.1	557	154.311.00.1	573	213.895.11.1	558
152.093.21.1	549	152.821.11.1	557	154.312.00.1	573	213.906.11.1	559
152.099.01.1	550	152.860.11.1	546	154.335.11.1	576	217.713.11.1	246
152.170.16.1	246	152.861.11.1	546	154.335.14.1	576	217.713.46.1	246
152.223.11.1	250	152.885.11.1	557	154.335.21.1	576	240.705.00.1	54
152.226.11.1	250	152.886.11.1	557	154.336.FW.1	576	240.938.00.1	169
152.231.11.1	249	152.941.11.1	248	154.337.FW.1	576	241.154.00.1	185
152.234.21.1	560	152.942.11.1	248	154.338.00.1	577	241.155.00.1	185



Cod articol	Pagină	Cod articol	Pagină	Cod articol	Pagină	Cod articol	Pagină
241.411.11.1	554	500.201.01.1	92	500.280.01.7	101	500.340.01.1	131
241.411.21.1	554	500.202.01.1	92	500.281.01.7	107	500.341.01.7	373
241.502.11.1	556	500.202.JT.1	92	500.282.01.5	107	500.342.01.7	374
241.502.14.1	556	500.203.00.1	495	500.283.01.5	105	500.343.01.1	208
241.502.21.1	556	500.204.00.1	495	500.284.01.5	127	500.344.01.1	208
241.993.21.1	554	500.205.00.1	505	500.285.01.7	104	500.346.00.1	426
242.042.00.1	37	500.206.00.1	504	500.286.01.7	113	500.346.01.1	426
242.126.11.1	556	500.207.00.1	506	500.287.01.7	106	500.346.43.1	426
242.126.14.1	556	500.208.01.1	97	500.288.01.7	196	500.347.00.1	426
242.126.21.1	556	500.209.01.1	193	500.289.01.7	196	500.348.00.1	426
242.307.21.1	540	500.212.01.1	103	500.290.01.2	307	500.348.43.1	426
242.309.00.1	38	500.214.01.1	47	500.290.01.4	307	500.349.01.7	101
242.349.00.1	540	500.221.01.1	47	500.290.01.7	307	500.350.00.1	401
242.437.11.1	554	500.222.01.1	335	500.291.01.7	307	500.350.JK.1	401
242.546.00.1	66	500.223.01.1	310	500.294.01.7	336	500.350.JL.1	401
242.547.00.1	67	500.224.01.1	310	500.295.01.7	336	500.350.JR.1	401
242.645.21.1	540	500.225.01.1	306	500.297.01.2	307	500.351.00.1	401
242.692.11.1	558	500.226.01.1	306	500.297.01.7	307	500.351.JK.1	401
242.834.21.1	540	500.227.01.1	305	500.299.01.2	307	500.351.JL.1	401
242.837.00.1	66	500.228.01.1	305	500.299.01.4	307	500.351.JR.1	401
243.168.00.1	158	500.229.01.1	306	500.299.01.5	307	500.352.00.1	422
243.625.00.1	541	500.230.01.1	305	500.300.01.2	307	500.352.JK.1	422
243.626.21.1	540	500.232.01.1	121	500.300.01.4	307	500.352.JL.1	422
243.635.00.1	541	500.233.01.1	121	500.300.01.7	307	500.352.JR.1	422
243.636.00.1	541	500.235.01.1	121	500.301.01.7	337	500.353.00.1	422
243.637.00.1	541	500.236.01.1	121	500.304.01.7	306	500.353.JK.1	422
243.638.00.1	541	500.237.01.1	122	500.305.01.2	306	500.353.JL.1	422
243.970.00.1	171	500.238.01.1	122	500.305.01.5	306	500.353.JR.1	422
243.971.00.1	170	500.239.01.1	122	500.305.01.7	306	500.354.00.1	422
243.989.11.2	118	500.240.01.1	122	500.306.01.1	347	500.354.JK.1	422
243.989.21.2	118	500.248.01.1	305	500.307.01.7	347	500.354.JL.1	422
244.120.00.1	161	500.249.00.2	306	500.310.01.2	337	500.354.JR.1	422
244.600.00.1	171	500.249.01.1	306	500.310.01.7	337	500.355.00.1	422
244.654.00.1	542	500.250.01.1	306	500.311.01.7	342	500.355.JK.1	422
244.999.00.1	185	500.251.01.1	306	500.315.01.5	306	500.355.JL.1	422
245.428.21.1	618	500.252.01.1	306	500.315.01.7	306	500.355.JR.1	422
245.451.11.1	378	500.253.01.1	306	500.316.01.7	337	500.356.00.1	426
273.645.21.2	57	500.254.01.1	209	500.318.01.5	340	500.356.JK.1	426
281.004.00.1	54	500.256.01.1	335	500.318.01.7	340	500.356.JL.1	426
281.207.00.1	55	500.257.00.1	506	500.319.01.5	340	500.356.JR.1	426
281.208.00.1	54	500.258.00.1	506	500.320.01.7	336	500.357.00.1	440
282.303.21.2	56	500.259.01.1	306	500.322.01.2	337	500.357.JK.1	440
283.311.21.2	57	500.260.01.7	99	500.322.01.7	337	500.357.JL.1	440
283.313.21.2	57	500.264.01.7	194	500.324.01.7	336	500.357.JR.1	440
359.144.11.1	247	500.266.01.1	49	500.326.01.5	341	500.358.00.1	440
388.350.29.1	246	500.267.01.1	48	500.329.01.7	375	500.358.JK.1	440
405.012.00.1	245	500.268.01.1	48	500.330.01.1	122	500.358.JL.1	440
405.116.00.1	245	500.269.01.1	50	500.331.01.1	123	500.358.JR.1	440
500.133.00.1	129	500.270.01.5	100	500.332.01.1	124	500.359.00.1	439
500.134.00.2	131	500.271.01.5	194	500.333.01.1	123	500.359.JK.1	439
500.134.01.1	130	500.272.01.7	195	500.334.01.1	124	500.359.JL.1	439
500.151.01.7	106	500.273.00.1	506	500.335.01.1	123	500.359.JR.1	439
500.154.01.5	197	500.276.00.1	312	500.336.01.1	124	500.360.00.1	439
500.187.01.7	349	500.277.00.1	312	500.337.01.1	123	500.360.JK.1	439
500.188.01.7	349	500.278.00.1	312	500.338.01.1	124	500.360.JL.1	439
500.199.21.1	488	500.279.00.1	312	500.339.01.1	124	500.360.JR.1	439

Cod articol	Pagină	Cod articol	Pagină	Cod articol	Pagină	Cod articol	Pagină
500.361.00.1	446	500.507.00.1	436	500.600.01.2	94	500.619.JK.2	443
500.361.JK.1	446	500.507.01.1	436	500.601.01.2	193	500.619.JL.2	443
500.361.JL.1	446	500.507.43.1	436	500.602.01.2	109	500.620.01.2	298
500.361.JR.1	446	500.508.00.1	406	500.603.01.2	195	500.621.01.2	298
500.362.00.1	451	500.508.01.1	406	500.604.01.2	119	500.622.01.2	298
500.362.JK.1	451	500.508.43.1	406	500.605.01.2	119	500.623.01.2	298
500.362.JL.1	451	500.509.00.1	406	500.607.01.2	397	500.624.01.2	298
500.362.JR.1	451	500.509.01.1	406	500.607.16.1	397	500.625.01.2	299
500.363.00.1	401	500.509.43.1	406	500.607.JK.2	397	500.626.01.2	299
500.363.JK.1	401	500.513.00.1	407	500.607.JL.2	397	500.627.01.2	308
500.363.JL.1	401	500.513.01.1	407	500.608.01.2	397	500.628.01.2	308
500.363.JR.1	401	500.513.43.1	407	500.608.16.1	397	500.629.01.2	299
500.364.00.1	401	500.514.00.1	407	500.608.JK.2	397	500.630.01.2	300
500.364.JK.1	401	500.514.01.1	407	500.608.JL.2	397	500.631.01.2	300
500.364.JL.1	401	500.514.43.1	407	500.609.01.2	412	500.632.01.2	301
500.364.JR.1	401	500.515.00.1	407	500.609.16.1	412	500.633.01.2	301
500.365.00.1	421	500.515.01.1	407	500.609.JK.2	412	500.634.01.2	301
500.365.JK.1	421	500.515.43.1	407	500.609.JL.2	412	500.635.01.2	332
500.365.JL.1	421	500.516.00.1	407	500.610.01.2	412	500.636.01.2	332
500.365.JR.1	421	500.516.01.1	407	500.610.16.1	412	500.637.01.2	442
500.366.00.1	421	500.516.43.1	407	500.610.JK.2	412	500.637.16.1	442
500.366.JK.1	421	500.517.00.1	408	500.610.JL.2	412	500.637.JK.2	442
500.366.JL.1	421	500.517.01.1	408	500.611.01.2	412	500.637.JL.2	442
500.366.JR.1	421	500.517.43.1	408	500.611.16.1	412	500.638.01.2	444
500.367.00.1	488	500.518.00.1	408	500.611.JK.2	412	500.638.16.1	444
500.368.01.7	194	500.518.01.1	408	500.611.JL.2	412	500.638.JK.2	444
500.377.01.2	100	500.518.43.1	408	500.612.01.2	412	500.638.JL.2	444
500.379.01.1	97	500.519.00.1	495	500.612.16.1	412	500.639.01.2	447
500.393.01.7	111	500.520.00.1	494	500.612.JK.2	412	500.639.16.1	447
500.394.01.7	113	500.521.00.1	495	500.612.JL.2	412	500.639.JK.2	447
500.399.01.7	112	500.522.00.1	495	500.613.01.2	424	500.639.JL.2	447
500.478.01.7	109	500.523.00.1	491	500.613.16.1	424	500.640.01.2	313
500.480.01.7	112	500.524.00.1	491	500.613.JK.2	424	500.641.01.2	313
500.482.01.7	197	500.525.00.1	482	500.613.JL.2	424	500.642.01.2	313
500.483.01.7	197	500.526.00.1	482	500.614.01.2	414	500.643.01.2	313
500.486.01.7	126	500.527.00.1	482	500.614.16.1	414	500.644.00.2	504
500.488.01.7	104	500.528.01.1	332	500.614.JK.2	414	500.645.00.2	504
500.489.01.7	108	500.529.01.1	332	500.614.JL.2	414	500.646.00.2	504
500.490.01.1	51	500.530.01.1	296	500.615.01.2	414	500.648.00.2	483
500.500.01.1	92	500.531.01.1	297	500.615.16.1	414	500.649.01.2	488
500.501.01.1	192	500.532.01.1	297	500.615.JK.2	414	500.649.16.1	488
500.502.00.1	396	500.533.01.1	297	500.615.JL.2	414	500.649.JK.2	488
500.502.01.1	396	500.534.01.1	297	500.616.01.2	414	500.649.JL.2	488
500.502.43.1	396	500.535.01.1	297	500.616.16.1	414	500.657.00.2	488
500.503.00.1	442	500.536.01.1	297	500.616.JK.2	414	500.658.00.2	488
500.503.01.1	442	500.537.01.1	119	500.616.JL.2	414	500.660.01.2	119
500.503.43.1	442	500.550.01.1	297	500.617.01.2	450	500.670.01.1	120
500.504.00.1	436	500.551.01.1	297	500.617.16.1	450	500.676.00.1	484
500.504.01.1	436	500.552.01.1	297	500.617.JK.2	450	500.677.00.1	483
500.504.43.1	436	500.575.01.1	374	500.617.JL.2	450	500.678.00.1	483
500.505.00.1	406	500.576.01.1	374	500.618.01.2	437	500.683.00.2	96
500.505.01.1	406	500.582.00.1	505	500.618.16.1	437	500.685.01.1	97
500.505.43.1	406	500.583.00.1	505	500.618.JK.2	437	500.687.01.1	122
500.506.00.1	406	500.592.00.1	505	500.618.JL.2	437	500.688.01.1	122
500.506.01.1	406	500.593.00.1	504	500.619.01.2	443	500.690.01.1	192
500.506.43.1	406	500.594.00.1	505	500.619.16.1	443	500.690.JT.1	192



Cod articol	Pagină	Cod articol	Pagină	Cod articol	Pagină	Cod articol	Pagină
500.693.01.2	127	500.790.01.7	350	501.242.00.1	319	501.545.01.1	98
500.694.01.2	126	500.791.01.7	129	501.243.00.1	319	501.546.01.1	99
500.701.01.2	343	500.792.01.7	129	501.244.00.1	319	501.547.01.1	194
500.703.01.2	343	500.793.01.1	130	501.245.00.1	319	501.555.01.1	125
500.705.01.2	343	500.794.01.1	132	501.246.00.1	319	501.556.01.1	125
500.707.01.2	343	500.833.01.1	119	501.247.00.1	319	501.557.01.1	125
500.709.01.2	344	500.835.01.1	120	501.248.00.1	317	501.558.01.1	131
500.711.01.2	344	500.837.01.1	121	501.249.00.1	317	501.559.01.1	130
500.713.01.2	344	500.840.00.1	111	501.250.00.1	317	501.561.00.7	339
500.715.01.2	344	500.841.00.1	196	501.251.00.1	317	501.563.01.7	108
500.717.01.2	344	500.883.00.1	137	501.252.00.1	317	501.564.01.7	113
500.719.01.2	344	500.979.01.1	121	501.253.00.1	317	501.574.00.1	306
500.721.01.2	344	500.993.00.1	317	501.254.00.1	317	501.578.01.1	49
500.723.01.2	344	500.994.00.1	317	501.255.00.1	317	501.655.00.1	215
500.725.01.2	344	500.995.00.1	317	501.256.00.1	318	501.660.01.1	120
500.727.01.2	344	500.997.00.1	317	501.257.00.1	318	501.661.00.1	95
500.729.01.2	345	501.044.00.7	128	501.258.00.1	318	501.663.JT.1	94
500.731.01.2	345	501.045.00.7	98	501.259.00.1	318	501.664.00.1	94
500.733.01.2	345	501.046.00.7	128	501.260.00.1	318	501.669.11.1	366
500.735.01.2	345	501.050.00.5	341	501.261.00.1	318	501.670.11.1	367
500.737.01.2	345	501.156.00.1	482	501.262.00.1	318	501.830.00.1	334
500.739.01.2	345	501.157.00.1	482	501.263.00.1	318	501.830.00.3	334
500.741.01.2	346	501.159.00.1	427	501.264.00.1	507	501.830.JT.1	334
500.743.01.2	346	501.160.00.1	427	501.265.00.1	507	501.831.00.1	334
500.745.01.2	347	501.162.00.1	427	501.266.00.1	507	501.831.00.3	334
500.747.01.2	347	501.163.00.1	427	501.267.00.1	507	501.831.JT.1	334
500.749.01.2	348	501.165.00.1	427	501.268.00.1	507	501.832.00.1	334
500.751.01.2	348	501.166.00.1	427	501.269.00.1	507	501.832.00.3	334
500.753.01.2	348	501.168.00.1	427	501.270.00.1	507	501.832.JT.1	334
500.755.01.2	348	501.169.00.1	427	501.271.00.1	507	501.833.00.1	334
500.757.01.2	348	501.171.00.1	428	501.272.00.1	441	501.833.00.3	334
500.759.01.2	348	501.172.00.1	428	501.273.00.1	441	501.833.JT.1	334
500.761.01.2	349	501.174.00.1	428	501.274.00.1	441	501.834.00.1	303
500.763.01.2	349	501.175.00.1	428	501.275.00.1	441	501.834.00.3	303
500.765.01.2	349	501.177.00.1	428	501.276.00.1	447	501.834.00.5	303
500.767.01.2	349	501.178.00.1	428	501.277.00.1	447	501.834.00.7	303
500.768.01.2	327	501.180.00.1	428	501.278.00.1	447	501.835.00.1	303
500.769.01.2	328	501.181.00.1	428	501.279.00.1	447	501.835.00.3	303
500.770.01.2	328	501.183.00.1	429	501.280.00.1	508	501.835.00.5	303
500.771.01.2	328	501.184.00.1	429	501.423.01.1	488	501.835.00.7	303
500.772.01.2	328	501.186.00.1	429	501.448.00.7	375	501.836.00.1	303
500.773.01.2	328	501.187.00.1	429	501.458.00.7	100	501.836.00.3	303
500.774.01.2	329	501.189.00.1	429	501.461.00.7	349	501.836.00.5	303
500.775.01.2	329	501.190.00.1	429	501.463.00.7	349	501.836.00.7	303
500.776.01.2	329	501.192.00.1	429	501.467.00.7	342	501.837.00.1	303
500.777.01.2	329	501.193.00.1	429	501.477.00.7	375	501.837.00.3	303
500.778.01.2	329	501.232.00.1	319	501.504.00.7	101	501.837.00.5	303
500.779.01.2	330	501.233.00.1	319	501.506.00.7	339	501.837.00.7	303
500.780.01.2	330	501.234.00.1	319	501.507.00.7	340	501.838.00.1	309
500.781.01.2	330	501.235.00.1	319	501.508.00.7	342	501.838.00.3	309
500.782.01.2	343	501.236.00.1	319	501.509.00.7	308	501.838.00.5	309
500.785.00.7	350	501.237.00.1	319	501.511.00.7	308	501.838.00.7	309
500.786.00.7	350	501.238.00.1	319	501.513.00.7	339	501.839.00.1	304
500.787.01.7	350	501.239.00.1	319	501.517.00.7	339	501.839.00.3	304
500.788.01.7	350	501.240.00.1	319	501.518.00.7	339	501.839.00.5	304
500.789.01.7	350	501.241.00.1	319	501.519.00.7	341	501.839.00.7	304

Cod articol	Pagină	Cod articol	Pagină	Cod articol	Pagină	Cod articol	Pagină
501.840.00.1	304	502.301.01.3	399	502.309.01.3	425	502.317.01.2	446
501.840.00.3	304	502.301.JH.1	399	502.309.JH.1	425	502.317.01.3	446
501.840.00.5	304	502.301.JK.1	399	502.309.JK.1	425	502.317.JH.1	446
501.840.00.7	304	502.301.JL.1	399	502.309.JL.1	425	502.317.JK.1	446
501.841.00.1	304	502.301.JR.1	399	502.309.JR.1	425	502.317.JK.2	446
501.841.00.3	304	502.302.01.1	400	502.310.01.1	416	502.317.JL.1	446
501.841.00.5	304	502.302.01.2	400	502.310.01.2	416	502.317.JR.1	446
501.841.00.7	304	502.302.01.3	400	502.310.01.3	416	502.318.01.1	448
501.842.00.1	304	502.302.JH.1	400	502.310.JH.1	416	502.318.01.2	448
501.842.00.3	304	502.302.JK.1	400	502.310.JK.1	416	502.318.01.3	448
501.842.00.5	304	502.302.JL.1	400	502.310.JL.1	416	502.318.JH.1	448
501.842.00.7	304	502.302.JR.1	400	502.310.JR.1	416	502.318.JK.1	448
501.843.00.1	313	502.303.01.1	418	502.311.01.1	416	502.318.JK.2	448
501.843.00.3	313	502.303.01.2	418	502.311.01.2	416	502.318.JL.1	448
501.844.00.1	313	502.303.01.3	418	502.311.01.3	416	502.318.JR.1	448
501.844.00.3	313	502.303.JH.1	418	502.311.JH.1	416	502.319.01.1	448
501.845.00.1	313	502.303.JK.1	418	502.311.JK.1	416	502.319.01.2	448
501.845.00.3	313	502.303.JL.1	418	502.311.JL.1	416	502.319.01.3	448
501.846.00.1	313	502.303.JR.1	418	502.311.JR.1	416	502.319.JH.1	448
501.846.00.3	313	502.304.01.1	418	502.312.01.1	416	502.319.JK.1	448
501.847.00.1	327	502.304.01.2	418	502.312.01.2	416	502.319.JK.2	448
501.847.00.3	327	502.304.01.3	418	502.312.01.3	416	502.319.JL.1	448
501.847.00.5	327	502.304.JH.1	418	502.312.JH.1	416	502.319.JR.1	448
501.847.00.7	327	502.304.JK.1	418	502.312.JK.1	416	502.320.01.1	449
501.847.JT.1	327	502.304.JL.1	418	502.312.JL.1	416	502.320.01.3	449
501.848.00.1	327	502.304.JR.1	418	502.312.JR.1	416	502.320.JH.1	449
501.848.00.3	327	502.305.01.1	418	502.313.01.1	417	502.320.JK.1	449
501.848.00.5	327	502.305.01.2	418	502.313.01.2	417	502.320.JL.1	449
501.848.00.7	327	502.305.01.3	418	502.313.01.3	417	502.320.JR.1	449
501.848.JT.1	327	502.305.JH.1	418	502.313.JH.1	417	502.321.01.1	450
501.877.00.1	125	502.305.JK.1	418	502.313.JK.1	417	502.321.01.3	450
501.878.00.1	125	502.305.JL.1	418	502.313.JL.1	417	502.321.JH.1	450
501.890.00.7	308	502.305.JR.1	418	502.313.JR.1	417	502.321.JK.1	450
501.891.00.7	308	502.306.01.1	419	502.314.01.1	424	502.321.JL.1	450
501.892.00.7	308	502.306.01.2	419	502.314.01.2	424	502.321.JR.1	450
501.893.00.7	308	502.306.01.3	419	502.314.01.3	424	502.322.01.1	449
501.898.00.1	193	502.306.JH.1	419	502.314.JH.1	424	502.322.01.3	449
501.898.JT.1	193	502.306.JK.1	419	502.314.JK.1	424	502.322.JH.1	449
501.928.01.1	125	502.306.JL.1	419	502.314.JL.1	424	502.322.JK.1	449
501.930.01.1	125	502.306.JR.1	419	502.314.JR.1	424	502.322.JL.1	449
501.931.00.1	125	502.307.01.1	420	502.315.01.1	438	502.322.JR.1	449
501.971.11.1	366	502.307.01.2	420	502.315.01.2	438	502.323.01.1	449
501.972.11.1	369	502.307.01.3	420	502.315.01.3	438	502.323.01.3	449
501.973.11.1	368	502.307.JH.1	420	502.315.JH.1	438	502.323.JH.1	449
502.031.00.1	485	502.307.JK.1	420	502.315.JK.1	438	502.323.JK.1	449
502.032.00.1	486	502.307.JL.1	420	502.315.JL.1	438	502.323.JL.1	449
502.035.00.1	98	502.307.JR.1	420	502.315.JR.1	438	502.323.JR.1	449
502.300.01.1	399	502.308.01.1	420	502.316.01.1	445	502.324.01.1	438
502.300.01.2	399	502.308.01.2	420	502.316.01.2	445	502.324.01.3	438
502.300.01.3	399	502.308.01.3	420	502.316.01.3	445	502.324.JH.1	438
502.300.JH.1	399	502.308.JH.1	420	502.316.JH.1	445	502.324.JK.1	438
502.300.JK.1	399	502.308.JK.1	420	502.316.JK.1	445	502.324.JL.1	438
502.300.JL.1	399	502.308.JL.1	420	502.316.JK.2	445	502.324.JR.1	438
502.300.JR.1	399	502.308.JR.1	420	502.316.JL.1	445	502.325.01.1	438
502.301.01.1	399	502.309.01.1	425	502.316.JR.1	445	502.325.01.3	438
502.301.01.2	399	502.309.01.2	425	502.317.01.1	446	502.325.JH.1	438



Cod articol	Pagină	Cod articol	Pagină	Cod articol	Pagină	Cod articol	Pagină
502.325.JK.1	439	502.357.01.1	487	502.781.14.1	494	502.969.FY.1	138
502.325.JL.1	439	502.357.14.1	487	502.782.00.1	494	502.969.SX.1	138
502.325.JR.1	439	502.357.JK.1	487	502.782.14.1	494	502.970.01.1	138
502.326.01.3	451	502.357.JL.1	487	502.783.00.1	494	502.970.79.1	138
502.326.JK.1	451	502.358.00.1	487	502.783.14.1	494	502.970.FY.1	138
502.326.JL.1	451	502.358.01.1	487	502.784.00.1	494	502.970.SX.1	138
502.327.01.3	451	502.358.14.1	487	502.784.14.1	494	502.971.01.1	140
502.327.JK.1	451	502.358.JK.1	487	502.785.00.1	494	502.971.79.1	140
502.327.JL.1	451	502.358.JL.1	487	502.785.14.1	494	502.971.FY.1	140
502.328.00.1	485	502.359.00.1	487	502.786.00.1	494	502.971.SX.1	140
502.328.01.3	485	502.359.01.1	487	502.786.14.1	494	502.972.FY.1	140
502.328.14.1	485	502.359.14.1	487	502.787.00.1	494	502.972.PL.1	140
502.328.JK.1	485	502.359.JK.1	487	502.787.14.1	494	502.973.00.1	360
502.328.JL.1	485	502.359.JL.1	487	502.792.00.7	307	502.973.00.2	360
502.329.00.1	488	502.360.00.1	487	502.796.00.1	495	502.973.79.1	360
502.330.00.1	488	502.360.01.1	487	502.797.00.1	495	502.973.79.2	360
502.335.01.1	314	502.360.14.1	487	502.798.00.1	495	502.973.FY.1	360
502.335.01.2	314	502.360.JK.1	487	502.799.00.1	495	502.973.FY.2	360
502.335.01.3	314	502.360.JL.1	487	502.800.00.1	495	502.973.SX.1	360
502.335.JH.1	314	502.361.00.1	487	502.803.00.1	496	502.973.SX.2	360
502.335.JK.1	314	502.361.01.1	487	502.804.00.1	496	502.974.00.1	361
502.335.JL.1	314	502.361.14.1	487	502.805.00.1	496	502.974.00.2	361
502.335.JR.1	314	502.361.JK.1	487	502.806.00.1	496	502.974.79.1	361
502.336.01.1	314	502.361.JL.1	487	502.807.00.1	496	502.974.79.2	361
502.336.01.2	314	502.362.00.1	487	502.808.00.1	496	502.974.FY.1	361
502.336.01.3	314	502.362.01.1	487	502.809.00.1	496	502.974.FY.2	361
502.336.JH.1	314	502.362.14.1	487	502.810.00.1	496	502.974.SX.1	361
502.336.JK.1	314	502.362.JK.1	487	502.811.00.1	496	502.974.SX.2	361
502.336.JL.1	314	502.362.JL.1	487	502.812.00.1	496	502.975.00.1	362
502.336.JR.1	314	502.381.JT.1	95	502.813.00.1	496	502.975.00.2	362
502.337.01.1	314	502.382.00.1	110	502.814.00.1	496	502.975.79.1	362
502.337.01.2	314	502.383.JT.1	110	502.815.00.1	496	502.975.79.2	362
502.337.01.3	314	502.384.00.1	195	502.816.00.1	496	502.975.FY.1	362
502.337.JH.1	315	502.384.JT.1	195	502.825.00.1	192	502.975.FY.2	362
502.337.JK.1	315	502.717.00.1	93	502.829.00.1	508	502.975.SX.1	362
502.337.JL.1	315	502.718.00.1	93	502.868.00.1	346	502.975.SX.2	362
502.337.JR.1	315	502.719.01.1	119	502.869.00.1	346	502.976.00.1	363
502.338.01.1	316	502.742.00.1	338	502.870.00.1	346	502.976.00.2	363
502.338.01.2	316	502.743.00.1	338	502.871.00.1	346	502.976.79.1	363
502.338.01.3	316	502.744.00.1	338	502.872.00.1	346	502.976.79.2	363
502.338.JH.1	316	502.745.00.1	338	502.873.00.1	346	502.976.FY.1	363
502.338.JK.1	316	502.746.00.1	338	502.874.00.1	346	502.976.FY.2	363
502.338.JL.1	316	502.747.00.1	338	502.875.00.1	346	502.976.SX.1	363
502.338.JR.1	316	502.748.00.1	338	502.885.00.1	211	502.976.SX.2	363
502.349.00.1	483	502.749.00.1	338	502.891.00.1	496	502.977.00.1	364
502.350.00.1	483	502.750.00.1	338	502.892.00.1	496	502.977.00.2	364
502.351.00.1	483	502.751.00.1	338	502.895.00.1	211	502.977.79.1	364
502.352.00.1	483	502.752.00.1	338	502.905.00.1	210	502.977.79.2	364
502.353.00.1	483	502.753.00.1	338	502.915.00.1	210	502.977.FY.1	364
502.354.00.1	483	502.769.00.7	349	502.959.00.1	132	502.977.FY.2	364
502.356.00.1	487	502.770.00.7	349	502.959.00.2	133	502.977.SX.1	364
502.356.01.1	487	502.771.00.7	349	502.965.00.1	135	502.977.SX.2	364
502.356.14.1	487	502.774.00.1	93	502.966.00.1	134	502.978.00.1	365
502.356.JK.1	487	502.780.00.1	494	502.966.00.2	135	502.978.00.2	365
502.356.JL.1	487	502.780.14.1	494	502.969.01.1	138	502.978.79.1	365
502.357.00.1	487	502.781.00.1	494	502.969.79.1	138	502.978.79.2	365

Cod articol	Pagină	Cod articol	Pagină	Cod articol	Pagină	Cod articol	Pagină
502.978.FY.1	365	503.008.JH.1	413	505.019.00.1	331	505.072.00.6	402
502.978.FY.2	365	503.008.JK.1	413	505.020.01.1	296	505.072.00.7	402
502.978.SX.1	365	503.008.JK.2	413	505.020.01.2	296	505.072.00.8	402
502.978.SX.2	365	503.008.JR.1	413	505.020.01.3	296	505.073.00.1	402
503.001.01.1	396	503.009.01.1	413	505.020.01.4	296	505.073.00.2	402
503.001.01.2	396	503.009.01.2	413	505.020.01.5	296	505.073.00.3	402
503.001.01.3	396	503.009.01.3	413	505.020.01.6	331	505.073.00.4	402
503.001.JH.1	396	503.009.JH.1	413	505.021.01.1	296	505.073.00.5	402
503.001.JK.1	396	503.009.JK.1	413	505.021.01.2	296	505.073.00.6	402
503.001.JK.2	396	503.009.JK.2	413	505.021.01.3	296	505.073.00.7	402
503.001.JR.1	396	503.009.JR.1	413	505.021.01.4	296	505.073.00.8	402
503.002.01.1	398	503.010.01.1	437	505.021.01.5	296	505.074.00.1	402
503.002.01.2	398	503.010.01.2	437	505.021.01.6	331	505.074.00.2	402
503.002.01.3	398	503.010.01.3	437	505.022.01.5	296	505.074.00.3	402
503.002.JH.1	398	503.010.JH.1	437	505.023.00.1	325	505.074.00.4	402
503.002.JK.1	398	503.010.JK.1	437	505.024.00.1	325	505.074.00.5	402
503.002.JK.2	398	503.010.JK.2	437	505.025.00.1	325	505.074.00.6	402
503.002.JR.1	398	503.010.JR.1	437	505.026.00.1	325	505.074.00.7	402
503.003.01.1	410	503.011.01.1	444	505.030.01.6	326	505.074.00.8	402
503.003.01.2	410	503.011.01.2	444	505.031.01.6	326	505.075.00.1	402
503.003.01.3	410	503.011.01.3	444	505.033.00.1	294	505.075.00.2	402
503.003.JH.1	410	503.011.JH.1	444	505.034.00.1	294	505.075.00.3	402
503.003.JK.1	410	503.011.JK.1	444	505.035.00.1	294	505.075.00.4	402
503.003.JK.2	410	503.011.JK.2	444	505.036.00.1	294	505.075.00.5	402
503.003.JR.1	410	503.011.JR.1	444	505.037.00.1	294	505.075.00.6	402
503.004.01.1	410	503.012.01.1	484	505.038.00.1	294	505.075.00.7	402
503.004.01.2	410	503.012.14.1	484	505.039.00.1	295	505.075.00.8	402
503.004.01.3	410	503.012.21.1	484	505.040.01.6	324	505.076.00.1	403
503.004.JH.1	410	503.012.JK.1	484	505.041.01.6	324	505.076.00.2	403
503.004.JK.1	410	503.016.00.1	484	505.042.00.1	295	505.076.00.3	403
503.004.JK.2	410	503.017.00.1	484	505.043.00.1	295	505.076.00.4	403
503.004.JR.1	410	505.001.00.1	310	505.044.00.1	295	505.076.00.5	403
503.005.01.1	410	505.002.00.1	310	505.045.00.1	294	505.076.00.6	403
503.005.01.2	410	505.003.00.1	310	505.046.00.1	294	505.076.00.7	403
503.005.01.3	410	505.004.00.1	310	505.047.00.1	294	505.076.00.8	403
503.005.JH.1	410	505.005.00.1	310	505.048.00.1	294	505.077.00.1	435
503.005.JK.1	410	505.006.00.1	310	505.049.00.1	294	505.077.00.2	435
503.005.JK.2	410	505.007.00.1	311	505.050.00.1	324	505.077.00.3	435
503.005.JR.1	410	505.008.00.1	311	505.051.00.1	324	505.077.00.4	435
503.006.01.1	411	505.009.00.1	311	505.052.00.1	324	505.077.00.5	435
503.006.01.2	411	505.010.01.1	312	505.053.00.1	324	505.077.00.6	435
503.006.01.3	411	505.010.01.2	312	505.058.01.1	378	505.077.00.7	435
503.006.JH.1	411	505.010.01.3	312	505.058.21.1	378	505.077.00.8	435
503.006.JK.1	411	505.010.01.4	312	505.071.00.1	402	505.078.00.1	434
503.006.JK.2	411	505.010.01.5	312	505.071.00.2	402	505.078.00.2	434
503.006.JR.1	411	505.011.01.1	312	505.071.00.3	402	505.078.00.3	434
503.007.01.1	423	505.011.01.2	312	505.071.00.4	402	505.078.00.4	434
503.007.01.2	423	505.011.01.3	312	505.071.00.5	402	505.078.00.5	434
503.007.01.3	423	505.011.01.4	312	505.071.00.6	402	505.078.00.6	434
503.007.JH.1	423	505.011.01.5	312	505.071.00.7	402	505.078.00.7	434
503.007.JK.1	423	505.013.00.1	311	505.071.00.8	402	505.078.00.8	434
503.007.JK.2	423	505.014.00.1	310	505.072.00.1	402	505.079.00.1	435
503.007.JR.1	423	505.015.00.1	310	505.072.00.2	402	505.079.00.2	435
503.008.01.1	413	505.016.00.1	310	505.072.00.3	402	505.079.00.3	435
503.008.01.2	413	505.017.00.1	310	505.072.00.4	402	505.079.00.4	435
503.008.01.3	413	505.018.00.1	331	505.072.00.5	402	505.079.00.5	435



Cod articol	Pagină	Cod articol	Pagină	Cod articol	Pagină	Cod articol	Pagină
505.079.00.6	435	505.263.00.8	404	505.275.00.4	431	505.294.00.4	430
505.079.00.7	435	505.264.00.1	404	505.275.00.5	431	505.294.00.5	430
505.079.00.8	435	505.264.00.2	404	505.275.00.6	431	505.294.00.6	431
505.080.00.1	490	505.264.00.3	404	505.275.00.7	431	505.294.00.7	431
505.081.00.1	490	505.264.00.4	404	505.276.00.1	431	505.295.00.1	431
505.082.00.1	490	505.264.00.5	404	505.276.00.2	431	505.295.00.2	431
505.082.00.2	490	505.264.00.6	404	505.276.00.3	431	505.295.00.3	431
505.082.14.1	378	505.264.00.7	404	505.276.00.4	431	505.295.00.4	431
505.082.21.1	378	505.264.00.8	404	505.276.00.5	431	505.295.00.5	431
505.082.GH.1	378	505.265.00.1	404	505.276.00.6	431	505.295.00.6	431
505.083.00.4	441	505.265.00.2	404	505.276.00.7	431	505.295.00.7	431
505.083.00.7	445	505.265.00.3	404	505.282.00.1	432	505.303.00.1	432
505.083.00.8	445	505.265.00.4	404	505.282.00.2	432	505.303.00.2	432
505.090.00.2	489	505.265.00.5	404	505.282.00.3	432	505.303.00.3	432
505.091.00.2	489	505.265.00.6	404	505.282.00.4	432	505.303.00.4	432
505.093.00.2	489	505.265.00.7	404	505.282.00.5	432	505.303.00.5	432
505.095.00.2	489	505.265.00.8	404	505.282.00.6	432	505.303.00.6	432
505.105.00.1	432	505.266.00.1	405	505.282.00.7	432	505.303.00.7	432
505.105.00.2	432	505.266.00.2	405	505.283.00.1	432	505.304.00.1	433
505.115.00.1	434	505.266.00.3	405	505.283.00.2	432	505.304.00.2	433
505.115.00.2	434	505.266.00.4	405	505.283.00.3	432	505.304.00.3	433
505.125.00.1	432	505.266.00.5	405	505.283.00.4	432	505.304.00.4	433
505.125.00.2	432	505.266.00.6	405	505.283.00.5	432	505.304.00.5	433
505.135.00.1	434	505.266.00.7	405	505.283.00.6	432	505.304.00.6	433
505.135.00.2	434	505.266.00.8	405	505.283.00.7	432	505.304.00.7	433
505.145.00.1	432	505.271.00.1	430	505.284.00.1	433	505.305.00.1	433
505.145.00.2	432	505.271.00.2	430	505.284.00.2	433	505.305.00.2	433
505.155.00.1	434	505.271.00.3	430	505.284.00.3	433	505.305.00.3	433
505.155.00.2	434	505.271.00.4	430	505.284.00.4	433	505.305.00.4	433
505.165.00.1	434	505.271.00.5	430	505.284.00.5	433	505.305.00.5	433
505.165.00.2	434	505.271.00.6	430	505.284.00.6	433	505.305.00.6	433
505.175.00.1	432	505.271.00.7	430	505.284.00.7	433	505.305.00.7	433
505.175.00.2	432	505.272.00.1	430	505.285.00.1	433	505.313.00.1	430
505.261.00.1	404	505.272.00.2	430	505.285.00.2	433	505.313.00.2	430
505.261.00.2	404	505.272.00.3	430	505.285.00.3	433	505.313.00.3	430
505.261.00.3	404	505.272.00.4	430	505.285.00.4	433	505.313.00.4	430
505.261.00.4	404	505.272.00.5	430	505.285.00.5	433	505.313.00.5	430
505.261.00.5	404	505.272.00.6	430	505.285.00.6	433	505.313.00.6	430
505.261.00.6	404	505.272.00.7	430	505.285.00.7	433	505.313.00.7	430
505.261.00.7	404	505.273.00.1	430	505.286.00.1	433	505.314.00.1	431
505.261.00.8	404	505.273.00.2	430	505.286.00.2	433	505.314.00.2	431
505.262.00.1	404	505.273.00.3	430	505.286.00.3	433	505.314.00.3	431
505.262.00.2	404	505.273.00.4	430	505.286.00.4	433	505.314.00.4	431
505.262.00.3	404	505.273.00.5	430	505.286.00.5	433	505.314.00.5	431
505.262.00.4	404	505.273.00.6	430	505.286.00.6	433	505.314.00.6	431
505.262.00.5	404	505.273.00.7	430	505.286.00.7	433	505.314.00.7	431
505.262.00.6	404	505.274.00.1	430	505.293.00.1	430	505.315.00.1	431
505.262.00.7	404	505.274.00.2	430	505.293.00.2	430	505.315.00.2	431
505.262.00.8	404	505.274.00.3	430	505.293.00.3	430	505.315.00.3	431
505.263.00.1	404	505.274.00.4	430	505.293.00.4	430	505.315.00.4	431
505.263.00.2	404	505.274.00.5	430	505.293.00.5	430	505.315.00.5	431
505.263.00.3	404	505.274.00.6	430	505.293.00.6	430	505.315.00.6	431
505.263.00.4	404	505.274.00.7	430	505.293.00.7	430	505.315.00.7	431
505.263.00.5	404	505.275.00.1	431	505.294.00.1	430	505.323.00.1	432
505.263.00.6	404	505.275.00.2	431	505.294.00.2	430	505.323.00.2	432
505.263.00.7	404	505.275.00.3	431	505.294.00.3	430	505.323.00.3	433

Cod articol	Pagină	Cod articol	Pagină	Cod articol	Pagină	Cod articol	Pagină
505.323.00.4	433	505.812.00.2	499	550.573.00.1	586	554.123.01.1	600
505.323.00.5	433	505.813.00.1	499	550.574.00.1	586	554.124.01.1	600
505.323.00.6	433	505.813.00.2	499	550.575.00.1	586	554.125.01.1	600
505.323.00.7	433	505.814.00.1	499	550.576.00.1	586	554.270.01.1	604
505.324.00.1	433	505.814.00.2	499	550.577.00.1	586	554.271.01.1	604
505.324.00.2	433	505.815.00.1	499	550.578.00.1	586	554.272.01.1	604
505.324.00.3	433	505.815.00.2	499	550.590.00.1	585	554.273.01.1	604
505.324.00.4	433	505.820.00.1	500	550.591.00.1	585	554.274.01.1	604
505.324.00.5	433	505.820.00.2	500	550.592.00.1	586	554.275.01.1	604
505.324.00.6	433	505.820.00.7	500	550.593.00.1	586	554.280.01.1	601
505.324.00.7	433	505.821.00.1	500	550.594.00.1	586	554.281.01.1	601
505.325.00.1	433	505.821.00.2	500	550.595.00.1	586	554.282.01.1	601
505.325.00.2	433	505.821.00.7	500	550.596.00.1	586	554.283.01.1	601
505.325.00.3	433	505.822.00.1	502	550.597.00.1	586	554.284.01.1	601
505.325.00.4	433	505.822.00.2	502	550.598.00.1	586	554.285.01.1	601
505.325.00.5	433	505.822.00.7	502	550.750.00.1	583	554.286.01.1	601
505.325.00.6	433	505.823.00.1	502	550.751.00.1	583	554.287.01.1	603
505.325.00.7	433	505.823.00.2	502	550.752.00.1	583	554.289.01.1	601
505.335.00.1	431	505.823.00.7	502	550.754.00.1	584	554.290.01.1	604
505.335.00.2	431	505.824.00.1	502	550.755.00.1	584	554.291.01.1	604
505.335.00.3	431	505.824.00.2	502	550.757.00.1	584	554.292.01.1	605
505.335.00.4	431	505.824.00.7	502	550.759.00.1	584	554.293.01.1	605
505.335.00.5	431	505.825.00.1	502	550.760.00.1	584	554.380.01.1	602
505.335.00.6	431	505.825.00.2	502	550.761.00.1	584	554.381.01.1	602
505.335.00.7	431	505.825.00.7	502	550.763.00.1	584	554.382.01.1	602
505.345.00.1	433	505.830.00.1	501	550.764.00.1	584	554.383.01.1	602
505.345.00.2	433	505.830.00.2	501	550.765.00.1	584	554.384.01.1	602
505.345.00.3	433	505.831.00.1	501	550.766.00.1	584	554.385.01.1	602
505.345.00.4	433	505.831.00.2	501	550.768.00.1	584	554.386.01.1	602
505.345.00.5	433	505.832.00.1	503	550.769.00.1	584	554.387.01.1	602
505.345.00.6	433	505.832.00.2	503	550.770.00.1	584	554.870.01.1	606
505.345.00.7	433	505.833.00.1	503	550.771.00.1	584	554.871.01.1	606
505.700.00.1	486	505.833.00.2	503	550.773.00.1	584	554.872.01.1	606
505.800.00.1	497	505.834.00.1	503	550.774.00.1	584	554.873.01.1	606
505.800.00.2	497	505.834.00.2	503	550.775.00.1	584	554.874.01.1	606
505.800.00.7	497	505.835.00.1	503	550.776.00.1	584	554.875.01.1	606
505.801.00.1	497	505.835.00.2	503	550.777.00.1	584	554.887.01.1	607
505.801.00.2	497	505.841.00.1	508	550.778.00.1	584	554.890.01.1	606
505.801.00.7	497	505.841.00.2	508	550.779.00.1	584	554.891.01.1	606
505.802.00.1	498	505.841.00.3	508	550.790.00.1	584	554.892.01.1	606
505.802.00.2	498	505.842.00.1	508	550.950.00.1	588	554.893.01.1	606
505.802.00.7	498	505.842.00.2	508	554.001.01.1	601	554.894.01.1	607
505.803.00.1	498	505.842.00.3	508	554.002.01.1	601	554.895.01.1	607
505.803.00.2	498	505.843.00.1	508	554.003.01.1	600	554.955.00.1	588
505.803.00.7	498	505.843.00.2	508	554.004.01.1	600	554.955.00.2	588
505.804.00.1	498	505.843.00.3	508	554.005.01.1	600	554.956.00.1	589
505.804.00.2	498	505.844.00.1	508	554.014.01.1	601	554.956.00.2	589
505.804.00.7	498	505.844.00.2	508	554.015.01.1	601	554.958.00.1	588
505.805.00.1	499	505.844.00.3	508	554.070.01.1	603	554.958.00.2	588
505.805.00.2	499	505.845.00.1	508	554.071.01.1	603	554.959.00.1	589
505.805.00.7	499	505.845.00.2	508	554.072.01.1	603	554.959.00.2	589
505.810.00.1	498	505.845.00.3	508	554.073.01.1	603	554.961.00.1	589
505.810.00.2	498	550.083.00.1	592	554.074.01.1	603	554.961.00.2	589
505.811.00.1	498	550.570.00.1	585	554.120.01.1	600	554.962.00.1	589
505.811.00.2	498	550.571.00.1	585	554.121.01.1	600	554.962.00.2	589
505.812.00.1	499	550.572.00.1	586	554.122.01.1	600	554.964.00.1	589



Cod articol	Pagină
554.964.00.2	589
560.105.00.2	596
560.106.00.2	596
560.107.00.2	593
560.111.00.2	593
560.112.00.2	594
560.115.00.2	596
560.116.00.2	596
560.117.00.2	593
560.118.00.2	595
560.119.00.2	594
560.121.00.2	593
560.122.00.2	594
560.125.00.2	596
560.126.00.2	596
560.127.00.2	593
560.129.00.2	594
560.133.00.2	595
560.139.00.2	594
560.143.00.2	595
560.149.00.2	594
560.153.00.2	595
560.159.00.2	594
560.163.00.2	595
560.169.00.2	594
560.173.00.2	595
560.183.00.2	595
560.193.00.2	595
854.061.00.1	558
893.125.00.1	558

Geberit SRL

Strada Izvor, nr.80, et.9
București
România

T +4 021 330 30 80
F +4 021 330 31 61
info.ro@geberit.com

www.geberit.ro